

ภาคผนวกที่ 1

เอกสารประกอบการปฏิบัติตามมาตรการ

- เอกสาร 1-1 หนังสือเห็นชอบ ที่ ทส 1009.3/340 ลงวันที่ 13 มกราคม 2555
- เอกสาร 1-2 ผลการตรวจวิเคราะห์คุณภาพอากาศจากปล่องระบาย
- เอกสาร 1-3 ตัวอย่างหนังสือขออนุญาตนำสิ่งปฏิกูลหรือวัสดุที่ไม่ใช้แล้วออกนอกโรงงาน (สก. 2)
- เอกสาร 1-4 ตัวอย่างบันทึกปริมาณ ชนิดของเสียจากโรงงาน
- เอกสาร 1-5 ตัวอย่างใบเสร็จรับเงินค่ามูลฝอย
- เอกสาร 1-6 ตัวอย่างใบกำกับขนส่งขยะมูลฝอย
- เอกสาร 1-7 ตัวอย่างใบกำกับขนส่งของเสียไม่อันตราย (Uniform Non Hazardous Waste Manifest)
- เอกสาร 1-8 ตัวอย่างใบกำกับขนส่งของเสียอันตราย (Uniform Hazardous Waste Manifest)
- เอกสาร 1-9 มาตรฐานคุณภาพน้ำทิ้งก่อนระบายลงสู่ระบบบำบัดน้ำเสียส่วนกลาง
- เอกสาร 1-10 อัตราค่าบริการบำบัดน้ำเสีย และผังขั้นตอนกรณีโรงงานละเลยการแก้ไขปรับปรุงคุณภาพน้ำเสียเบื้องต้นให้อยู่ในเกณฑ์มาตรฐาน
- เอกสาร 1-11 ผลการตรวจวิเคราะห์คุณภาพน้ำเสีย บริเวณ Inspection Manhole จากโรงงาน
- เอกสาร 1-12 ตัวอย่างหนังสือแต่งตั้งคณะกรรมการความปลอดภัยในการทำงานจากโรงงานอุตสาหกรรม
- เอกสาร 1-13 ตัวอย่างแผนงานด้านความปลอดภัย อาชีวอนามัย และสภาพแวดล้อมจากโรงงาน
- เอกสาร 1-14 ตัวอย่างแผนป้องกันและระงับภัย และแผนฉุกเฉินจากโรงงาน
- เอกสาร 1-15 ตัวอย่างแผนงานซ่อมบำรุงประจำปี (Preventive Maintenance)
- เอกสาร 1-16 ตัวอย่างเอกสารรับรองการจัดการด้านสิ่งแวดล้อม ระบบมาตรฐาน ISO 14000
- เอกสาร 1-17 ตัวอย่างสรุปรายการเกิดอุบัติเหตุที่เกิดขึ้นจากโรงงาน และบันทึกสถิติอุบัติเหตุจากการขนส่งภายในนิคมอุตสาหกรรมฯ
- เอกสาร 1-18 ตัวอย่างผลการตรวจวัดคุณภาพสิ่งแวดล้อมภายในสถานประกอบการ
- เอกสาร 1-19 ตัวอย่างสรุปผลการตรวจสุขภาพของโรงงาน
- เอกสาร 1-20 ตัวอย่างเอกสารรณรงค์ประชาสัมพันธ์ ส่งเสริม สนับสนุน ให้ดำเนินการตามขั้นตอนการลดขยะ ใช้ซ้ำ และรีไซเคิล (Reduce-Reuse-Recycle)
- เอกสาร 1-21 ตัวอย่างผลการตรวจสอบอุปกรณ์ป้องกันอัคคีภัยจากโรงงาน
- เอกสาร 1-22 ตัวอย่างการฝึกซ้อมดับเพลิงจากโรงงาน
- เอกสาร 1-23 ผลการตรวจวิเคราะห์คุณภาพน้ำเสียก่อนและหลังผ่านระบบบำบัดน้ำเสีย
- เอกสาร 1-24 ปริมาณน้ำก่อนเข้าระบบบำบัดน้ำเสียส่วนกลาง
- เอกสาร 1-25 บันทึกปริมาณการสูบน้ำในแม่น้ำแม่กลอง

ภาคผนวกที่ 1

เอกสารประกอบการปฏิบัติตามมาตรการ (ต่อ)

เอกสาร 1-26	แผนการตรวจสอบต่อระบายน้ำฝนและงานภูมิทัศน์
เอกสาร 1-27	การดำเนินงานด้าน CSR
เอกสาร 1-28	หนังสือแต่งตั้งคณะกรรมการตรวจสอบและแก้ไขปัญหาข้อร้องเรียนของชุมชน
เอกสาร 1-29	ผังขั้นตอนกระบวนการรับเรื่องและบันทึกเอกสารการรับเรื่องร้องเรียน
เอกสาร 1-30	สถิติการใช้น้ำ
เอกสาร 1-31	ผลการตรวจวิเคราะห์ปริมาณตะกอน
เอกสาร 1-32	ตัวอย่างเอกสารการจัดประชุมด้านความปลอดภัยของโรงงาน
เอกสาร 1-33	สรุปผลการตรวจประเมินด้านสิ่งแวดล้อม (Environment Audit)
เอกสาร 1-34	สถิติการใช้ไฟฟ้า
เอกสาร 1-35	ใบ Certificate น้ำมันเตา ของบริษัท โบทานี เพ็ทแอนด์ จำกัด
เอกสาร 1-36	ตัวอย่างเอกสารสรุปแรงงานท้องถิ่น

เอกสาร 1-1

หนังสือเห็นชอบ ที่ ทส 1009.3/340 ลงวันที่ 13 มกราคม 2555

ที่ ทส ๑๐๐๙.๓/ ๓๕๐



สำนักงานนโยบายและแผน
ทรัพยากรธรรมชาติและสิ่งแวดล้อม
๖๐/๑ ซอยพิบูลวัฒนา ๗ ถนนพระรามที่ ๖
กรุงเทพฯ ๑๐๕๐๐

๑๓ มกราคม ๒๕๕๕

เรื่อง ผลการพิจารณารายงานการเปลี่ยนแปลงรายละเอียดโครงการในรายงานการวิเคราะห์ผลกระทบสิ่งแวดล้อม
โครงการนิคมอุตสาหกรรมราชบุรี ครั้งที่ ๒ ของบริษัท มหาชัยพัฒนาที่ดิน จำกัด

เรียน ประธานกรรมการบริหาร บริษัท มหาชัยพัฒนาที่ดิน จำกัด

สิ่งที่ส่งมาด้วย ๑. สำเนาหนังสือการนิคมอุตสาหกรรมแห่งประเทศไทย ที่ อก ๕๑๐๔.๓.๑/๓๘๐๕

ลงวันที่ ๔ ตุลาคม ๒๕๕๔

๒. มาตรการป้องกันและแก้ไขผลกระทบสิ่งแวดล้อม และมาตรการติดตามตรวจสอบผลกระทบสิ่งแวดล้อม โครงการนิคมอุตสาหกรรมราชบุรี (รายงานการเปลี่ยนแปลงรายละเอียดโครงการในรายงานการวิเคราะห์ผลกระทบสิ่งแวดล้อม โครงการนิคมอุตสาหกรรมราชบุรี ครั้งที่ ๒) ที่บริษัท มหาชัยพัฒนาที่ดิน จำกัด ต้องยึดถือปฏิบัติ

๓. แนวทางการเสนอรายงานผลการปฏิบัติตามมาตรการป้องกันและแก้ไขผลกระทบสิ่งแวดล้อม และมาตรการติดตามตรวจสอบผลกระทบสิ่งแวดล้อม สำหรับโครงการด้านอุตสาหกรรม โครงการนิคมอุตสาหกรรม หรือโครงการที่มีลักษณะเดียวกับนิคมอุตสาหกรรม และโครงการด้านพลังงาน

ด้วยการนิคมอุตสาหกรรมแห่งประเทศไทย ได้ส่งรายงานการเปลี่ยนแปลงรายละเอียดโครงการในรายงานการวิเคราะห์ผลกระทบสิ่งแวดล้อม โครงการนิคมอุตสาหกรรมราชบุรี ครั้งที่ ๒ ของบริษัท มหาชัยพัฒนาที่ดิน จำกัด ตั้งอยู่ที่ ตำบลดอนทราย และตำบลเจ็ดเสมียน อำเภอโพธาราม จังหวัดราชบุรี จัดทำรายงานฯ โดยบริษัท คอนซัลแทนท์ ออฟ เทคโนโลยี จำกัด ให้สำนักงานนโยบายและแผนทรัพยากรธรรมชาติและสิ่งแวดล้อมพิจารณา รายละเอียดตามสิ่งที่ส่งมาด้วย ๑ นั้น

สำนักงาน...

- ๒ -

สำนักงานนโยบายและแผนทรัพยากรธรรมชาติและสิ่งแวดล้อม ได้พิจารณาข้อมูลดังกล่าวเบื้องต้น และนำเสนอต่อคณะกรรมการผู้ชำนาญการพิจารณารายงานการวิเคราะห์ผลกระทบสิ่งแวดล้อมด้านอุตสาหกรรม และระบบสาธารณูปโภคที่สนับสนุน ในการประชุมครั้งที่ ๒๗/๒๕๕๔ เมื่อวันที่ ๓๐ พฤศจิกายน ๒๕๕๔ คณะกรรมการผู้ชำนาญการฯ พิจารณาแล้ว มีมติให้ความเห็นชอบรายงานการเปลี่ยนแปลงรายละเอียดโครงการ ในรายงานการวิเคราะห์ผลกระทบสิ่งแวดล้อม โครงการนิคมอุตสาหกรรมราชบุรี ครั้งที่ ๒ ของบริษัท มหาชัยพัฒนาที่ดิน จำกัด โดยให้บริษัท มหาชัยพัฒนาที่ดิน จำกัด ปฏิบัติตามมาตรการป้องกันและแก้ไขผลกระทบสิ่งแวดล้อม และมาตรการติดตามตรวจสอบผลกระทบสิ่งแวดล้อมที่เสนอไว้ในรายงานฯ อย่างเคร่งครัด ดังรายละเอียดในสิ่งที่ส่งมาด้วย ๒ สำหรับการรายงานผลการปฏิบัติตามแผนปฏิบัติการด้านสิ่งแวดล้อมที่นำเสนอไว้ในรายงานฯ ให้เป็นไปตามแนวทางการเสนอรายงานผลการปฏิบัติตามมาตรการป้องกันและแก้ไขผลกระทบสิ่งแวดล้อม และมาตรการติดตามตรวจสอบผลกระทบสิ่งแวดล้อม ดังรายละเอียดในสิ่งที่ส่งมาด้วย ๓ สำนักงานขอให้บริษัทฯ ประสานบริษัท คอนซัลแทนท์ ออฟ เทคโนโลยี จำกัด ให้จัดทำรายงานฉบับสมบูรณ์พร้อมแผ่นบันทึกข้อมูล (CD-ROM) ในรูปของ Portable document format (pdf) file ซึ่งได้ดำเนินการตามมติคณะกรรมการผู้ชำนาญการและจัดทำรายงานผนวกรวมเล่ม โดยรวบรวมรายละเอียดข้อมูลทั้งหมดตามลำดับการพิจารณาเสนอให้สำนักงานฯ ภายในเวลา ๑ เดือน ทั้งนี้ สำนักงานฯ ได้สำเนาแจ้งบริษัท คอนซัลแทนท์ ออฟ เทคโนโลยี จำกัด เพื่อดำเนินการในส่วนที่เกี่ยวข้องต่อไปด้วยแล้ว

จึงเรียนมาเพื่อโปรดทราบ และพิจารณาดำเนินการต่อไป

ขอแสดงความนับถือ



รองเลขาธิการฯ ปฏิบัติราชการแทน
เลขาธิการสำนักงานนโยบายและแผนทรัพยากรธรรมชาติและสิ่งแวดล้อม

สำนักวิเคราะห์ผลกระทบสิ่งแวดล้อม

โทร. ๐ ๒๒๖๕ ๖๕๐๐ ต่อ ๖๗๙๙

โทรสาร ๐ ๒๒๖๕ ๖๖๑๖



สำนักงานนโยบายและแผน
ทรัพยากรธรรมชาติและสิ่งแวดล้อม
๒๐๖ ถนนพหลโยธิน กรุงเทพมหานคร ๑๐๑
๒๕๖๐

၅၆

សិវាគារ ២៥៥៥

[illegible]

1541-1542

วันที่ ๑๐ พฤษภาคม ๒๕๖๓ เวลา ๑๖.๐๐ น. ณ ห้องประชุม ๓๐๓ อาคาร ๓๐๓ มหาวิทยาลัยราชภัฏวไลยอลงกรณ์

๒. หนังสือพิมพ์และหนังสือพิมพ์รายวัน จำนวน ๑๐๐ ฉบับ/๒๕๕๕

00000-00000-00000

ผู้สมัครควรมี : 1. วุฒิการป้องกันและปราบปรามการทุจริต : 2. วุฒิปริญญาตรี : 3. มีประสบการณ์การทำงาน

การดำเนินงานตามแผนปฏิบัติการประจำปี ๒๕๖๒

การดำเนินงานตามแผนปฏิบัติการประจำปี ๒๕๖๑ ของกรมส่งเสริมการค้าระหว่างประเทศ กระทรวงพาณิชย์

10. *Other comments:*

คำขวัญ: การบริการด้วยหัวใจที่อบอุ่น การบริการด้วยรอยยิ้ม การบริการด้วยใจจริง

1. 2. 3. 4. 5. 6. 7. 8. 9. 10. 11. 12. 13. 14. 15. 16. 17. 18. 19. 20. 21. 22. 23. 24. 25. 26. 27. 28. 29. 30. 31. 32. 33. 34. 35. 36. 37. 38. 39. 40. 41. 42. 43. 44. 45. 46. 47. 48. 49. 50. 51. 52. 53. 54. 55. 56. 57. 58. 59. 60. 61. 62. 63. 64. 65. 66. 67. 68. 69. 70. 71. 72. 73. 74. 75. 76. 77. 78. 79. 80. 81. 82. 83. 84. 85. 86. 87. 88. 89. 90. 91. 92. 93. 94. 95. 96. 97. 98. 99. 100. 101. 102. 103. 104. 105. 106. 107. 108. 109. 110. 111. 112. 113. 114. 115. 116. 117. 118. 119. 120. 121. 122. 123. 124. 125. 126. 127. 128. 129. 130. 131. 132. 133. 134. 135. 136. 137. 138. 139. 140. 141. 142. 143. 144. 145. 146. 147. 148. 149. 150. 151. 152. 153. 154. 155. 156. 157. 158. 159. 160. 161. 162. 163. 164. 165. 166. 167. 168. 169. 170. 171. 172. 173. 174. 175. 176. 177. 178. 179. 180. 181. 182. 183. 184. 185. 186. 187. 188. 189. 190. 191. 192. 193. 194. 195. 196. 197. 198. 199. 200. 201. 202. 203. 204. 205. 206. 207. 208. 209. 210. 211. 212. 213. 214. 215. 216. 217. 218. 219. 220. 221. 222. 223. 224. 225. 226. 227. 228. 229. 230. 231. 232. 233. 234. 235. 236. 237. 238. 239. 240. 241. 242. 243. 244. 245. 246. 247. 248. 249. 250. 251. 252. 253. 254. 255. 256. 257. 258. 259. 260. 261. 262. 263. 264. 265. 266. 267. 268. 269. 270. 271. 272. 273. 274. 275. 276. 277. 278. 279. 280. 281. 282. 283. 284. 285. 286. 287. 288. 289. 290. 291. 292. 293. 294. 295. 296. 297. 298. 299. 300. 301. 302. 303. 304. 305. 306. 307. 308. 309. 310. 311. 312. 313. 314. 315. 316. 317. 318. 319. 320. 321. 322. 323. 324. 325. 326. 327. 328. 329. 330. 331. 332. 333. 334. 335. 336. 337. 338. 339. 340. 341. 342. 343. 344. 345. 346. 347. 348. 349. 350. 351. 352. 353. 354. 355. 356. 357. 358. 359. 360. 361. 362. 363. 364. 365. 366. 367. 368. 369. 370. 371. 372. 373. 374. 375. 376. 377. 378. 379. 380. 381. 382. 383. 384. 385. 386. 387. 388. 389. 390. 391. 392. 393. 394. 395. 396. 397. 398. 399. 400. 401. 402. 403. 404. 405. 406. 407. 408. 409. 410. 411. 412. 413. 414. 415. 416. 417. 418. 419. 420. 421. 422. 423. 424. 425. 426. 427. 428. 429. 430. 431. 432. 433. 434. 435. 436. 437. 438. 439. 440. 441. 442. 443. 444. 445. 446. 447. 448. 449. 450. 451. 452. 453. 454. 455. 456. 457. 458. 459. 460. 461. 462. 463. 464. 465. 466. 467. 468. 469. 470. 471. 472. 473. 474. 475. 476. 477. 478. 479. 480. 481. 482. 483. 484. 485. 486. 487. 488. 489. 490. 491. 492. 493. 494. 495. 496. 497. 498. 499. 500. 501. 502. 503. 504. 505. 506. 507. 508. 509. 510. 511. 512. 513. 514. 515. 516. 517. 518. 519. 520. 521. 522. 523. 524. 525. 526. 527. 528. 529. 530. 531. 532. 533. 534. 535. 536. 537. 538. 539. 540. 541. 542. 543. 544. 545. 546. 547. 548. 549. 550. 551. 552. 553. 554. 555. 556. 557. 558. 559. 560. 561. 562. 563. 564. 565. 566. 567. 568. 569. 570. 571. 572. 573. 574. 575. 576. 577. 578. 579. 580. 581. 582. 583. 584. 585. 586. 587. 588. 589. 590. 591. 592. 593. 594. 595. 596. 597. 598. 599. 600. 601. 602. 603. 604. 605. 606. 607. 608. 609. 610. 611. 612. 613. 614. 615. 616. 617. 618. 619. 620. 621. 622. 623. 624. 625. 626. 627. 628. 629. 630. 631. 632. 633. 634. 635. 636. 637. 638. 639. 640. 641. 642. 643. 644. 645. 646. 647. 648. 649. 650. 651. 652. 653. 654. 655. 656. 657. 658. 659. 660. 661. 662. 663. 664. 665. 666. 667. 668. 669. 670. 671. 672. 673. 674. 675. 676. 677. 678. 679. 680. 681. 682. 683. 684. 685. 686. 687. 688. 689. 690. 691. 692. 693. 694. 695. 696. 697. 698. 699. 700. 701. 702. 703. 704. 705. 706. 707. 708. 709. 710. 711. 712. 713. 714. 715. 716. 717. 718. 719. 720. 721. 722. 723. 724. 725. 726. 727. 728. 729. 730. 731. 732. 733. 734. 735. 736. 737. 738. 739. 740. 741. 742. 743. 744. 745. 746. 747. 748. 749. 750. 751. 752. 753. 754. 755. 756. 757. 758. 759. 760. 761. 762. 763. 764. 765. 766. 767. 768. 769. 770. 771. 772. 773. 774. 775. 776. 777. 778. 779. 780. 781. 782. 783. 784. 785. 786. 787. 788. 789. 790. 791. 792. 793. 794. 795. 796. 797. 798. 799. 800. 801. 802. 803. 804. 805. 806. 807. 808. 809. 810. 811. 812. 813. 814. 815. 816. 817. 818. 819. 820. 821. 822. 823. 824. 825. 826. 827. 828. 829. 830. 831. 832. 833. 834. 835. 836. 837. 838. 839. 840.

การดำเนินงานตามแผนปฏิบัติการประจำปี ๒๕๖๑ ของกรมส่งเสริมการค้าระหว่างประเทศ กระทรวงพาณิชย์

[illegible]

ข้อมูลเบื้องต้นเกี่ยวกับโครงการและบุคลากรที่เกี่ยวข้อง

การดำเนินงานตามแผนปฏิบัติการประจำปีงบประมาณ พ.ศ. ๒๕๖๑

๘. ในกรณีที่ผู้ขายไม่ปฏิบัติตามเงื่อนไขข้อ ๖.๒.๒. ผู้ซื้อจะถือว่าได้รับอนุญาตให้ดำเนินการแก้ไขข้อบกพร่องโดยผู้ขายโดยไม่มีค่าใช้จ่าย

ทั้งสามข้อ ส่งผลให้ บัญชีภาษีเงินได้บุคคลธรรมดา จะขาดความสามารถที่จะแสดงถึงข้อเท็จจริงที่เกิดขึ้นจริง

Figure 1. The effect of the number of trials on the mean number of correct responses for the 100 trials condition. The number of correct responses was significantly higher than the number of incorrect responses for all conditions.

အိမ်ထောင်ရေး

ได้พบใครที่แปรเปลี่ยน สำนึกต่างๆ ซึ่งอาจส่งผลกระทบต่อความรู้สึกที่ปรับเปลี่ยนให้ถูกต้องแล้วเพื่อใช้ยึดถือปฏิบัติต่อไป
ซึ่งรายละเอียดอื่นที่สิ่งที่มีผลด้วย ก็ยังมีสำนึกต่างๆ ได้รู้ในทางหนึ่งจึงบริษัท คณะสหภาพที่ ออฟ เหนือโดยมีจำกัด
เพื่อหาประโยชน์ทางธุรกิจด้วยแล้ว

จัดพิมพ์โดยบรรณาธิการและคณะกรรมการควบคุมการพิมพ์

ข้อเสียของน้ำมันดีเซล

รองเลขาธิการ ปฏิบัติราชการแทน

เอกสาร 1-2

ผลการตรวจวิเคราะห์คุณภาพอากาศจากปล่องระบาย

ตารางเปรียบเทียบอัตราการระบายมลสารของโรงงานประเภทที่มีปล่องระบายมลพิษทางอากาศ ปี 2566

| ลำดับ | ชื่อโรงงาน | ขนาดพื้นที่
(ไร่) | ชื่อปล่อง | ความสูง
ปล่อง
(เมตร) | อัตราการระบายตามเกณฑ์
ของนิคมฯ
(กิโลกรัม/ไร่/วัน) | | | อัตราการระบายมลสารในปัจจุบัน
ปี 2566
(กิโลกรัม/วัน) | | | สถิติอัตราการระบายมลสารสูงสุด
ตามเกณฑ์พื้นที่
(กิโลกรัม/วัน) | | |
|---|------------|----------------------|-----------|----------------------------|---|-----------------|-----------------|---|-----------------|-----------------|--|-----------------|-----------------|
| | | | | | TSP | SO ₂ | NO _x | TSP | SO ₂ | NO _x | TSP | SO ₂ | NO _x |
| โรงงานที่เปิดดำเนินการเดิม สำหรับพื้นที่ขายแล้ว | | | | | | | | | | | | | |
| 1 | | | | 4 | 4.30 | 3.96 | 0.99 | 2.66 | 1.97 | 4.09 | 33.54 | 30.89 | 7.72 |
| โรงงานที่เปิดดำเนินการใหม่ (หลัง EIA ปี 55 เห็นชอบ) | | | | | | | | | | | | | |
| 1 | | | | 35 | เทียบกับค่าอัตราการระบายมลสาร
ของโรงไฟฟ้าที่เข้ามาตั้งในนิคมฯ
ตามเกณฑ์กำหนดใน EIA | | | 16.54 | 4.94 | 347.47 | 172.80 | 449.28 | 1,931.90 |
| | | | | 35 | | | | 16.73 | 1.58 | 281.56 | | | |
| | | | | 35 | | | | 15.20 | 4.84 | 179.01 | | | |
| | | | | 35 | | | | 11.86 | 2.55 | 152.15 | | | |
| 2 | | | | 18 | 8.29 | 6.38 | 1.42 | 3.48 | 0.80 | 1.67 | 740.71 | 570.05 | 126.88 |
| | | | | 12 | 8.29 | 6.38 | 1.42 | 2.13 | 0.95 | 1.99 | | | |
| | | | | 5 | 5.46 | 3.04 | 1.12 | 1.82 | 0.07 | 0.14 | | | |
| 3 | | | | 10 | 5.46 | 3.04 | 1.12 | 1.29 | - | - | 126.24 | 70.28 | 25.89 |
| | | | | 10 | 5.46 | 3.04 | 1.12 | 1.15 | - | - | | | |
| | | | | 10 | 5.46 | 3.04 | 1.12 | 1.55 | - | - | | | |
| | | | | 12 | 8.29 | 6.38 | 1.42 | 1.58 | - | - | | | |
| 4 | | | | 30 | 11.98 | 9.91 | 3.25 | 15.11 | 38.08 | 82.04 | 857.17 | 709.06 | 232.54 |
| 5 | | | | 20 | 8.29 | 6.38 | 1.42 | 3.32 | 41.02 | 19.42 | 70.88 | 54.55 | 12.14 |
| | | | | 16 | | | | 2.84 | 39.17 | 11.26 | | | |
| 6 | | | | 10 | 5.46 | 3.04 | 1.12 | 1.38 | 0.01 | 1.80 | 140.87 | 78.43 | 28.90 |
| | | | | 10 | 5.46 | 3.04 | 1.12 | 0.55 | 0.01 | 1.51 | | | |
| | 10 | 5.46 | 3.04 | 1.12 | 1.24 | 0.02 | 4.60 | | | | | | |

ตารางเปรียบเทียบอัตราการระบายมลสารของโรงงานประเภทที่มีปล่องระบายมลพิษทางอากาศ ปี 2566

| ลำดับ | ชื่อโรงงาน | ขนาดพื้นที่
(ไร่) | ชื่อปล่อง | ความสูง
ปล่อง
(เมตร) | อัตราการระบายตามเกณฑ์
ของนิคมฯ
(กิโลกรัม/ไร่/วัน) | | | อัตราการระบายมลสารในปัจจุบัน
ปี 2566
(กิโลกรัม/วัน) | | | สถิติอัตราการระบายมลสารสูงสุด
ตามเกณฑ์พื้นที่
(กิโลกรัม/วัน) | | |
|--|------------|----------------------|---------------------------|----------------------------|---|-----------------|-----------------|---|-----------------|-----------------|--|-----------------|-----------------|
| | | | | | TSP | SO ₂ | NO _x | TSP | SO ₂ | NO _x | TSP | SO ₂ | NO _x |
| 7 | | | | 4 | 5.46 | 3.04 | 1.12 | 2.05 | - | - | 58.42 | 32.53 | 11.98 |
| | | | | 4 | 5.46 | 3.04 | 1.12 | 1.82 | - | - | | | |
| | | | | 4 | 5.46 | 3.04 | 1.12 | 0.69 | - | - | | | |
| | | | | 4 | 5.46 | 3.04 | 1.12 | 3.71 | - | - | | | |
| | | | | 4 | 5.46 | 3.04 | 1.12 | 2.97 | - | - | | | |
| | | | | 4 | 5.46 | 3.04 | 1.12 | 2.16 | - | - | | | |
| | | | | 4 | 5.46 | 3.04 | 1.12 | 0.34 | - | - | | | |
| | | | | 4 | 5.46 | 3.04 | 1.12 | 0.32 | - | - | | | |
| | | | | 4 | 5.46 | 3.04 | 1.12 | 0.48 | - | - | | | |
| | | | | 4 | 5.46 | 3.04 | 1.12 | 0.57 | - | - | | | |
| | | | | 10 | 5.46 | 3.04 | 1.12 | 1.01 | 0.21 | 0.11 | | | |
| รวมพื้นที่ทั้งหมด (ไร่) | | 282.28 | รวมทั้งหมด (กิโลกรัม/วัน) | | | | | 113.89 | 134.24 | 1,084.73 | 2,846.60 | 2,383.32 | 2,503.13 |
| อัตราการระบายมลสารคงเหลือ (กิโลกรัม/วัน) | | | | | | | | | | | 2,732.71 | 2,249.07 | 1,418.40 |

เอกสาร 1-3

ตัวอย่างหนังสือขออนุญาตนำสิ่งปฏิกูลหรือวัสดุที่ไม่ใช้แล้วออกนอกโรงงาน (สก. 2)



หนังสือแจ้งผลการพิจารณา
การขออนุญาตให้นำสิ่งปฏิกูลหรือวัสดุที่ไม่ใช้แล้วออกนอกบริเวณโรงงาน
กรมโรงงานอุตสาหกรรม
เลขที่ อก.6601-83
หนังสือฉบับนี้ออกให้เพื่อแจ้งผลการพิจารณาของ

[Redacted Name]

โดยมีรายละเอียดผลการพิจารณาดังนี้

| ลำดับที่ | รหัสวัสดุ
ที่ไม่ใช่แล้ว | ชื่อวัสดุที่ไม่ใช่แล้ว | ปริมาณ
(ตัน) | วิธีการ
กำจัด | ทะเบียนโรงงาน
ผู้รับดำเนินการ | ผลการพิจารณา | เหตุผล |
|----------|----------------------------|------------------------|-----------------|------------------|----------------------------------|--------------|--------|
| 1 | 19 08 14 | กากตะกอนจากระบบบำบัด | 60 | 071 | 3-105-14/47รบ | อนุญาต | |

รายการที่ได้รับอนุญาตมีผลบังคับใช้ตั้งแต่วันที่ 27 มกราคม 2566 ถึงวันที่ 26 มกราคม 2567

ออกให้ ณ วันที่ 3 มกราคม 2566

โดยกรมโรงงานอุตสาหกรรม

หนังสือแจ้งผลการพิจารณาฉบับนี้อินพุตโดยใช้ระบบอิเล็กทรอนิกส์



หนังสือแจ้งผลการพิจารณา
การขออนุญาตให้นำสิ่งปฏิกูลหรือวัสดุที่ไม่ใช้แล้วออกนอกบริเวณโรงงาน
กรมโรงงานอุตสาหกรรม
เลขที่ อก.6601-1333
หนังสือฉบับนี้ออกให้เพื่อแจ้งผลการพิจารณาของ

[Redacted Name]

โดยมีรายละเอียดผลการพิจารณาดังนี้

| ลำดับที่ | รหัสวัสดุ
ที่ไม่ใช่แล้ว | ชื่อวัสดุที่ไม่ใช่แล้ว | ปริมาณ
(ตัน) | วิธีการ
กำจัด | ทะเบียนโรงงาน
ผู้รับดำเนินการ | ผลการพิจารณา | เหตุผล |
|----------|----------------------------|------------------------|-----------------|------------------|----------------------------------|--------------|--------|
| 1 | 12 01 01 | เศษเหล็ก | 25 | 011 | จ3-64(11)-1/41รบ | อนุญาต | |

รายการที่ได้รับอนุญาตมีผลบังคับใช้ตั้งแต่วันที่ 23 มกราคม 2566 ถึงวันที่ 9 มกราคม 2567

ออกให้ ณ วันที่ 23 มกราคม 2566

โดยกรมโรงงานอุตสาหกรรม

หนังสือแจ้งผลการพิจารณาฉบับนี้อินพุตโดยใช้ระบบอิเล็กทรอนิกส์





**หนังสือแจ้งผลการพิจารณา
การขออนุญาตให้นำสิ่งปฏิกูลหรือวัสดุที่ไม่ใช้แล้วออกนอกบริเวณโรงงาน
กรมโรงงานอุตสาหกรรม**

เลขที่ อก.6601-2495

หนังสือฉบับนี้ออกให้เพื่อแจ้งผลการพิจารณาของ

โดยมีรายละเอียดผลการพิจารณาดังนี้

| ลำดับที่ | รหัสวัสดุ
ที่ไม่ใช่แล้ว | ชื่อวัสดุที่ไม่ใช่แล้ว | ปริมาณ
(ตัน) | วิธีการ
กำจัด | ทะเบียนโรงงาน
ผู้รับดำเนินการ | ผลการพิจารณา | เหตุผล |
|----------|----------------------------|------------------------|-----------------|------------------|----------------------------------|--------------|--------|
| 1 | 13 02 08 | น้ำมันใช้แล้ว | 5 | 042 | 3-106-6/56ขบ | อนุญาต | |

รายการที่ได้รับอนุญาตมีผลบังคับใช้ตั้งแต่วันที่ 19 กุมภาพันธ์ 2566 ถึงวันที่ 18 กุมภาพันธ์ 2567

กุมภาพันธ์ 2566

ออกให้ ณ วันที่ 12

โดยกรมโรงงาน

อุตสาหกรรม

หนังสือแจ้งผลการพิจารณาฉบับนี้อนุญาตโดยใช้ระบบอิเล็กทรอนิกส์



**บันทึกการเปลี่ยนแปลง แก้ไข และยกเลิก รายละเอียดในหนังสือแจ้งผลการ
พิจารณา**

การขออนุญาตให้นำสิ่งปฏิกูลหรือวัสดุที่ไม่ใช้แล้วออกนอกบริเวณโรงงาน

เลขที่ อก.6601-2495

| เลขรับที่ | วัน/
เดือน/ปี | สาระสำคัญของการเปลี่ยนแปลงในหนังสือแจ้งผลการพิจารณา | ผลการ
พิจารณา | เหตุผล |
|------------|------------------|---|------------------|--------|
| 10439/2566 | 19/2/66 | ขอเพิ่มรายการวัสดุที่ไม่ใช่แล้ว รหัสวัสดุที่ไม่ใช่แล้ว 15 01 02 พลาสติก โดยมีผู้รับดำเนินการคือ 3-105-82/47ขข ปริมาณ .5 ตัน วิธีการกำจัด 071 | อนุญาต | |
| 10439/2566 | 19/2/66 | ขอเพิ่มรายการวัสดุที่ไม่ใช่แล้ว รหัสวัสดุที่ไม่ใช่แล้ว 02 02 03 วัสดุที่ไม่เหมาะสมสำหรับนำกลับมาใช้ใหม่และแปรรูปต่อไป โดยมีผู้รับดำเนินการคือ 3-105-82/47ขข ปริมาณ 150 ตัน วิธีการกำจัด 071 | อนุญาต | |
| 10439/2566 | 19/2/66 | ขอเพิ่มรายการวัสดุที่ไม่ใช่แล้ว รหัสวัสดุที่ไม่ใช่แล้ว 02 02 04 กากตะกอนจากระบบบำบัด โดยมีผู้รับดำเนินการคือ 3-105-82/47ขข ปริมาณ 100 ตัน วิธีการกำจัด 071 | อนุญาต | |
| 10439/2566 | 19/2/66 | ขอเพิ่มรายการวัสดุที่ไม่ใช่แล้ว รหัสวัสดุที่ไม่ใช่แล้ว 19 08 14 กากตะกอนจากระบบบำบัด โดยมีผู้รับดำเนินการคือ 3-101-1/45สก ปริมาณ 10 ตัน วิธีการกำจัด 071 | เอกสารไม่เพียงพอ | 22,99 |
| 10439/2566 | 19/2/66 | ขอเพิ่มรายการวัสดุที่ไม่ใช่แล้ว รหัสวัสดุที่ไม่ใช่แล้ว 19 08 12 กากตะกอนจากระบบบำบัดชีวภาพ โดยมีผู้รับดำเนินการคือ จ3-43(1)-122/52กจ ปริมาณ 100 ตัน วิธีการกำจัด 083 | เอกสารไม่เพียงพอ | 22,99 |
| 12502/2566 | 18/3/66 | ขอเพิ่มรายการวัสดุที่ไม่ใช่แล้ว รหัสวัสดุที่ไม่ใช่แล้ว 02 02 04 กากตะกอนจากระบบบำบัด โดยมีผู้รับดำเนินการคือ 3-101-1/45สก ปริมาณ 10 ตัน วิธีการกำจัด 071 | อนุญาต | |
| 12502/2566 | 18/3/66 | ขอเพิ่มรายการวัสดุที่ไม่ใช่แล้ว รหัสวัสดุที่ไม่ใช่แล้ว 02 02 04 กากตะกอนจากระบบบำบัดชีวภาพ โดยมีผู้รับดำเนินการคือ จ3-43(1)-122/52กจ ปริมาณ 100 ตัน วิธีการกำจัด 083 | อนุญาต | |



หนังสือแจ้งผลการพิจารณา
การขออนุญาตให้นำสิ่งปฏิกูลหรือวัสดุที่ไม่ใช้แล้วออกนอกบริเวณโรงงาน
กรมโรงงานอุตสาหกรรม
เลขที่ อก.6601-3188
หนังสือฉบับนี้ออกให้เพื่อแจ้งผลการพิจารณาของ

โดยมีรายละเอียดผลการพิจารณา ดังนี้

| ลำดับที่ | รหัสวัสดุที่ไม่ใช้แล้ว | ชื่อวัสดุที่ไม่ใช้แล้ว | ปริมาณ (ตัน) | วิธีการกำจัด | ทะเบียนโรงงานผู้รับดำเนินการ | ผลการพิจารณา | เหตุผล |
|----------|------------------------|------------------------|--------------|--------------|------------------------------|--------------|--------|
| 1 | 10 02 07 | ฝุ่นจากเตาหลอม | 200 | 073 | จ3-101-2/40สบ | อนุญาต | |
| 2 | 12 01 20 | หินเจียร | 20 | 073 | จ3-101-2/40สบ | อนุญาต | |
| 3 | 16 02 15 | หลอดไฟ | 1 | 073 | จ3-101-2/40สบ | อนุญาต | |

รายการที่ได้รับอนุญาตมีผลบังคับใช้ตั้งแต่วันที่ 11 มีนาคม 2566 ถึงวันที่ 10 มีนาคม 2567

ออกให้ ณ วันที่ 22 กุมภาพันธ์ 2566

โดยกรมโรงงานอุตสาหกรรม

หนังสือแจ้งผลการพิจารณาฉบับนี้ออกโดยใช้ระบบอิเล็กทรอนิกส์



บันทึกการเปลี่ยนแปลง แก้ไข และยกเลิก รายละเอียดในหนังสือแจ้งผลการพิจารณา
การขออนุญาตให้นำสิ่งปฏิกูลหรือวัสดุที่ไม่ใช้แล้วออกนอกบริเวณโรงงาน
เลขที่ อก.6601-3188

| เลขรับที่ | วัน/เดือน/ปี | สาระสำคัญของการเปลี่ยนแปลงในหนังสือแจ้งผลการพิจารณา | ผลการพิจารณา | เหตุผล |
|------------|--------------|--|------------------|----------|
| 13078/2566 | 28/2/66 | ขอเพิ่มรายการวัสดุที่ไม่ใช่แล้ว รหัสวัสดุที่ไม่ใช่แล้ว 12 01 09 Coolant โดยมีผู้รับดำเนินการคือ น.106-96/2562-นสร. ปริมาณ 100 ตัน วิธีการกำจัด 042 | อนุญาต | |
| 13963/2566 | 8/3/66 | ขอเพิ่มรายการวัสดุที่ไม่ใช่แล้ว รหัสวัสดุที่ไม่ใช่แล้ว 10 09 08 แกนและทรายแบบหล่อซึ่งใช้งานแล้ว โดยมีผู้รับดำเนินการคือ 3-106-7/46ชน ปริมาณ 400 ตัน วิธีการกำจัด 059 | ไม่อนุญาต | 04 |
| 13963/2566 | 8/3/66 | ขอเพิ่มรายการวัสดุที่ไม่ใช่แล้ว รหัสวัสดุที่ไม่ใช่แล้ว 12 01 17 ทรายพ่นขึ้นงาน โดยมีผู้รับดำเนินการคือ จ3-58(1)-171/63สน ปริมาณ 1400 ตัน วิธีการกำจัด 049 | อนุญาต | 99(1) |
| 13963/2566 | 8/3/66 | ขอเพิ่มรายการวัสดุที่ไม่ใช่แล้ว รหัสวัสดุที่ไม่ใช่แล้ว 12 01 17 ฝุ่นจากการขัดชิ้นงาน โดยมีผู้รับดำเนินการคือ จ3-58(1)-171/63สน ปริมาณ 1500 ตัน วิธีการกำจัด 049 | เอกสารไม่เพียงพอ | 22,99(2) |
| 13963/2566 | 8/3/66 | ขอเพิ่มรายการวัสดุที่ไม่ใช่แล้ว รหัสวัสดุที่ไม่ใช่แล้ว 10 09 03 ตะกรันเหล็ก (slag) โดยมีผู้รับดำเนินการคือ จ3-58(1)-171/63สน ปริมาณ 500 ตัน วิธีการกำจัด 049 | เอกสารไม่เพียงพอ | 99(3) |
| 13963/2566 | 8/3/66 | ขอเพิ่มรายการวัสดุที่ไม่ใช่แล้ว รหัสวัสดุที่ไม่ใช่แล้ว 16 11 04 วัสดุทนไฟ โดยมีผู้รับดำเนินการคือ จ3-58(1)-171/63สน ปริมาณ 500 ตัน วิธีการกำจัด 049 | อนุญาต | 99(1) |
| 17230/2566 | 16/3/66 | ขอเพิ่มรายการวัสดุที่ไม่ใช่แล้ว รหัสวัสดุที่ไม่ใช่แล้ว 19 80 02 ฝุ่นจากการขัดชิ้นงาน โดยมีผู้รับดำเนินการคือ จ3-58(1)-171/63สน ปริมาณ 1500 ตัน วิธีการกำจัด 049 | อนุญาต | 99 |
| 17230/2566 | 16/3/66 | ขอเพิ่มรายการวัสดุที่ไม่ใช่แล้ว รหัสวัสดุที่ไม่ใช่แล้ว 10 09 03 ตะกรันเหล็ก (Slag) โดยมีผู้รับดำเนินการคือ 3-106-33/65สน ปริมาณ 500 ตัน วิธีการกำจัด 049 | อนุญาต | |
| 17230/2566 | 16/3/66 | ขอเพิ่มรายการวัสดุที่ไม่ใช่แล้ว รหัสวัสดุที่ไม่ใช่แล้ว 10 02 08 แกนและทรายแบบหล่อซึ่งใช้งานแล้ว โดยมีผู้รับดำเนินการคือ 3-106-7/46ชน ปริมาณ 200 ตัน วิธีการกำจัด 059 | ไม่อนุญาต | 04 |
| 18681/2566 | 20/3/66 | ขอเพิ่มรายการวัสดุที่ไม่ใช่แล้ว รหัสวัสดุที่ไม่ใช่แล้ว 10 09 08 แกนและทรายแบบหล่อซึ่งใช้งานแล้ว โดยมีผู้รับดำเนินการคือ 3-106-7/46ชน ปริมาณ 200 ตัน วิธีการกำจัด 059 | เอกสารไม่เพียงพอ | 16,17,19 |
| 33856/2566 | 27/5/66 | ขอเพิ่มรายการวัสดุที่ไม่ใช่แล้ว รหัสวัสดุที่ไม่ใช่แล้ว 10 09 08 แกนและทรายแบบหล่อซึ่งใช้งานแล้ว โดยมีผู้รับดำเนินการคือ 3-106-7/46ชน ปริมาณ 200 ตัน วิธีการกำจัด 059 | เอกสารไม่เพียงพอ | 19,99(1) |



หนังสือแจ้งผลการพิจารณา
การขออนุญาตให้นำสิ่งปฏิกูลหรือวัสดุที่ไม่ใช้แล้วขมกนยกบริเวณโรงงาน

กรมโรงงานอุตสาหกรรม
เลขที่ อก.6601-5524
หนังสือฉบับนี้ออกให้เพื่อแจ้งผลการพิจารณาของ

โดยมีรายละเอียดผลการพิจารณา ดังนี้

| ลำดับที่ | รหัสวัสดุ
ที่ไม่ใช่แล้ว | ชื่อวัสดุที่ไม่ใช่แล้ว | ปริมาณ
(ตัน) | วิธีการ
กำจัด | ทะเบียนโรงงาน
ผู้รับดำเนินการ | ผลการพิจารณา | เหตุผล |
|----------|----------------------------|-----------------------------|-----------------|------------------|----------------------------------|------------------|--------|
| 1 | 15 01 03 | ไม้พาเลทชำรุด/เศษไม้/ไม้อัด | 100 | 011 | 3-105-79/47อย | อนุญาต | |
| 2 | 15 01 03 | พาเลทต่างประเทศ(EXPORT) | 100 | 011 | 3-105-79/47อย | อนุญาต | |
| 3 | 15 01 02 | พลาสติกกรรม | 20 | 011 | 3-105-79/47อย | อนุญาต | |
| 4 | 15 01 01 | ถาดกระดาดลูกฟูก/กล่องกระดาด | 100 | 011 | 3-105-70/61รบ | อนุญาต | |
| 5 | 17 04 05 | เศษขี้กิ้งเหล็ก | 5 | 011 | 3-105-70/61รบ | เอกสารไม่เพียงพอ | 99 |
| 6 | 19 12 04 | สายพานยางดำ | 20 | 011 | 3-105-70/61รบ | อนุญาต | |
| 7 | 16 02 14 | สายไฟ | 5 | 011 | 3-105-8/61จข | เอกสารไม่เพียงพอ | 99 |

รายการนี้ได้รับอนุญาตให้ใช้ได้ตั้งแต่วันที่ 4 เมษายน 2566 ถึงวันที่ 27 มีนาคม 2567

ออกให้ ณ วันที่ 4 เมษายน 2566

โดยงานโรงงานอุตสาหกรรม

หนังสือแจ้งผลการพิจารณาฉบับนี้ให้โดยผู้รับใช้ระบบอิเล็กทรอนิกส์



บันทึกการเปลี่ยนแปลง แก้ไข และยกเลิก รายละเอียดในหนังสือแจ้งผลการพิจารณา
การขออนุญาตให้นำสิ่งปฏิกูลหรือวัสดุที่ไม่ใช้แล้วขมกนยกบริเวณโรงงาน
เลขที่ อก.6601-5524

| เลขที่รับที่ | วัน/เดือน/ปี | สาระสำคัญของการเปลี่ยนแปลงในหนังสือแจ้งผลการพิจารณา | ผลการพิจารณา | เหตุผล |
|--------------|--------------|---|------------------|--------|
| 22798/2566 | 21/4/66 | ขอเพิ่มรายการวัสดุที่ไม่ใช่แล้ว รหัสวัสดุที่ไม่ใช่แล้ว 13 02 08 น้ำมันเก่าใช้แล้ว โดยมีผู้รับดำเนินการคือ 3-106-5/55ปท ปริมาณ 50 ตัน วิธีการกำจัด 049 | เอกสารไม่เพียงพอ | 99 |
| 23308/2566 | 28/4/66 | ขอเพิ่มรายการวัสดุที่ไม่ใช่แล้ว รหัสวัสดุที่ไม่ใช่แล้ว 15 01 02 เศษพลาสติก โดยมีผู้รับดำเนินการคือ 3-105-98/63สด ปริมาณ 40 ตัน วิธีการกำจัด 011 | อนุญาต | |
| 23308/2566 | 28/4/66 | ขอเพิ่มรายการวัสดุที่ไม่ใช่แล้ว รหัสวัสดุที่ไม่ใช่แล้ว 17 04 07 แสตนเลส โดยมีผู้รับดำเนินการคือ 3-105-98/63สด ปริมาณ 5 ตัน วิธีการกำจัด 011 | เอกสารไม่เพียงพอ | 99 |
| 23308/2566 | 28/4/66 | ขอเพิ่มรายการวัสดุที่ไม่ใช่แล้ว รหัสวัสดุที่ไม่ใช่แล้ว 12 01 01 ขี้กิ้งเหล็ก โดยมีผู้รับดำเนินการคือ 3-105-70/61รบ ปริมาณ 5 ตัน วิธีการกำจัด 011 | อนุญาต | |
| 23308/2566 | 28/4/66 | ขอเพิ่มรายการวัสดุที่ไม่ใช่แล้ว รหัสวัสดุที่ไม่ใช่แล้ว 16 02 16 สายไฟ โดยมีผู้รับดำเนินการคือ 3-105-8/61จข ปริมาณ 2 ตัน วิธีการกำจัด 011 | อนุญาต | |
| 27822/2566 | 5/5/66 | ขอเพิ่มรายการวัสดุที่ไม่ใช่แล้ว รหัสวัสดุที่ไม่ใช่แล้ว 13 02 08 น้ำมันเก่าใช้แล้ว โดยมีผู้รับดำเนินการคือ 3-106-5/55ปท ปริมาณ 50 ตัน วิธีการกำจัด 042 | เอกสารไม่เพียงพอ | 19,25 |



หนังสือแจ้งผลการพิจารณา
การขออนุญาตให้นำสิ่งปฏิกูลหรือวัสดุที่ไม่ใช้แล้วออกนอกบริเวณโรงงาน
กรมโรงงานอุตสาหกรรม

เลขที่ อก.6601-7379

หนังสือฉบับนี้ออกให้เพื่อแจ้งผลการพิจารณาของ

ท. บ.

โดยมีรายละเอียดผลการพิจารณา ดังนี้

| ลำดับที่ | รหัสวัสดุ
ที่ไม่ใช่แล้ว | ชื่อวัสดุที่ไม่ใช่แล้ว | ปริมาณ
(ตัน) | วิธีการ
กำจัด | ทะเบียนโรงงาน
ผู้รับดำเนินการ | ผลการพิจารณา | เหตุผล |
|----------|----------------------------|-----------------------------|-----------------|------------------|----------------------------------|--------------|--------|
| 6 | 19 08 13 | กากตะกอนจากระบบบำบัดน้ำเสีย | 100 | 073 | จ3-101-2/40สบ | อนุญาต | |

รายการที่ได้รับอนุญาตมีผลบังคับใช้ตั้งแต่วันที่ 19 มิถุนายน 2566 ถึงวันที่ 18 มิถุนายน 2567

ออกให้ ณ วันที่ 12 พฤษภาคม 2566

โดยกรมโรงงานอุตสาหกรรม

หนังสือแจ้งผลการพิจารณาฉบับนี้ออกโดยใช้ระบบอิเล็กทรอนิกส์



บันทึกการเปลี่ยนแปลง แก้ไข และยกเลิก รายละเอียดในหนังสือแจ้งผลการพิจารณา
การขออนุญาตให้นำสิ่งปฏิกูลหรือวัสดุที่ไม่ใช้แล้วออกนอกบริเวณโรงงาน
เลขที่ อก.6601-7379

| เลขรับที่ | วัน/เดือน/ปี | สาระสำคัญของการเปลี่ยนแปลงในหนังสือแจ้งผลการพิจารณา | ผลการพิจารณา | เหตุผล |
|------------|--------------|---|------------------|--------|
| 30990/2566 | 4/6/66 | ขอเพิ่มรายการวัสดุที่ไม่ใช่แล้ว รหัสวัสดุที่ไม่ใช่แล้ว 15 02 02 เศษผ้าปนเบื้อน โดยมีผู้รับดำเนินการคือ 3-106-6/56ซบ ปริมาณ 20 ตัน วิธีการกำจัด 042 | อนุญาต | |
| 30990/2566 | 4/6/66 | ขอเพิ่มรายการวัสดุที่ไม่ใช่แล้ว รหัสวัสดุที่ไม่ใช่แล้ว 15 01 10 ลูกพลาสติกปนเบื้อน โดยมีผู้รับดำเนินการคือ 3-106-6/56ซบ ปริมาณ 20 ตัน วิธีการกำจัด 042 | อนุญาต | |
| 30990/2566 | 4/6/66 | ขอเพิ่มรายการวัสดุที่ไม่ใช่แล้ว รหัสวัสดุที่ไม่ใช่แล้ว 15 01 10 ลูกกระดาษปนเบื้อน โดยมีผู้รับดำเนินการคือ 3-106-6/56ซบ ปริมาณ 20 ตัน วิธีการกำจัด 042 | อนุญาต | |
| 30990/2566 | 4/6/66 | ขอเพิ่มรายการวัสดุที่ไม่ใช่แล้ว รหัสวัสดุที่ไม่ใช่แล้ว 07 06 08 ผงจารบีแห้ง โดยมีผู้รับดำเนินการคือ 3-106-6/56ซบ ปริมาณ 100 ตัน วิธีการกำจัด 042 | อนุญาต | |
| 30990/2566 | 4/6/66 | ขอเพิ่มรายการวัสดุที่ไม่ใช่แล้ว รหัสวัสดุที่ไม่ใช่แล้ว 15 02 02 เศษทราย โดยมีผู้รับดำเนินการคือ 3-106-6/56ซบ ปริมาณ 10 ตัน วิธีการกำจัด 042 | เอกสารไม่เพียงพอ | 99(1) |
| 30990/2566 | 4/6/66 | ขอเพิ่มรายการวัสดุที่ไม่ใช่แล้ว รหัสวัสดุที่ไม่ใช่แล้ว 11 01 05 กรด HCL เสื่อมสภาพ โดยมีผู้รับดำเนินการคือ น.106-95/2564-นสร. ปริมาณ 300 ตัน วิธีการกำจัด 049 | เอกสารไม่เพียงพอ | 99(2) |
| 37758/2566 | 18/6/66 | ขอเพิ่มรายการวัสดุที่ไม่ใช่แล้ว รหัสวัสดุที่ไม่ใช่แล้ว 11 01 05 กรด HCL เสื่อมสภาพ โดยมีผู้รับดำเนินการคือ น.106-95/2564-นสร. ปริมาณ 300 ตัน วิธีการกำจัด 049 | เอกสารไม่เพียงพอ | 99 |
| 36485/2566 | 19/6/66 | ขอเพิ่มรายการวัสดุที่ไม่ใช่แล้ว รหัสวัสดุที่ไม่ใช่แล้ว 11 01 05 กรดซัลฟูริก โดยมีผู้รับดำเนินการคือ น.101-1/2544-นบป. ปริมาณ 20 ตัน วิธีการกำจัด 075 | อนุญาต | |



หนังสือแจ้งผลการพิจารณา
การขออนุญาตให้นำสิ่งปฏิกูลหรือวัสดุที่ไม่ใช้แล้วออกนอกบริเวณโรงงาน
กรมโรงงานอุตสาหกรรม

เลขที่ อก.6601-8198

หนังสือฉบับนี้ออกให้เพื่อแจ้งผลการพิจารณาของ

โดยมีรายละเอียดผลการพิจารณาดังนี้

| ลำดับที่ | รหัสวัสดุ
ที่ไม่ใช่แล้ว | ชื่อวัสดุที่ไม่ใช่แล้ว | ปริมาณ
(ตัน) | วิธีการ
กำจัด | ทะเบียนโรงงาน
ผู้รับดำเนินการ | ผลการพิจารณา | เหตุผล |
|----------|----------------------------|------------------------|-----------------|------------------|----------------------------------|--------------|--------|
| 1 | 16 06 01 | แบตเตอรี่เก่าใช้แล้ว | 21.536 | 049 | 3-60-8/15สป | อนุญาต | |

รายการที่ได้รับอนุญาตมีผลบังคับใช้ตั้งแต่วันที่ 27 พฤษภาคม 2566 ถึงวันที่ 17 พฤษภาคม 2567

ออกให้ ณ วันที่ 27 พฤษภาคม 2566

โดยกรมโรงงานอุตสาหกรรม

หนังสือแจ้งผลการพิจารณาฉบับนี้ออกภายใต้ระบบอิเล็กทรอนิกส์



บันทึกการเปลี่ยนแปลง แก้ไข และยกเลิก รายละเอียดในหนังสือแจ้งผลการพิจารณา
การขออนุญาตให้นำสิ่งปฏิกูลหรือวัสดุที่ไม่ใช้แล้วออกนอกบริเวณโรงงาน

เลขที่ อก.6601-8198

| เลขรับที่ | วัน/เดือน/
ปี | สาระสำคัญของการเปลี่ยนแปลงในหนังสือแจ้งผลการพิจารณา | ผลการ
พิจารณา | เหตุผล |
|------------|------------------|--|------------------|--------|
| 41499/2566 | 26/6/66 | ขอเพิ่มรายการวัสดุที่ไม่ใช่แล้ว รหัสวัสดุที่ไม่ใช่แล้ว 16 02 15 Used Lamp โดยมีผู้รับดำเนินการคือ จ3-101-2/40สน ปริมาณ .5 ตัน วิธีการกำจัด 073 | อนุญาต | |
| 41504/2566 | 26/6/66 | ขอเพิ่มรายการวัสดุที่ไม่ใช่แล้ว รหัสวัสดุที่ไม่ใช่แล้ว 17 06 01 Thermal Insulation โดยมีผู้รับดำเนินการคือ จ3-101-2/40สน ปริมาณ .5 ตัน วิธีการกำจัด 073 | อนุญาต | |
| 41504/2566 | 26/6/66 | ขอเพิ่มรายการวัสดุที่ไม่ใช่แล้ว รหัสวัสดุที่ไม่ใช่แล้ว 17 06 03 Calcium Silicate Insulation โดยมีผู้รับดำเนินการคือ จ3-101-2/40สน ปริมาณ .5 ตัน วิธีการกำจัด 073 | อนุญาต | |
| 41504/2566 | 26/6/66 | ขอเพิ่มรายการวัสดุที่ไม่ใช่แล้ว รหัสวัสดุที่ไม่ใช่แล้ว 16 02 15 Electronic Waste โดยมีผู้รับดำเนินการคือ จ3-101-2/40สน ปริมาณ .5 ตัน วิธีการกำจัด 073 | อนุญาต | |
| 41504/2566 | 26/6/66 | ขอเพิ่มรายการวัสดุที่ไม่ใช่แล้ว รหัสวัสดุที่ไม่ใช่แล้ว 16 06 02 ถ่านไฟฉาย โดยมีผู้รับดำเนินการคือ จ3-101-2/40สน ปริมาณ .2 ตัน วิธีการกำจัด 073 | อนุญาต | |
| 41505/2566 | 26/6/66 | ขอเพิ่มรายการวัสดุที่ไม่ใช่แล้ว รหัสวัสดุที่ไม่ใช่แล้ว 19 09 05 Resin โดยมีผู้รับดำเนินการคือ จ3-101-2/40สน ปริมาณ .5 ตัน วิธีการกำจัด 071 | อนุญาต | |
| 41717/2566 | 27/6/66 | ขอเพิ่มรายการวัสดุที่ไม่ใช่แล้ว รหัสวัสดุที่ไม่ใช่แล้ว 15 02 02 Oil Contaminated Filter โดยมีผู้รับดำเนินการคือ 3-106-8/49สน ปริมาณ 1 ตัน วิธีการกำจัด 042 | อนุญาต | |



หนังสือแจ้งผลการพิจารณา
การขออนุญาตให้นำสิ่งปฏิภูลหรือวัสดุที่ไม่ใช่แล้วออกนอกบริเวณโรงงาน

กรมโรงงานอุตสาหกรรม

เลขที่ อก.6601-8681

หนังสือฉบับนี้ออกให้เพื่อแจ้งผลการพิจารณาของ



โดยมีรายละเอียดผลการพิจารณา ดังนี้

| ลำดับที่ | รหัสวัสดุ
ที่ไม่ใช่แล้ว | ชื่อวัสดุที่ไม่ใช่แล้ว | ปริมาณ
(ตัน) | วิธีการ
กำจัด | ทะเบียนโรงงาน
ผู้รับดำเนินการ | ผลการพิจารณา | เหตุผล |
|----------|----------------------------|------------------------|-----------------|------------------|----------------------------------|--------------|--------|
| 1 | 15 02 02 | เศษผ้าปนเบื้อน | 5 | 042 | น.101-1/2540-ญนพ. | อนุญาต | |
| 2 | 15 01 10 | ถุงพลาสติกปนเบื้อน | 5 | 073 | 3-105-14/47รบ | อนุญาต | |

รายการที่ได้รับอนุญาตมีผลบังคับใช้ตั้งแต่วันที่ 10 มิถุนายน 2566 ถึงวันที่ 9 มิถุนายน 2567

ออกให้ ณ วันที่ 5 มิถุนายน 2566

โดยกรมโรงงานอุตสาหกรรม

ขอสงวนไว้เพื่อใช้ในการตรวจสอบและติดตามการปฏิบัติตามเงื่อนไขการขออนุญาต



แจ้งให้ทราบเป็นกรณีพิเศษ ขอสงวนไว้เพื่อใช้ในการตรวจสอบและติดตามการปฏิบัติตามเงื่อนไขการขออนุญาต

การขออนุญาตให้นำสิ่งปฏิภูลหรือวัสดุที่ไม่ใช่แล้วออกนอกบริเวณโรงงาน

เลขที่ อก.6601-8681



| เลขรับที่ | วัน/
เดือน/
ปี | สาระสำคัญของการเปลี่ยนแปลงในหนังสือแจ้งผลการพิจารณา | ผลการ
พิจารณา | เหตุผล |
|------------|----------------------|--|------------------|--------|
| 36763/2566 | 7/6/66 | ขอเพิ่มรายการวัสดุที่ไม่ใช่แล้ว รหัสวัสดุที่ไม่ใช่แล้ว 12 01 05 เศษพลาสติก โดยมีผู้รับดำเนินการคือ 3-106-33/50สบ ปริมาณ 150 ตัน วิธีการกำจัด 042 | อนุญาต | |



หนังสือแจ้งผลการพิจารณา
การขออนุญาตให้นำสิ่งปฏิภูลหรือวัสดุที่ไม่ใช่แล้วออกนอกบริเวณโรงงาน
กรมโรงงานอุตสาหกรรม

เลขที่ อก.6601-9434

หนังสือฉบับนี้ออกให้เพื่อแจ้งผลการพิจารณาของ



โดยมีรายละเอียดผลการพิจารณา ดังนี้

| ลำดับที่ | รหัสวัสดุ
ที่ไม่ใช่แล้ว | ชื่อวัสดุที่ไม่ใช่แล้ว | ปริมาณ
(ตัน) | วิธีการ
กำจัด | ทะเบียนโรงงาน
ผู้รับดำเนินการ | ผลการพิจารณา | เหตุผล |
|----------|----------------------------|------------------------|-----------------|------------------|----------------------------------|--------------|--------|
| 1 | 15 01 10 | ภาชนะปนเบื้อน | 2 | 073 | จ3-101-2/40สบ | อนุญาต | |

รายการที่ได้รับอนุญาตมีผลบังคับใช้ตั้งแต่วันที่ 18 มิถุนายน 2566 ถึงวันที่ 1 มิถุนายน 2567

ออกให้ ณ วันที่ 18 มิถุนายน 2566

โดยกรมโรงงานอุตสาหกรรม

หนังสือแจ้งผลการพิจารณาฉบับนี้อนุญาตโดยใช้ระบบอิเล็กทรอนิกส์



เอกสาร 1-4

ตัวอย่างบันทึกปริมาณ ชนิดของเสียจากโรงงาน

© 2000 Blackwell Science Ltd *Journal of Internal Medicine* 247: 105–112

30-A-2566

© 2006 The Authors
Journal compilation © 2006 Blackwell Publishing Ltd

1998, 1999, 2000, 2001, 2002, 2003, 2004, 2005, 2006, 2007, 2008, 2009, 2010, 2011, 2012, 2013, 2014, 2015, 2016, 2017, 2018, 2019, 2020, 2021, 2022, 2023, 2024, 2025, 2026, 2027, 2028, 2029, 2030, 2031, 2032, 2033, 2034, 2035, 2036, 2037, 2038, 2039, 2040, 2041, 2042, 2043, 2044, 2045, 2046, 2047, 2048, 2049, 2050, 2051, 2052, 2053, 2054, 2055, 2056, 2057, 2058, 2059, 2060, 2061, 2062, 2063, 2064, 2065, 2066, 2067, 2068, 2069, 2070, 2071, 2072, 2073, 2074, 2075, 2076, 2077, 2078, 2079, 2080, 2081, 2082, 2083, 2084, 2085, 2086, 2087, 2088, 2089, 2090, 2091, 2092, 2093, 2094, 2095, 2096, 2097, 2098, 2099, 2100, 2101, 2102, 2103, 2104, 2105, 2106, 2107, 2108, 2109, 2110, 2111, 2112, 2113, 2114, 2115, 2116, 2117, 2118, 2119, 2120, 2121, 2122, 2123, 2124, 2125, 2126, 2127, 2128, 2129, 2130, 2131, 2132, 2133, 2134, 2135, 2136, 2137, 2138, 2139, 2140, 2141, 2142, 2143, 2144, 2145, 2146, 2147, 2148, 2149, 2150, 2151, 2152, 2153, 2154, 2155, 2156, 2157, 2158, 2159, 2160, 2161, 2162, 2163, 2164, 2165, 2166, 2167, 2168, 2169, 2170, 2171, 2172, 2173, 2174, 2175, 2176, 2177, 2178, 2179, 2180, 2181, 2182, 2183, 2184, 2185, 2186, 2187, 2188, 2189, 2190, 2191, 2192, 2193, 2194, 2195, 2196, 2197, 2198, 2199, 2200, 2201, 2202, 2203, 2204, 2205, 2206, 2207, 2208, 2209, 2210, 2211, 2212, 2213, 2214, 2215, 2216, 2217, 2218, 2219, 2220, 2221, 2222, 2223, 2224, 2225, 2226, 2227, 2228, 2229, 2230, 2231, 2232, 2233, 2234, 2235, 2236, 2237, 2238, 2239, 2240, 2241, 2242, 2243, 2244, 2245, 2246, 2247, 2248, 2249, 2250, 2251, 2252, 2253, 2254, 2255, 2256, 2257, 2258, 2259, 2260, 2261, 2262, 2263, 2264, 2265, 2266, 2267, 2268, 2269, 2270, 2271, 2272, 2273, 2274, 2275, 2276, 2277, 2278, 2279, 2280, 2281, 2282, 2283, 2284, 2285, 2286, 2287, 2288, 2289, 2290, 2291, 2292, 2293, 2294, 2295, 2296, 2297, 2298, 2299, 2300, 2301, 2302, 2303, 2304, 2305, 2306, 2307, 2308, 2309, 2310, 2311, 2312, 2313, 2314, 2315, 2316, 2317, 2318, 2319, 2320, 2321, 2322, 2323, 2324, 2325, 2326, 2327, 2328, 2329, 2330, 2331, 2332, 2333, 2334, 2335, 2336, 2337, 2338, 2339, 2340, 2341, 2342, 2343, 2344, 2345, 2346, 2347, 2348, 2349, 2350, 2351, 2352, 2353, 2354, 2355, 2356, 2357, 2358, 2359, 2360, 2361, 2362, 2363, 2364, 2365, 2366, 2367, 2368, 2369, 2370, 2371, 2372, 2373, 2374, 2375, 2376, 2377, 2378, 2379, 2380, 2381, 2382, 2383, 2384, 2385, 2386, 2387, 2388, 2389, 2390, 2391, 2392, 2393, 2394, 2395, 2396, 2397, 2398, 2399, 2400, 2401, 2402, 2403, 2404, 2405, 2406, 2407, 2408, 2409, 2410, 2411, 2412, 2413, 2414, 2415, 2416, 2417, 2418, 2419, 2420, 2421, 2422, 2423, 2424, 2425, 2426, 2427, 2428, 2429, 2430, 2431, 2432, 2433, 2434, 2435, 2436, 2437, 2438, 2439, 2440, 2441, 2442, 2443, 2444, 2445, 2446, 2447, 2448, 2449, 2450, 2451, 2452, 2453, 2454, 2455, 2456, 2457, 2458, 2459, 2460, 2461, 2462, 2463, 2464, 2465, 2466, 2467, 2468, 2469, 2470, 2471, 2472, 2473, 2474, 2475, 2476, 2477, 2478, 2479, 2480, 2481, 2482, 2483, 2484, 2485, 2486, 2487, 2488, 2489, 2490, 2491, 2492, 2493, 2494, 2495, 2496, 2497, 2498, 2499, 2500, 2501, 2502, 2503, 2504, 2505, 2506, 2507, 2508, 2509, 2510, 2511, 2512, 2513, 2514, 2515, 2516, 2517, 2518, 2519, 2520, 2521, 2522, 2523, 2524, 2525, 2526, 2527, 2528, 2529, 2530, 2531, 2532, 2533, 2534, 2535, 2536, 2537, 2538, 2539, 2540, 2541, 2542, 2543, 2544, 2545, 2546, 2547, 2548, 2549, 2550, 2551, 2552, 2553, 2554, 2555, 2556, 2557, 2558, 2559, 2560, 2561, 2562, 2563, 2564, 2565, 2566, 2567, 2568, 2569, 2570, 2571, 2572, 2573, 2574, 2575, 2576, 2577, 2578, 2579, 2580, 2581, 2582, 2583, 2584, 2585, 2586, 2587, 2588, 2589, 2590, 2591, 2592, 2593, 2594, 2595, 2596, 2597, 2598, 2599, 2600, 2601, 2602, 2603, 2604, 2605, 2606, 2607, 2608, 2609, 2610, 2611, 2612, 2613, 2614, 2615, 2616, 2617, 2618, 2619, 2620, 2621, 2622, 2623, 2624, 2625, 2626, 2627, 2628, 2629, 2630, 2631, 2632, 2633, 2634, 2635, 2636, 2637, 2638, 2639, 2640, 2641, 2642, 2643, 2644, 2645, 2646, 2647, 2648, 2649, 2650, 2651, 2652, 2653, 2654, 2655, 2656, 2657, 2658, 2659, 2660, 2661, 2662, 2663, 2664, 2665, 2666, 2667, 2668, 2669, 2670, 2671, 2672, 2673, 2674, 2675, 2676, 2677, 2678, 2679, 26

| ลำดับ | รายละเอียด | หน่วย | เดือน | | | | | | ปริมาณรวม | บริษัท/หน่วยงานสังกัด |
|-------|----------------------|-------|--------|--------|--------|--------|--------|--------|-----------|--------------------------|
| | | | ม.ก. | ก.พ. | มี.ค. | เม.ย. | พ.ค. | มิ.ย. | | |
| 1 | กรดเสื่อมสภาพ | กก. | 75,390 | 74,010 | 62,200 | 22,390 | 35,980 | 28,930 | 298,900 | บจก. เจ แอล เชม โทนิค |
| 2 | ผงจาวบี | กก. | 8,700 | | 3,400 | 8,820 | | 7,300 | 28,220 | บจก.ปามวาสี |
| 3 | กากตะกอนจากระบบบำบัด | กก. | 23,190 | | 14,280 | 12,720 | 24,950 | 26,800 | 101,940 | บจก.ปามวาสี/บจก.เบสเดอวี |
| 4 | อุจพลาศติกรป่นเบื้อน | กก. | 330 | | 1,040 | 120 | | 830 | 2,320 | บจก.ปามวาสี/บจก.เบสเดอวี |
| 5 | อุจกระคายป่นเบื้อน | กก. | 1,500 | | 2,260 | 110 | | | 3,870 | บจก.ปามวาสี/บจก.เบสเดอวี |
| 6 | วัสดุอุดจับ | กก. | | | 3,400 | 540 | | | 3,940 | บจก.ปามวาสี/บจก.เบสเดอวี |
| 7 | เศษผ้าป่นเบื้อน | กก. | | | | 540 | | | 540 | บจก.ปามวาสี/บจก.เบสเดอวี |
| 8 | กรดซัลฟูริก | กก. | | | | 10,520 | | 10,520 | 10,520 | บจก. อีทีปาราร |

สรุปปริมาณการกำจัดของเสีย ประจำปี 2566

[Redacted]

| ลำดับ | รายละเอียด | หน่วย | เดือน | | | | | | | | | | | | ปริมาณรวม | บริษัท/
หน่วยงานสังกัด |
|-----------|--------------|-------|-------|------|-------|-------|------|-------|------|------|------|------|------|------|-----------|---------------------------|
| | | | ม.ค. | ก.พ. | มี.ค. | เม.ย. | พ.ค. | มิ.ย. | ก.ค. | ส.ค. | ก.ย. | ต.ย. | พ.ย. | ธ.ค. | | |
| 1 | เศษอาหาร | ผลิต | 130 | 135 | 140 | 125 | 155 | 150 | | | | | | | 835 | เทศบาลเจ็ดเสมียน |
| 2 | ฝ้ายขยะอื่นๆ | ผลิต | 220 | 165 | 200 | 180 | 190 | 195 | | | | | | | 1150 | เทศบาลเจ็ดเสมียน |
| ปริมาณรวม | | | 350 | 300 | 340 | 305 | 345 | 345 | | | | | | | 1985 | |

จัดทำโดย [Redacted]

ตำแหน่ง เจ้าหน้าที่ธุรการ

.....03...../.....กรกฎาคม...../.....66.....

สรุปปริมาณการกำจัดของเสีย ประจำปี 2566

บริษัท [Redacted]

| ลำดับ | รายละเอียด | หน่วย | เดือน | | | | | | | | | | | | ปริมาณรวม | บริษัท/
หน่วยงานสังกัด |
|-----------|--|-------|-------|------|-------|-------|------|-------|------|------|------|------|------|------|---------------|---------------------------|
| | | | ม.ค. | ก.พ. | มี.ค. | เม.ย. | พ.ค. | มิ.ย. | ก.ค. | ส.ค. | ก.ย. | ต.ย. | พ.ย. | ธ.ค. | | |
| 1 | เศษอาหารสัตว์ | Kg. | - | - | - | - | 2410 | | | | | | | | 2410 Kg. | ข. เทศบาลเมืองนครราชสีมา |
| 2 | เศษซากสัตว์ | Kg. | - | - | - | 4500 | 3190 | 4500 | | | | | | | 12190 Kg. | ข. เทศบาลเมืองนครราชสีมา |
| 3 | เศษซากสัตว์ | Kg. | 2180 | 2000 | 3160 | 5250 | 5700 | 5210 | | | | | | | 3003, 440 Kg. | ข. เทศบาลเมืองนครราชสีมา |
| 4 | เศษซากสัตว์ (เศษไก่, เศษปลา, เศษหมู, เศษไก่) | kg | 56 | 64 | 52 | 64 | 52 | 64 | | | | | | | 392 kg | เทศบาลเมืองนครราชสีมา |
| ปริมาณรวม | | | | | | | | | | | | | | | | |

ผู้จัดทำ [Redacted]

ตำแหน่ง [Redacted]

30, 6, 66

แบบบันทึกปริมาณวัสดุที่ไม่ใช้

| ลำดับ | ชื่อของเสีย | บริษัทรับกำจัด | เดือน | | | | | รวม | รวม | รวม | รวม | รวม |
|-------|-----------------------------|----------------|---------|------------|---------|--------|---------|---------|------|------|------|------|
| | | | มกราคม | กุมภาพันธ์ | มีนาคม | เมษายน | พฤษภาคม | | | | | |
| 1 | ฝุ่นจากเตาหลอม | BWG | 4,030 | - | 2,860 | - | 21,490 | 28,380 | 100% | 100% | 100% | 100% |
| 2 | ฝุ่นจากการจัดรีนงาน | Global | 146,960 | 83,830 | 161,640 | 84,100 | 118,010 | 574,540 | 100% | 100% | 100% | 100% |
| 3 | ทรายจากการจัดรีนงาน | Global | 141,100 | 29,320 | 141,100 | 87,870 | 108,530 | 507,920 | 100% | 100% | 100% | 100% |
| 4 | อิฐทนไฟ | Global | 32,570 | 146,960 | 33,410 | 20,490 | 29,320 | 263,750 | 100% | 100% | 100% | 100% |
| 5 | Slag (ตะกรันเหล็ก) | Global | 29,320 | - | 29,010 | 19,180 | 21,010 | 118,520 | 100% | 100% | 100% | 100% |
| 6 | Coolant | BWM | - | - | - | 3,060 | - | 3,060 | 100% | 100% | 100% | 100% |
| 7 | แกนและทรายแบบหล่อที่ใช้แล้ว | PINE | 4,140 | 12,320 | 21,670 | 13,680 | 21,670 | 73,580 | 100% | 100% | 100% | 100% |
| 8 | หินเชียร | BWG | - | - | - | - | - | - | 100% | 100% | 100% | 100% |
| 9 | ขยะทั่วไป | ทบ.เจ็ดเสมียน | ≈ 120 | ≈ 120 | ≈ 120 | ≈ 120 | ≈ 120 | ≈ 600 | 100% | 100% | 100% | 100% |
| 10 | ขยะรีไซเคิล | วาสุหะชัย | 412 | 520 | 900 | 440 | 1,600 | 3,872 | 100% | 100% | 100% | 100% |

| เดือน | มกราคม | กุมภาพันธ์ | มีนาคม | เมษายน | พฤษภาคม | รวม |
|-------|--------|------------|--------|--------|---------|------|
| 1 | 100% | 100% | 100% | 100% | 100% | 100% |
| 2 | 100% | 100% | 100% | 100% | 100% | 100% |
| 3 | 100% | 100% | 100% | 100% | 100% | 100% |
| 4 | 100% | 100% | 100% | 100% | 100% | 100% |
| 5 | 100% | 100% | 100% | 100% | 100% | 100% |
| 6 | 100% | 100% | 100% | 100% | 100% | 100% |
| 7 | 100% | 100% | 100% | 100% | 100% | 100% |
| 8 | 100% | 100% | 100% | 100% | 100% | 100% |
| 9 | 100% | 100% | 100% | 100% | 100% | 100% |
| 10 | 100% | 100% | 100% | 100% | 100% | 100% |

หมายเหตุ :

BWG : บ. เบตเตอร์ วิดส์ กรีน จำกัด (มหาชน) PINE : บ. โพนวิมลอุตสาหกรรม จำกัด
BWM : บ. เบตเตอร์ มี จำกัด
Global : บ. โกลบอลโปรดัก จำกัด

บันทึกรายละเอียด ชนิด และปริมาณมูลฝอยสิ่งปฏิกูลหรือวัสดุที่ไม่ใช้แล้วและการส่งกำจัด

รอบระยะเวลาตั้งแต่เดือน มกราคม – มิถุนายน 2566

| ลำดับ | รายละเอียด | หน่วย | เดือน | | | | | | ปริมาณรวม | บริษัท/หน่วยงานที่ส่งกำจัด |
|-------|---|----------|--------|-------|-------|-------|-------|-------|-----------|----------------------------|
| | | | ม.ค. | ก.พ. | มี.ค. | เม.ย. | พ.ค. | มิ.ย. | | |
| 1 | เศษพลาสติก | กิโลกรัม | 11,427 | 8,711 | 8,227 | 7,240 | 8,926 | 7,432 | 51,963 | บ. อินทรีโอเค ไซเคิล |
| 2 | เศษอาหาร, เศษกระดาษ, ใบไม้ และภาชนะต่าง ๆ | ถัง | 64 | 56 | 64 | 64 | 52 | - | 300 | เทศบาลตำบลเจ็ดเสมียน |
| 3 | เศษผ้า – จู๋มมือแป้นเบื่อน | กิโลกรัม | 340 | 230 | 120 | 200 | 230 | - | 1,120 | บ. เจน โก้ |
| 4 | ถุงพลาสติกปนเบื่อน | กิโลกรัม | 150 | 200 | 260 | 170 | 200 | - | 980 | บ. เจน โก้ |

ใบแจ้งรายละเอียดการจัดการมูลฝอยและสิ่งปฏิกูล

ตั้งแต่เดือน มกราคม-มิถุนายน ประจำปี 2566

ทะเบียนนิติบุคคลเลขที่

ประกอบกิจการ

อยู่ในนิคมอุตสาหกรรมจังหวัดราชบุรี โทรศัพท์ 032-720211-3 แฟกซ์ 032-720214

รายละเอียดเกี่ยวกับขยะมูลฝอยดังรายการต่อไปนี้

ผู้ให้บริการกำจัด เทศบาลตำบลเจ็ดเสมียน

ผู้ให้บริการขนส่ง เทศบาลตำบลเจ็ดเสมียน

| เดือน | ประเภทขยะ | | | | ปริมาณ
(กก/ถัง/ลบ.ม) | หมายเหตุ |
|------------|-----------|-----------|------------|-------|-------------------------|----------|
| | เศษอาหาร | เศษกระดาษ | เศษพลาสติก | อื่นๆ | | |
| มกราคม | 1 ถัง | 2 ถัง | 6 ถัง | 1 ถัง | 10 | |
| กุมภาพันธ์ | 1 ถัง | 2 ถัง | 6 ถัง | 1 ถัง | 10 | |
| มีนาคม | 1 ถัง | 2 ถัง | 6 ถัง | 1 ถัง | 10 | |
| เมษายน | 1 ถัง | 2 ถัง | 6 ถัง | 1 ถัง | 10 | |
| พฤษภาคม | 1 ถัง | 2 ถัง | 6 ถัง | 1 ถัง | 10 | |
| มิถุนายน | 1 ถัง | 2 ถัง | 6 ถัง | 1 ถัง | 10 | |
| รวม | | | | | 60 | |

ลงชื่อ

ตำแหน่ง ผู้จัดการโรงงาน

วัน/เดือน/ปี 30 มิถุนายน 2566

ลงชื่อ

ตำแหน่ง เจ้าหน้าที่ฝ่ายบุคคล / ผู้ที่ได้รับมอบหมาย

วัน/เดือน/ปี 30 มิถุนายน 2566



ใบแจ้งรายละเอียดการจัดการมูลฝอยและสิ่งปฏิกูล

ประจำปี 2566

บริษัท / ห้างหุ้นส่วนจำกัด

ทะเบียนผู้ประกอบการอุตสาหกรรม

ตั้งอยู่ในนิคมอุตสาหกรรมราชบุรี เขตอุตสาหกรรมทั่วไป ถนน/ซอย เพชรเกษม โทรศัพท์

ขอแจ้งรายละเอียดเกี่ยวกับขยะมูลฝอยดังรายการต่อไปนี้

ชื่อผู้ให้บริการกำจัด เทศบาลตำบลเจ็ดเสมียน

ชื่อผู้ให้บริการขนส่ง เทศบาลตำบลเจ็ดเสมียน

โปรดทำเครื่องหมาย (✓) เพื่อระบุประเภทขยะของโรงงานในแต่ละเดือน

| เดือน | ประเภทขยะ | | | | | | | ปริมาณ
(กิโลกรัม) |
|------------|-----------|-----------|------------|---------|--------|--------|------------------|----------------------|
| | เศษอาหาร | เศษกระดาษ | เศษพลาสติก | เศษแก้ว | เศษไม้ | เศษผ้า | อื่นๆ (โปรดระบุ) | |
| มกราคม | ✓ | ✓ | ✓ | ✓ | - | ✓ | - | 1,890 |
| กุมภาพันธ์ | ✓ | ✓ | ✓ | ✓ | - | ✓ | - | 1,610 |
| มีนาคม | ✓ | ✓ | ✓ | ✓ | - | ✓ | - | 2,200 |
| เมษายน | ✓ | ✓ | ✓ | ✓ | - | ✓ | - | 1,570 |
| พฤษภาคม | ✓ | ✓ | ✓ | ✓ | - | ✓ | - | 1,720 |
| มิถุนายน | ✓ | ✓ | ✓ | ✓ | - | ✓ | - | 1,500 |
| กรกฎาคม | - | - | - | - | - | - | - | - |
| สิงหาคม | - | - | - | - | - | - | - | - |
| กันยายน | - | - | - | - | - | - | - | - |
| ตุลาคม | - | - | - | - | - | - | - | - |
| พฤศจิกายน | - | - | - | - | - | - | - | - |
| ธันวาคม | - | - | - | - | - | - | - | - |
| รวม | | | | | | | | 10,490 |

ลงชื่อ

ผู้ให้ข้อมูล

ลงชื่อ

โรงงาน

ตำแหน่ง จป.วิชาชีพ

ตำแหน่ง กรรมการผู้ชำนาญการ

วันที่ 30 เดือน มิถุนายน พ.ศ. 2566

ใบบันทึกปริมาณการจัดเก็บเศษวัสดุเหลือใช้โรงงานคัดแยกขยะ วันที่ 14/5/68

| ลำดับ | รายการ | แยกย่อยตามชนิดของวัสดุ | | | | | | | | | | | | | | รวม | รวม |
|-------|----------------------------------|------------------------|------------|-----------|--------|--------|--------|--------|--------|--------|---------|------------|------------|------------|------------|-----|-----|
| | | เศษเหล็ก | เศษพลาสติก | เศษกระดาษ | เศษผ้า | เศษยาง | เศษหิน | เศษปูน | เศษอิฐ | เศษดิน | เศษทราย | เศษขี้เถ้า | เศษเถ้าลอย | เศษเถ้าลอย | เศษเถ้าลอย | | |
| 1 | เศษผ้าปนเปื้อน(เศษผ้า,ถุงมือผ้า) | GF 21 | GF 17 | GF 22 | GF 19 | GF 20 | GF 23 | GF 18 | GF 23 | | | | | | | 158 | |
| 2 | น้ำมันเก่าที่รั่วแล้ว(ถัง) | | | | | | | | | | | | | | | | |
| 3 | ผงข้างโมดูล | | | | | | | | | | | | | | | | |
| 4 | หลอดไฟ | | | | | | | | | | | | | | | | |
| 5 | เหล็กขี้เถ้า | | | | | | | | | | | | | | | | |
| 6 | เศษขี้เถ้า | | | | | | | | | | | | | | | | |
| 7 | พลาสติก | PK 4 | PK 2 | | | | | | | | | | | | | 6 | |
| 8 | สายรัดพลาสติก(สีน้ำเงิน) | PK 1 | PK 1 | | | | | | | | | | | | | 2 | |
| 9 | สายรัดพลาสติก(สีเขียว) | | | | | | | | | | | | | | | | |
| 10 | ถุงBIGBAG | | | | | | | | | | | | | | | | |
| 11 | มอเตอร์ไฟฟ้า | | | | | | | | | | | | | | | | |
| 12 | อุปกรณ์ | | | | | | | | | | | | | | | | |
| 13 | มอเตอร์ | | | | | | | | | | | | | | | | |

ภาพประกอบ

| | | | | | | | | | | | | | | | | | |
|----|-----------------------------------|-------|------|--|--|--|--|--|--|--|--|--|--|--|--|----|--|
| 1 | ถังเปล่า 200 ลิตร(ใบ) | | | | | | | | | | | | | | | | |
| 2 | ถังสารเคมี(สีน้ำเงิน)(ใบ) | | | | | | | | | | | | | | | | |
| 3 | ถังสารเคมี(สีน้ำเงิน)(ใบ) | EG 19 | | | | | | | | | | | | | | 19 | |
| 4 | ถังสารเคมี(สีน้ำเงิน) (ใบ) | EG 11 | | | | | | | | | | | | | | 11 | |
| 5 | ถังสารเคมี(สีน้ำเงิน) (ใบ) | EG 8 | | | | | | | | | | | | | | 8 | |
| 6 | ถังสารเคมี(สีน้ำเงิน)ไอโซลีน (ใบ) | | | | | | | | | | | | | | | | |
| 7 | ถังสารเคมี TC100 (ใบ) | | | | | | | | | | | | | | | | |
| 8 | ถังสารเคมี RP40 (ใบ) | | | | | | | | | | | | | | | | |
| 9 | น้ำยาหล่อเย็น(ถัง) | | | | | | | | | | | | | | | | |
| 10 | น้ำมันชักแห้ง(บีบ) | GF 12 | MM A | | | | | | | | | | | | | 16 | |
| 11 | ทินเนอร์เล็ก(บีบ) | GF 9 | | | | | | | | | | | | | | 9 | |
| 12 | กระป๋องสเปรย์/กระป๋องสี(กระป๋อง) | | | | | | | | | | | | | | | | |

วัสดุปนเปื้อน

| | | | | | | | | | | | | | | | | | |
|---|--------------------------------|-------|-------|-------|-------|-------|--|--|--|--|--|--|--|--|--|----|--|
| 1 | ปล่องขัดโมดูล | GF 14 | GF 13 | GF 16 | GF 21 | GF 18 | | | | | | | | | | 82 | |
| 2 | เศษเหล็ก, น็อต(ปนเปื้อนน้ำมัน) | MM 1 | | | | | | | | | | | | | | 1 | |
| 3 | เศษปูน, อิฐ | | | | | | | | | | | | | | | | |
| 4 | สายพาน | | | | | | | | | | | | | | | | |
| 5 | แผ่นยาง | | | | | | | | | | | | | | | | |
| 6 | กรองน้ำมัน | | | | | | | | | | | | | | | | |
| 7 | กรองอากาศ | | | | | | | | | | | | | | | | |
| 8 | ล้อเข็น | | | | | | | | | | | | | | | | |
| 9 | Capacitor | | | | | | | | | | | | | | | | |

FM-ADM-E01 Rev.02

ใบบันทึกปริมาณการจัดเก็บเศษวัสดุเหลือใช้โรงงานคัดแยกขยะ วันที่ 17/5/68

| ลำดับ | รายการ | แยกย่อยตามชนิดของวัสดุ | | | | | | | | | | | | | | รวม | รวม |
|-------|----------------------------------|------------------------|------------|-----------|--------|--------|--------|--------|--------|--------|---------|------------|------------|------------|------------|-----|-----|
| | | เศษเหล็ก | เศษพลาสติก | เศษกระดาษ | เศษผ้า | เศษยาง | เศษหิน | เศษปูน | เศษอิฐ | เศษดิน | เศษทราย | เศษขี้เถ้า | เศษเถ้าลอย | เศษเถ้าลอย | เศษเถ้าลอย | | |
| 1 | เศษผ้าปนเปื้อน(เศษผ้า,ถุงมือผ้า) | GF 23 | GF 21 | GF 23 | GF 18 | | | | | | | | | | | 20 | 105 |
| 2 | น้ำมันเก่าที่รั่วแล้ว(ถัง) | | | | | | | | | | | | | | | | |
| 3 | ผงข้างโมดูล | | | | | | | | | | | | | | | | |
| 4 | หลอดไฟ | | | | | | | | | | | | | | | | |
| 5 | เหล็กขี้เถ้า | | | | | | | | | | | | | | | | |
| 6 | เศษขี้เถ้า | | | | | | | | | | | | | | | | |
| 7 | พลาสติก | PK 2 | PK 1 | | | | | | | | | | | | | 2 | |
| 8 | สายรัดพลาสติก(สีน้ำเงิน) | PK 1 | PK 1 | | | | | | | | | | | | | 2 | |
| 9 | สายรัดพลาสติก(สีเขียว) | | | | | | | | | | | | | | | | |
| 10 | ถุงBIGBAG | | | | | | | | | | | | | | | | |
| 11 | มอเตอร์ไฟฟ้า | | | | | | | | | | | | | | | | |
| 12 | อุปกรณ์ | PK 4 | | | | | | | | | | | | | | 4 | |
| 13 | มอเตอร์ | | | | | | | | | | | | | | | | |

ภาพประกอบ

| | | | | | | | | | | | | | | | | | |
|----|---|-------|--|--|--|--|--|--|--|--|--|--|--|--|--|----|--|
| 1 | ถังเปล่า 200 ลิตร(ใบ) | | | | | | | | | | | | | | | | |
| 2 | ถังสารเคมี(สีน้ำเงิน)(ใบ) | | | | | | | | | | | | | | | | |
| 3 | ถังสารเคมี(สีน้ำเงิน)(ใบ) | EG 14 | | | | | | | | | | | | | | 14 | |
| 4 | ถังสารเคมี(สีน้ำเงิน) (ใบ) | | | | | | | | | | | | | | | | |
| 5 | ถังสารเคมี(สีน้ำเงิน) (ใบ) | | | | | | | | | | | | | | | | |
| 6 | ถังสารเคมี(สีน้ำเงิน)น้ำมันไอโซลีน (ใบ) | | | | | | | | | | | | | | | | |
| 7 | ถังสารเคมี TC100 (ใบ) | | | | | | | | | | | | | | | | |
| 8 | ถังสารเคมี RP40 (ใบ) | | | | | | | | | | | | | | | | |
| 9 | น้ำยาหล่อเย็น(ถัง) | | | | | | | | | | | | | | | | |
| 10 | น้ำมันชักแห้ง(บีบ) | GF 6 | | | | | | | | | | | | | | 6 | |
| 11 | ทินเนอร์เล็ก(บีบ) | GF 8 | | | | | | | | | | | | | | 8 | |
| 12 | กระป๋องสเปรย์/กระป๋องสี(กระป๋อง) | | | | | | | | | | | | | | | | |

วัสดุปนเปื้อน

| | | | | | | | | | | | | | | | | | |
|---|--------------------------------|-------|-------|-------|--|--|--|--|--|--|--|--|--|--|--|----|--|
| 1 | ปล่องขัดโมดูล | GF 16 | GF 15 | GF 15 | | | | | | | | | | | | 46 | |
| 2 | เศษเหล็ก, น็อต(ปนเปื้อนน้ำมัน) | EG 1 | | | | | | | | | | | | | | 1 | |
| 3 | เศษปูน, อิฐ | | | | | | | | | | | | | | | | |
| 4 | สายพาน | | | | | | | | | | | | | | | | |
| 5 | แผ่นยาง | | | | | | | | | | | | | | | | |
| 6 | กรองน้ำมัน | | | | | | | | | | | | | | | | |
| 7 | กรองอากาศ | | | | | | | | | | | | | | | | |
| 8 | ล้อเข็น | | | | | | | | | | | | | | | | |
| 9 | Capacitor | | | | | | | | | | | | | | | | |

FM-ADM-E01 Rev.02

PIC

สำนักงานใหญ่ 1788/

โรงงาน นิคมอุตสาหกรรม

บันทึกสรุปปริมาณของเสียอันตราย-ไม่อันตรายประจำเดือนมกราคม – มิถุนายน 2566

| ชื่อสาร | รายการ | ปริมาณ | ประเภทของเสีย | | วิธีการจัดการ | ข้อมูลการติดตาม | หมายเหตุ |
|------------|--------|--------|---------------|------------|---------------|-----------------|----------|
| | | | อันตราย | ไม่อันตราย | | | |
| สารเคมี | ก | | | | | | |
| กากของเสีย | ข | | | | | | |
| กากของเสีย | ค | | | | | | |
| กากของเสีย | ง | | | | | | |
| กากของเสีย | จ | | | | | | |
| กากของเสีย | ฉ | | | | | | |

ทั้งนี้ขอแจ้งว่า บริษัทฯ ได้ดำเนินการจัดการของเสียอันตราย-ไม่อันตรายตามข้อกำหนดของกรมส่งเสริมการค้าระหว่างประเทศ กระทรวงพาณิชย์ และกรมส่งเสริมการค้าระหว่างประเทศ กระทรวงพาณิชย์

ลงชื่อ.....



เอกสาร 1-5

ตัวอย่างใบเสร็จรับเงินค่ามูลฝอย



ใบเสร็จรับเงิน

เทศบาลตำบลเจ็ดเสมียน

เลขที่ RCPT-00344/66
วันที่ 31 มกราคม 2566

ได้รับเงินจาก

| ลำดับ | รายการ | รหัสบัญชี | จำนวนเงิน
(บาท) | หมายเหตุ |
|--|-----------------------------|----------------|--------------------|-----------------------|
| ที่อยู่ หมู่ 4 นิคมอุตสาหกรรมราชบุรี ม.- ช.
.- ถ.เจ็ดเสมียน อ.โพธาราม จ.ราชบุรี | | | | |
| 1 | ค่าธรรมเนียมเก็บและขนมูลฝอย | 4401030106.001 | 1,200.00 | ประจำเดือนมกราคม 2566 |
| รวมเงิน | | | 1,200.00 | |

ตัวอักษร (หนึ่งพันสองร้อยบาทถ้วน)

ให้เป็นการถูกต้องแล้ว

ลงชื่อ  รับเงิน
ผู้ช่วยเจ้าพนักงานจัดเก็บรายได้



ใบเสร็จรับเงิน

เทศบาลตำบลเจ็ดเสมียน

เลขที่ RCPT-00340/66
วันที่ 31 มกราคม 2566

ได้รับเงินจาก

| ลำดับ | รายการ | รหัสบัญชี | จำนวนเงิน
(บาท) | หมายเหตุ |
|--|-----------------------------|----------------|--------------------|-----------------------|
| ที่อยู่ หมู่ 4 นิคมอุตสาหกรรมราชบุรี ม.- ช.
.- ถ.เจ็ดเสมียน อ.โพธาราม จ.ราชบุรี | | | | |
| 1 | ค่าธรรมเนียมเก็บและขนมูลฝอย | 4401030106.001 | 1,200.00 | ประจำเดือนมกราคม 2566 |
| รวมเงิน | | | 1,200.00 | |

ตัวอักษร (หนึ่งพันสองร้อยบาทถ้วน)

ให้เป็นการถูกต้องแล้ว

ลงชื่อ  รับเงิน
ผู้ช่วยเจ้าพนักงานจัดเก็บรายได้

เงินโอนเข้าบัญชีธนาคารไทย จำกัด (มหาชน) สาขาโพธาราม เลขที่บัญชี 708-1-01633-2 1,200.00 บาท
วันที่ 31 มกราคม 2566
รวม : 1,200.00 บาท



ใบเสร็จรับเงิน

เทศบาลตำบลเจ็ดเสมียน

เลขที่ RCPT-00376/66
วันที่ 15 กุมภาพันธ์ 2566

ได้รับเงินจาก [REDACTED]

| ลำดับ | รายการ | รหัสบัญชี | จำนวนเงิน
(บาท) | หมายเหตุ |
|-------|--|----------------|--------------------|---------------------------|
| | ที่อยู่ [REDACTED] หมู่ 4 นิคมอุตสาหกรรมราชบุรี ม.- ช
.- ถ.- ต.เจ็ดเสมียน อ.โพธาราม จ.ราชบุรี | | | |
| 1 | ค่าธรรมเนียมเก็บและขนมูลฝอย | 4401030106.001 | 4,100.00 | ประจำเดือนกุมภาพันธ์ 2566 |
| | รวมเงิน | | 4,100.00 | |

ตัวอักษร (สี่พยางค์หรือมากกว่า)

ไว้เป็นการถูกต้องแล้ว

ลงชื่อ

ผู้รับเงิน

ผู้ช่วยเจ้าพนักงานจัดเก็บรายได้

ใบเสร็จรับเงินฉบับนี้จะสมบูรณ์เมื่อธนาคารได้ส่งจ่ายเงินตามเช็ค/ตัวแลกเงิน ตามรายละเอียดดังนี้

เช็คธนาคารไทยพาณิชย์ จำกัด (มหาชน) สาขาโพธาราม เลขที่ 00209929 ลงวันที่ 15 กุมภาพันธ์ 2566 : 4,100.00 บาท



ใบเสร็จรับเงิน

เทศบาลตำบลเจ็ดเสมียน

เลขที่ RCPT-00348/66
วันที่ 1 กุมภาพันธ์ 2566

ได้รับเงินจาก [REDACTED]

| ลำดับ | รายการ | รหัสบัญชี | จำนวนเงิน
(บาท) | หมายเหตุ |
|-------|--|----------------|--------------------|---------------------------|
| | ที่อยู่ [REDACTED] หมู่ 4 นิคมอุตสาหกรรมราชบุรี ม.- ช
.- ถ.- ต.เจ็ดเสมียน อ.โพธาราม จ.ราชบุรี | | | |
| 1 | ค่าธรรมเนียมเก็บและขนมูลฝอย | 4401030106.001 | 2,700.00 | ประจำเดือนกุมภาพันธ์ 2566 |
| | รวมเงิน | | 2,700.00 | |

ตัวอักษร (สองพยางค์หรือมากกว่า)

ไว้เป็นการถูกต้องแล้ว

ลงชื่อ

ผู้รับเงิน

ผู้ช่วยเจ้าพนักงานจัดเก็บรายได้



ใบเสร็จรับเงิน

เทศบาลตำบลเจ็ดเสมียน

เลขที่ RCPT-00444/66

วันที่ 2 มีนาคม 2566

ได้รับเงินจาก

| ลำดับ | รายการ | รหัสบัญชี | จำนวนเงิน
(บาท) | หมายเหตุ |
|--|-----------------------------|----------------|--------------------|---------------------------|
| ที่อยู่ หมู่ 4 นิคมอุตสาหกรรมราชบุรี ม.- ช.
.- ถ.- ต.เจ็ดเสมียน อ.โพธาราม จ.ราชบุรี | | | | |
| 1 | ค่าธรรมเนียมเก็บและขนมูลฝอย | 4401030106.001 | 2,700.00 | ประจำเดือนกุมภาพันธ์ 2566 |
| รวมเงิน | | | 2,700.00 | |

ตัวอักษร (สองพันเจ็ดร้อยบาทถ้วน)

ไว้เป็นการถูกต้องแล้ว

ลงชื่อ

รับเงิน

ผู้ช่วยเจ้าพนักงานจัดเก็บรายได้



ใบเสร็จรับเงิน

เทศบาลตำบลเจ็ดเสมียน

เลขที่ RCPT-00516/66

วันที่ 24 มีนาคม 2566

ได้รับเงินจาก

| ลำดับ | รายการ | รหัสบัญชี | จำนวนเงิน
(บาท) | หมายเหตุ |
|---|-----------------------------|----------------|--------------------|-----------------------|
| ที่อยู่ หมู่ 4 นิคมอุตสาหกรรมราชบุรี ม.- ช.- ถ.- ต.เจ็ดเสมียน อ.โพธาราม จ.ราชบุรี | | | | |
| 1 | ค่าธรรมเนียมเก็บและขนมูลฝอย | 4401030106.001 | 10,000.00 | ประจำเดือนมีนาคม 2566 |
| รวมเงิน | | | 10,000.00 | |

ตัวอักษร (หนึ่งหมื่นบาทถ้วน)

ไว้เป็นการถูกต้องแล้ว

ลงชื่อ

รับเงิน

ผู้ช่วยเจ้าพนักงานจัดเก็บรายได้



ใบเสร็จรับเงิน

เทศบาลตำบลจิดเจมียาน

เลขที่ RCPT-00455/66

วันที่ 8 มีนาคม 2566

ได้รับเงินจาก

| ลำดับ | รายการ | รหัสบัญชี | จำนวนเงิน
(บาท) | หมายเหตุ |
|--|-----------------------------|----------------|--------------------|------------------------|
| ที่อยู่ หมู่ 4 นิคมอุตสาหกรรมราชบุรี ม. - ซ.
ถ.- ต.เจ็ดเสมียน อ.โพธาราม จ.ราชบุรี | | | | |
| 1 | ค่าธรรมเนียมเก็บและขนมูลฝอย | 4401030106.001 | 1,000.00 | ประจำเดือน มีนาคม 2566 |
| รวมเงิน | | | 1,000.00 | |

ตัวอักษร (หนึ่งพันบาทถ้วน)

ให้เป็นการถูกต้องแล้ว

ลงชื่อ

รับเงิน

ผู้ช่วยเจ้าพนักงานจัดเก็บรายได้



ใบเสร็จรับเงิน

เลขที่ RCPT-00455/66

วันที่ 25 เมษายน 2566

เทศบาลตำบลจิดเจมียาน

ได้รับเงินจาก

| ลำดับ | รายการ | รหัสบัญชี | จำนวนเงิน
(บาท) | หมายเหตุ |
|--|-----------------------------|----------------|--------------------|------------------------|
| ที่อยู่ หมู่ 4 นิคมอุตสาหกรรมราชบุรี ม. - ซ.
ถ.- ต.เจ็ดเสมียน อ.โพธาราม จ.ราชบุรี | | | | |
| 1 | ค่าธรรมเนียมเก็บและขนมูลฝอย | 4401030106.001 | 2,700.00 | ประจำเดือน เมษายน 2566 |
| รวมเงิน | | | 2,700.00 | |

ตัวอักษร (สองพันเจ็ดร้อยบาทถ้วน)

ให้เป็นการถูกต้องแล้ว

ลงชื่อ

รับเงิน

ผู้ช่วยเจ้าพนักงานจัดเก็บรายได้

เงินโอนเข้าบัญชีธนาคารกรุงไทย จำกัด (มหาชน) สาขาโพธาราม เลขที่บัญชี 708-1-01833-2 : 2,700.00 บาท
วันที่ 25 เมษายน 2566
รวม : 2,700.00 บาท



ใบเสร็จรับเงิน

เทศบาลตำบลเจ็ดเสมียน

เลขที่ RCPT-00723/66
วันที่ 25 พฤษภาคม 2566

ได้รับเงินจาก

| ลำดับ | รายการ | รหัสบัญชี | จำนวนเงิน
(บาท) | หมายเหตุ |
|-------|--|----------------|--------------------|------------------------|
| | ชื่อ [redacted] ม.สุขะวิทย์ แขวงพระโขนงใต้
เขต พระโขนง กทม. 10260 | | | |
| 1 | ค่าธรรมเนียมเก็บและขนมูลฝอย | 4401030106.001 | 1,200.00 | ประจำเดือน เมษายน 2566 |
| | รวมเงิน | | 1,200.00 | |

ตัวอักษร (หนึ่งพันสองร้อยบาทถ้วน)

ใบเป็นการถูกต้องแล้ว

ลงชื่อ

[redacted]

รับเงิน

ผู้ช่วยเจ้าพนักงานจัดเก็บรายได้

ใบเสร็จรับเงินฉบับนี้จะสมบูรณ์เมื่อธนาคารได้ส่งชำระเงินตามเช็ค/เช็คเงินสด ตามรายละเอียดดังนี้
เชิควงการการไทย จำกัด (มหาชน) สาขาเมืองเก่า พัฒนาการ เลขที่ 25600477 ลงวันที่ 28 : 1,200.00 บาท
เมษายน 2566

ใบเสร็จรับเงิน

เทศบาลตำบลเจ็ดเสมียน

เลขที่ RCPT-00597/66
วันที่ 21 เมษายน 2566

ได้รับเงินจาก

| ลำดับ | รายการ | รหัสบัญชี | จำนวนเงิน
(บาท) | หมายเหตุ |
|-------|--|----------------|--------------------|------------------------|
| | ชื่อ [redacted] ม.- ช.- ด.- พ.เจ็ดเสมียน อ.
ไพธาราม จ.ราชบุรี | | | |
| 1 | ค่าธรรมเนียมเก็บและขนมูลฝอย | 4401030106.001 | 2,700.00 | ประจำเดือน เมษายน 2566 |
| | รวมเงิน | | 2,700.00 | |

ตัวอักษร (สองพันเจ็ดร้อยบาทถ้วน)

ใบเป็นการถูกต้องแล้ว

ลงชื่อ

[redacted]

ผู้รับเงิน

หัวหน้าฝ่ายพัฒนารายได้



ใบเสร็จรับเงิน

เทศบาลตำบลเจ็ดเสมียน

เลขที่ RCPT-00563/66

วันที่ 7 เมษายน 2566

ได้รับเงินจาก

| ลำดับ | รายการ | รหัสบัญชี | จำนวนเงิน
(บาท) | หมายเหตุ |
|---|---------------------------|----------------|--------------------|------------------------|
| ที่อยู่ [redacted] นิคมอุตสาหกรรมราชบุรี ม.4 ม.- ข
.- ถ.- ต.เจ็ดเสมียน อ.โพธาราม จ.ราชบุรี | | | | |
| 1 | ค่าธรรมเนียมกับและขมูลฝอย | 4401030106.001 | 1,000.00 | ประจำเดือน เมษายน 2566 |
| รวมเงิน | | | 1,000.00 | |

ตัวอักษร (หนึ่งพันบาทถ้วน)

ไว้เป็นการถูกต้องแล้ว

ลงชื่อ

[redacted] รับเงิน

ผู้ช่วยเจ้าพนักงานจัดเก็บรายได้



ใบเสร็จรับเงิน

เทศบาลตำบลเจ็ดเสมียน

เลขที่ RCPT-00722/66

วันที่ 25 พฤษภาคม 2566

ได้รับเงินจาก

| ลำดับ | รายการ | รหัสบัญชี | จำนวนเงิน
(บาท) | หมายเหตุ |
|---|---------------------------|----------------|--------------------|-------------------------|
| ที่อยู่ [redacted] นิคมอุตสาหกรรมราชบุรี ม.4 ม.- ข
.- ถ.- ต.เจ็ดเสมียน อ.โพธาราม จ.ราชบุรี | | | | |
| 1 | ค่าธรรมเนียมกับและขมูลฝอย | 4401030106.001 | 1,000.00 | ประจำเดือน พฤษภาคม 2566 |
| รวมเงิน | | | 1,000.00 | |

ตัวอักษร (หนึ่งพันบาทถ้วน)

ไว้เป็นการถูกต้องแล้ว

ลงชื่อ

[redacted] ผู้รับเงิน

หัวหน้าฝ่ายพัฒนารายได้



ใบเสร็จรับเงิน

เลขที่ RCPT-00738/66

วันที่ 26 พฤษภาคม 2566

เทศบาลตำบลเจ็ดเสมียน

ได้รับเงินจาก

| ลำดับ | รายการ | รหัสบัญชี | จำนวนเงิน
(บาท) | หมายเหตุ |
|-------|--|----------------|--------------------|----------------------------|
| | ที่อยู่ ม.- ช.- ถ.- ต.เจ็ดเสมียน อ.
โพธาราม จ.ราชบุรี | | | |
| 1 | ค่าธรรมเนียมเก็บและขนมูลฝอย | 4401030106.001 | 2,700.00 | ประจำเดือน พฤษภาคม
2566 |
| | รวมเงิน | | 2,700.00 | |

ตัวอักษร (สองพันเจ็ดร้อยบาทถ้วน)

ไว้เป็นการถูกต้องแล้ว

ลงชื่อ



ผู้รับเงิน

หัวหน้าฝ่ายพัฒนารายได้



ใบเสร็จรับเงิน

เลขที่ RCPT-00835/66

วันที่ 23 มิถุนายน 2566

เทศบาลตำบลเจ็ดเสมียน

ได้รับเงินจาก

| ลำดับ | รายการ | รหัสบัญชี | จำนวนเงิน
(บาท) | หมายเหตุ |
|-------|---|----------------|--------------------|----------------------------|
| | ที่อยู่ ม.4 ม.- ช.-
ถ.- ต.เจ็ดเสมียน อ.โพธาราม จ.ราชบุรี | | | |
| 1 | ค่าธรรมเนียมเก็บและขนมูลฝอย | 4401030106.001 | 2,700.00 | ประจำเดือนมิถุนายน
2566 |
| | รวมเงิน | | 2,700.00 | |

ตัวอักษร (สองพันเจ็ดร้อยบาทถ้วน)

ไว้เป็นการถูกต้องแล้ว

ลงชื่อ



รับเงิน

ผู้ช่วยเจ้าพนักงานจัดเก็บรายได้



ใบเสร็จรับเงิน

เลขที่ RCPT-00861/66

วันที่ 28 มิถุนายน 2566

เทศบาลตำบลเจ็ดเสมียน

ได้รับเงินจาก

| ลำดับ | รายการ | รหัสบัญชี | จำนวนเงิน
(บาท) | หมายเหตุ |
|-------|---|----------------|--------------------|----------------------------|
| | ที่อยู่ หมู่ 4 นิคมอุตสาหกรรมราชบุรี ม.- ข
.- ถ.- ต.เจ็ดเสมียน อ.โพธาราม จ.ราชบุรี | | | |
| 1 | ค่าธรรมเนียมเก็บและขนมูลฝอย | 4401030106.001 | 500.00 | ประจำเดือนมิถุนายน
2566 |
| | รวมเงิน | | 500.00 | |

ตัวอักษร (ห้าร้อยบาทถ้วน)

ไว้เป็นการถูกต้องแล้ว

ลงชื่อ

รับเงิน

ผู้ช่วยเจ้าพนักงานจัดเก็บรายได้



ใบเสร็จรับเงิน

เลขที่ RCPT-00851/66

วันที่ 27 มิถุนายน 2566

เทศบาลตำบลเจ็ดเสมียน

ได้รับเงินจาก

| ลำดับ | รายการ | รหัสบัญชี | จำนวนเงิน
(บาท) | หมายเหตุ |
|-------|--|----------------|--------------------|-----------------------------|
| | ที่อยู่ หมู่ 4 ข.- ถ.- ต.เจ็ดเสมียน
อ.โพธาราม จ.ราชบุรี | | | |
| 1 | ค่าธรรมเนียมเก็บและขนมูลฝอย | 4401030106.001 | 2,700.00 | ประจำเดือน มิถุนายน
2566 |
| | รวมเงิน | | 2,700.00 | |

ตัวอักษร (สองพันเจ็ดร้อยบาทถ้วน)

ไว้เป็นการถูกต้องแล้ว

ลงชื่อ

ผู้รับเงิน

หัวหน้าฝ่ายพัฒนารายได้

เอกสาร 1-6

ตัวอย่างใบกำกับขนส่งขยะมูลฝอย

H. Lee Goh

[illegible]

| | |
|--|---|
| <p>ឯកសារបញ្ជាក់ការបង់ប្រាក់</p> <p>ឈ្មោះអ្នកបង់ប្រាក់: លោក ហ៊ុន សែន</p> <p>លេខប័ណ្ណបង់ប្រាក់: 123456789</p> <p>កាលបរិច្ឆេទ: ០១/០១/២០២៤</p> | <p>ឯកសារបញ្ជាក់ការទទួលប្រាក់</p> <p>ឈ្មោះអ្នកទទួលប្រាក់: លោក ហ៊ុន សែន</p> <p>លេខប័ណ្ណទទួលប្រាក់: 987654321</p> <p>កាលបរិច្ឆេទ: ០១/០១/២០២៤</p> |
|--|---|

วันที่ ๑๕ ธันวาคม ๒๕๖๓ เวลา ๑๖.๐๐ น.

ที่ประชุม : ห้องประชุม ๓๐๓ อาคาร ๓๐๓ ชั้น ๓ อาคาร ๓๐๓ ชั้น ๓ อาคาร ๓๐๓ ชั้น ๓

ผู้เข้าร่วมประชุม : [Redacted]

วัตถุประสงค์ : [Redacted]

วาระการประชุม :

๑. ผู้ประกอบการ ต้องจ้างงาน การจัดเก็บ และการขนส่งขยะ
แต่ละประเภท ให้เหมาะสมกับประเภทที่เหมาะสม และปลอดภัย

๒. ในกัมปการขนส่ง ผู้ประกอบการต้องเก็บรักษาไว้ ณ ที่ตั้ง
โรงงานเพื่อพร้อมสำหรับการตรวจสอบของเจ้าหน้าที่

ผู้ดำเนินการกองสาธารณสุขและสิ่งแวดล้อม

[illegible][illegible]

คำอธิบาย

1. ผู้ประกอบการ ต้องแจ้งแผน การจัดทำแผน และการประเมินผล ประสิทธิภาพ ในภาพรวมจริงที่เฉพาะเจาะจง และสอดคล้องกับ
2. ไม่เกี่ยวกับ การประเมิน ผู้ประกอบการต้องเก็บรักษาไว้ ณ ที่ตั้ง โรงงานให้พร้อมสำหรับ การตรวจสอบของสำนักงาน

ใบกำกับการขนส่งขยะมูลฝอย

เดือน มกราคม 2566

ผู้ประกอบการ.....นิคมอุตสาหกรรม/ท่าเรืออุตสาหกรรม.....

ชื่อผู้ให้บริการกำจัด.....เทศบาลตำบลเจ็ดเสมียน.....หนังสืออนุญาตจาก กนอ.เลขที่.....ลงวันที่.....

ชื่อผู้ให้บริการขนส่ง.....เทศบาลตำบลเจ็ดเสมียน.....ชนิดรถบรรทุกที่ใช้ขนส่ง.....ถัง ขนส่ง.....หมายเลขทะเบียน.....

| วันที่ | ประเภทขยะ | | | | | | | | ปริมาณ
กก.ล้ง. ลบ.ม. | จำนวน | วันที่ | ประเภทขยะ | | | | | | | | ปริมาณ
กก.ล้ง. ลบ.ม. | จำนวน |
|--------|-----------|---|---|---|---|---|---|---|-------------------------|-------|--------|-----------|---|---|---|---|---|---|---|-------------------------|-------|
| | A. | B | C | D | E | F | G | H | | | | A. | B | C | D | E | F | G | H | | |
| 1 | - | - | - | - | - | - | - | - | - | - | 17 | / | / | / | / | / | / | / | 8 | 8 | |
| 2 | - | - | - | - | - | - | - | - | - | - | 18 | - | - | - | - | - | - | - | - | - | |
| 3 | - | - | - | - | - | - | - | - | - | - | 19 | / | / | / | / | / | / | / | 8 | 8 | |
| 4 | - | - | - | - | - | - | - | - | - | - | 20 | - | - | - | - | - | - | - | - | - | |
| 5 | / | / | / | / | / | / | / | / | 8 | 8 | 21 | - | - | - | - | - | - | - | - | - | |
| 6 | - | - | - | - | - | - | - | - | - | - | 22 | - | - | - | - | - | - | - | - | - | |
| 7 | - | - | - | - | - | - | - | - | - | - | 23 | - | - | - | - | - | - | - | - | - | |
| 8 | - | - | - | - | - | - | - | - | - | - | 24 | / | / | / | / | / | / | / | 8 | 8 | |
| 9 | - | - | - | - | - | - | - | - | - | - | 25 | - | - | - | - | - | - | - | - | - | |
| 10 | / | / | / | / | / | / | / | / | 8 | 8 | 26 | / | / | / | / | / | / | / | 8 | 8 | |
| 11 | - | - | - | - | - | - | - | - | - | - | 27 | - | - | - | - | - | - | - | - | - | |
| 12 | / | / | / | / | / | / | / | / | 8 | 8 | 28 | - | - | - | - | - | - | - | - | - | |
| 13 | - | - | - | - | - | - | - | - | - | - | 29 | - | - | - | - | - | - | - | - | - | |
| 14 | - | - | - | - | - | - | - | - | - | - | 30 | - | - | - | - | - | - | - | - | - | |
| 15 | - | - | - | - | - | - | - | - | - | - | 31 | / | / | / | / | / | / | / | 8 | 8 | |
| 16 | - | - | - | - | - | - | - | - | - | - | รวม | | | | | | | | | | 64 |

หมายเหตุ A = เศษอาหาร B = เศษกระดาษ C = เศษถุงพลาสติก D = เศษแก้ว
E = เศษไม้ F = เศษผ้า G = เศษเหล็ก H = อื่น ๆ ระบุ.....

ให้ทำเครื่องหมาย ลงในช่องวันที่
และประเภทขยะที่มีการนำไปกำจัด

สำหรับผู้ประกอบการ (โรงงาน)

ขอรับรองว่า ได้ส่งขยะมูลฝอยตามรายการที่ได้รับอนุญาตให้ผู้ขนส่งแล้ว

ลงชื่อ.....
(.....)

ตำแหน่ง.....รองกรรมการผู้จัดการ...../ผู้ได้รับมอบหมาย

วัน / เดือน / ปี.....

ได้รับขยะมูลฝอย และไปกำจัดที่.....

ลงชื่อ.....
(.....)

ตำแหน่ง...../ผู้ได้รับมอบหมาย

วัน / เดือน / ปี.....

สำหรับผู้ให้บริการกำจัด / ผู้กำจัด

ตรวจสอบแล้วเป็นขยะมูลฝอยไม่มีสารพิษปนเปื้อน หรือ เป็นขยะอันตราย
ตามกฎหมายว่าด้วยโรงงาน

ลงชื่อ.....

(.....)

ตำแหน่ง...../ผู้ได้รับมอบหมาย

วัน / เดือน / ปี.....

คำเตือน

- ผู้ประกอบการ ต้องแจ้งแผนการจัดเก็บ และการขนส่งขยะแต่ละประเภทในภาชนะบรรจุที่เหมาะสมและปลอดภัย
- ใบกำกับการขนส่ง ผู้ประกอบการต้องเก็บรักษาไว้ ณ ที่ตั้งโรงงานให้พร้อมสำหรับการตรวจสอบของเจ้าหน้าที่

ใบกำกับการขนส่งขยะมูลฝอย

เดือน กุมภาพันธ์ 2566

| ผู้ประกอบการ..... | | | | | | | | | |นิคมอุตสาหกรรม/ท่าเรืออุตสาหกรรม..... | | | | | | | | | | | |
|----------------------------|-----------|---|---|---|---|---|---|---|-------------------------|--|--------|-----------|---|---|---|---|---|---|---|-------------------------|-------|
| ชื่อผู้ให้บริการกำจัด..... | | | | | | | | | | เทศบาลตำบลเจ็ดเสมียน.....หนังสืออนุญาตจาก กนอ.เลขที่.....ลงวันที่..... | | | | | | | | | | | |
| ชื่อผู้ให้บริการขนส่ง..... | | | | | | | | | | เทศบาลตำบลเจ็ดเสมียน.....ชนิดรถบรรทุกที่ใช้ขนส่ง.....ถัง ขนส่ง.....หมายเลขทะเบียน..... | | | | | | | | | | | |
| วันที่ | ประเภทขยะ | | | | | | | | ปริมาณ
กก.ล้ง. ลบ.ม. | จำนวน | วันที่ | ประเภทขยะ | | | | | | | | ปริมาณ
กก.ล้ง. ลบ.ม. | จำนวน |
| | A. | B | C | D | E | F | G | H | | | | A. | B | C | D | E | F | G | H | | |
| 1 | - | - | - | - | - | - | - | - | - | - | 17 | / | / | / | / | / | / | / | 8 | 8 | |
| 2 | - | - | - | - | - | - | - | - | - | - | 18 | - | - | - | - | - | - | - | - | - | |
| 3 | / | / | / | / | / | / | / | / | 8 | 8 | 19 | - | - | - | - | - | - | - | - | - | |
| 4 | - | - | - | - | - | - | - | - | - | - | 20 | - | - | - | - | - | - | - | - | - | |
| 5 | - | - | - | - | - | - | - | - | - | - | 21 | / | / | / | / | / | / | / | 8 | 8 | |
| 6 | - | - | - | - | - | - | - | - | - | - | 22 | - | - | - | - | - | - | - | - | - | |
| 7 | / | / | / | / | / | / | / | / | 8 | 8 | 23 | - | - | - | - | - | - | - | - | - | |
| 8 | - | - | - | - | - | - | - | - | - | - | 24 | / | / | / | / | / | / | / | 8 | 8 | |
| 9 | - | - | - | - | - | - | - | - | - | - | 25 | - | - | - | - | - | - | - | - | - | |
| 10 | - | - | - | - | - | - | - | - | - | - | 26 | - | - | - | - | - | - | - | - | - | |
| 11 | - | - | - | - | - | - | - | - | - | - | 27 | - | - | - | - | - | - | - | - | - | |
| 12 | - | - | - | - | - | - | - | - | - | - | 28 | / | / | / | / | / | / | / | 8 | 8 | |
| 13 | - | - | - | - | - | - | - | - | - | - | | | | | | | | | | | |
| 14 | / | / | / | / | / | / | / | / | 8 | 8 | | | | | | | | | | | |
| 15 | - | - | - | - | - | - | - | - | - | - | | | | | | | | | | | |
| 16 | - | - | - | - | - | - | - | - | - | - | รวม | | | | | | | | | 56 | |

หมายเหตุ A = เศษอาหาร B = เศษกระดาษ C = เศษถุงพลาสติก D = เศษแก้ว
E = เศษไม้ F = เศษผ้า G = เศษเหล็ก H = อื่น ๆ ระบุ.....

ให้ทำเครื่องหมาย ลงในช่องวันที่
และประเภทขยะที่มีการนำไปกำจัด

สำหรับผู้ประกอบการ (โรงงาน)

ขอรับรองว่า ได้ส่งขยะมูลฝอยตามรายการที่ได้รับอนุญาตให้ผู้ขนส่งแล้ว

ลงชื่อ.....
(.....) **IKEBANA ENGINEERING LIMITED**

ตำแหน่ง.....รองกรรมการผู้จัดการ...../ผู้ได้รับมอบหมาย

วัน / เดือน / ปี.....

ตำแหน่ง...../ผู้ได้รับมอบหมาย

วัน / เดือน / ปี.....

สำหรับผู้ให้บริการกำจัด / ผู้กำจัด

ตรวจสอบแล้วเป็นขยะมูลฝอยไม่มีสารพิษปนเปื้อน หรือ เป็นขยะอันตราย
ตามกฎหมายว่าด้วยโรงงาน

ลงชื่อ.....

(.....)

ตำแหน่ง...../ผู้ได้รับมอบหมาย

วัน / เดือน / ปี.....

คำเตือน

- ผู้ประกอบการ ต้องแจ้งแผนการจัดเก็บ และการขนส่งขยะแต่ละประเภทในภาชนะบรรจุที่เหมาะสมและปลอดภัย
- ใบกำกับการขนส่ง ผู้ประกอบการต้องเก็บรักษาไว้ ณ ที่ตั้งโรงงานให้พร้อมสำหรับการตรวจสอบของเจ้าหน้าที่

| ใบกำกับการขนส่งขยะมูลฝอย | | | | | | | | | | | | วันที่ | 03/2566 | | | | | | | | |
|--------------------------|-----------|---|---|---|---|---|---|---|---------------------|-------|--------|-----------------|---------|----------------|---|---|---|---|---|---------------------|-------|
| ชื่อผู้ประกอบการ | | | | | | | | | | | | นิคมอุตสาหกรรม | | โรงสี | | | | | | | |
| ชื่อผู้ให้บริการกำจัด | | | | | | | | | | | | เทศบาลตำบลเสนาะ | | วันที่ | | | | | | | |
| ชื่อผู้ให้บริการขนส่ง | | | | | | | | | | | | เทศบาลตำบลเสนาะ | | หมายเลขทะเบียน | | | | | | | |
| วันที่ | ประเภทขยะ | | | | | | | | ปริมาณ | จำนวน | วันที่ | ประเภทขยะ | | | | | | | | ปริมาณ | จำนวน |
| | A | B | C | D | E | F | G | H | (กก. / ตัน / ลบ.ม.) | | | A | B | C | D | E | F | G | H | (กก. / ตัน / ลบ.ม.) | |
| 1 | | | | | | | | | | | 17 | | | | | | | | | | 1 ตัน |
| 2 | | | | | | | | | | | 18 | | | | | | | | | | |
| 3 | | | | | | | | | | | 19 | | | | | | | | | | |
| 4 | | | | | | | | | | | 20 | | | | | | | | | | |
| 5 | | | | | | | | | | | 21 | | | | | | | | | | 1 ตัน |
| 6 | | | | | | | | | | | 22 | | | | | | | | | | |
| 7 | | | | | | | | | | | 23 | | | | | | | | | | |
| 8 | | | | | | | | | | | 24 | | | | | | | | | | |
| 9 | | | | | | | | | | | 25 | | | | | | | | | | |
| 10 | | | | | | | | | | | 26 | | | | | | | | | | |
| 11 | | | | | | | | | | | 27 | | | | | | | | | | |
| 12 | | | | | | | | | | | 28 | | | | | | | | | | 1 ตัน |
| 13 | | | | | | | | | | | 29 | | | | | | | | | | |
| 14 | | | | | | | | | | | 30 | | | | | | | | | | |
| 15 | | | | | | | | | | | 31 | | | | | | | | | | 1 ตัน |
| 16 | | | | | | | | | | | รวม | | | | | | | | | | ๕ ตัน |

หมายเหตุ A = เศษอาหาร B = เศษกระดาษ C = เศษพลาสติก D = เศษแก้ว E = เศษไม้ F = เศษผ้า G = เศษเหล็ก H = อื่นๆ

ให้ทำเครื่องหมาย ✓ ลงในช่องวันที่ และประเภทขยะ ที่มีการนำไปกำจัด

| | |
|---|---|
| <p>สำหรับผู้ประกอบการ (โรงงาน)</p> <p>ตรวจสอบแล้ว เป็นขยะมูลฝอยตามที่ได้รับอนุญาต</p> <p>ลงชื่อ _____</p> <p>ตำแหน่ง _____ / ผู้ที่ได้รับมอบหมาย</p> <p>วันเดือนปี 03/2566</p> | <p>สำหรับผู้ใช้บริการขนส่ง ผู้ขนส่ง</p> <p>ได้รับขยะมูลฝอยเพื่อนำไปกำจัดที่ _____</p> <p>ลงชื่อ _____</p> <p>ตำแหน่ง _____ / ผู้ที่ได้รับมอบหมาย</p> <p>วันเดือนปี _____</p> |
| <p>สำหรับผู้ใช้บริการกำจัด / ผู้กำจัด</p> <p>ตรวจสอบแล้ว เป็นขยะมูลฝอย ไม่มีสารพิษปนเปื้อน หรือเป็นขยะอันตราย ตามกฎหมายว่าด้วยโรงงาน</p> <p>ลงชื่อ _____</p> <p>ตำแหน่ง _____ / ผู้ที่ได้รับมอบหมาย</p> <p>วันเดือนปี _____</p> | <p>ส่วนเขียน</p> <p>1. ผู้ประกอบการ ต้องจำแนก การจัดเก็บ และการขนส่งขยะ แต่ละประเภทในภาชนะบรรจุที่เหมาะสม และปลอดภัย</p> <p>2. ใบกำกับการขนส่ง ผู้ประกอบการต้องเก็บรักษาไว้ ณ ที่ตั้งโรงงานให้พร้อมสำหรับการตรวจสอบของเจ้าหน้าที่</p> |

| ใบกำกับการขนส่งขยะมูลฝอย | | | | | | | | | | | | วันที่ | 04/2566 | | | | | | | | |
|--------------------------|-----------|---|---|---|---|---|---|---|---------------------|-------|--------|-----------------|---------|----------------|---|---|---|---|---|---------------------|-------|
| ชื่อผู้ประกอบการ | | | | | | | | | | | | นิคมอุตสาหกรรม | | โรงสี | | | | | | | |
| ชื่อผู้ให้บริการกำจัด | | | | | | | | | | | | เทศบาลตำบลเสนาะ | | วันที่ | | | | | | | |
| ชื่อผู้ให้บริการขนส่ง | | | | | | | | | | | | เทศบาลตำบลเสนาะ | | หมายเลขทะเบียน | | | | | | | |
| วันที่ | ประเภทขยะ | | | | | | | | ปริมาณ | จำนวน | วันที่ | ประเภทขยะ | | | | | | | | ปริมาณ | จำนวน |
| | A | B | C | D | E | F | G | H | (กก. / ตัน / ลบ.ม.) | | | A | B | C | D | E | F | G | H | (กก. / ตัน / ลบ.ม.) | |
| 1 | | | | | | | | | | | 17 | | | | | | | | | | |
| 2 | | | | | | | | | | | 18 | | | | | | | | | | |
| 3 | | | | | | | | | | | 19 | | | | | | | | | | |
| 4 | | | | | | | | | | | 20 | | | | | | | | | | |
| 5 | | | | | | | | | | | 21 | | | | | | | | | | 1 ตัน |
| 6 | | | | | | | | | | | 22 | | | | | | | | | | |
| 7 | | | | | | | | | | | 23 | | | | | | | | | | |
| 8 | | | | | | | | | | | 24 | | | | | | | | | | |
| 9 | | | | | | | | | | | 25 | | | | | | | | | | |
| 10 | | | | | | | | | | | 26 | | | | | | | | | | |
| 11 | | | | | | | | | | | 27 | | | | | | | | | | |
| 12 | | | | | | | | | | | 28 | | | | | | | | | | 1 ตัน |
| 13 | | | | | | | | | | | 29 | | | | | | | | | | |
| 14 | | | | | | | | | | | 30 | | | | | | | | | | |
| 15 | | | | | | | | | | | 31 | | | | | | | | | | |
| 16 | | | | | | | | | | | รวม | | | | | | | | | | 4 ตัน |

หมายเหตุ A = เศษอาหาร B = เศษกระดาษ C = เศษพลาสติก D = เศษแก้ว E = เศษไม้ F = เศษผ้า G = เศษเหล็ก H = อื่นๆ

ให้ทำเครื่องหมาย ✓ ลงในช่องวันที่ และประเภทขยะ ที่มีการนำไปกำจัด

| | |
|---|---|
| <p>สำหรับผู้ประกอบการ (โรงงาน)</p> <p>ตรวจสอบแล้ว เป็นขยะมูลฝอยตามที่ได้รับอนุญาต</p> <p>ลงชื่อ _____</p> <p>ตำแหน่ง _____ / ผู้ที่ได้รับมอบหมาย</p> <p>วันเดือนปี 04/2566</p> | <p>สำหรับผู้ใช้บริการขนส่ง ผู้ขนส่ง</p> <p>ได้รับขยะมูลฝอยเพื่อนำไปกำจัดที่ _____</p> <p>ลงชื่อ _____</p> <p>ตำแหน่ง _____ / ผู้ที่ได้รับมอบหมาย</p> <p>วันเดือนปี _____</p> |
| <p>สำหรับผู้ใช้บริการกำจัด / ผู้กำจัด</p> <p>ตรวจสอบแล้ว เป็นขยะมูลฝอย ไม่มีสารพิษปนเปื้อน หรือเป็นขยะอันตราย ตามกฎหมายว่าด้วยโรงงาน</p> <p>ลงชื่อ _____</p> <p>ตำแหน่ง _____ / ผู้ที่ได้รับมอบหมาย</p> <p>วันเดือนปี _____</p> | <p>ส่วนเขียน</p> <p>1. ผู้ประกอบการ ต้องจำแนก การจัดเก็บ และการขนส่งขยะ แต่ละประเภทในภาชนะบรรจุที่เหมาะสม และปลอดภัย</p> <p>2. ใบกำกับการขนส่ง ผู้ประกอบการต้องเก็บรักษาไว้ ณ ที่ตั้งโรงงานให้พร้อมสำหรับการตรวจสอบของเจ้าหน้าที่</p> |

ใบกำกับการขนส่งขยะมูลฝอย

วันที่ 30 ธ.ค. ๖๖.

ชื่อผู้ประกอบการ [redacted] นิคมอุตสาหกรรม [redacted]
 ชื่อผู้ให้บริการกำจัด [redacted] หนึ่งสี่ศูนย์จาก กบ. เลขที่ [redacted]
 ชื่อผู้ให้บริการขนส่ง [redacted] หมายเลขทะเบียน [redacted]

| วันที่ | ประเภทขยะ | | | | | | | | ปริมาณ
(กก. / ลิตร / ลบ.ม.) | จำนวน | วันที่ | ประเภทขยะ | | | | | | | | ปริมาณ
(กก. / ลิตร / ลบ.ม.) | จำนวน |
|--------|-----------|---|---|---|---|---|---|---|--------------------------------|-------|--------|-----------|---|---|---|---|---|---|---|--------------------------------|-------|
| | A | B | C | D | E | F | G | H | | | | A | B | C | D | E | F | G | H | | |
| 1 | | | | | | | | | | | 17 | | | | | | | | | | |
| 2 | | | | | | | | | | | 18 | | | | | | | | | | |
| 3 | | | | | | | | | | | 19 | | | | | | | | | | |
| 4 | | | | | | | | | | | 20 | | | | | | | | | | |
| 5 | | | | | | | | | | | 21 | | | | | | | | | | |
| 6 | | | | | | | | | | | 22 | | | | | | | | | | |
| 7 | | | | | | | | | | | 23 | | | | | | | | | | |
| 8 | | | | | | | | | | | 24 | | | | | | | | | | |
| 9 | | | | | | | | | | | 25 | | | | | | | | | | |
| 10 | | | | | | | | | | | 26 | | | | | | | | | | |
| 11 | | | | | | | | | | | 27 | | | | | | | | | | |
| 12 | | | | | | | | | | | 28 | | | | | | | | | | |
| 13 | | | | | | | | | | | 29 | | | | | | | | | | |
| 14 | | | | | | | | | | | 30 | | | | | | | | | | |
| 15 | | | | | | | | | | | 31 | | | | | | | | | | |
| 16 | | | | | | | | | | | รวม | | | | | | | | | | |

หมายเหตุ A = เศษอาหาร B = เศษกระดาษ C = เศษถุงพลาสติก D = เศษแก้ว ให้ทำเครื่องหมาย ✓ ลงในช่องวันที่
 E = เศษไม้ F = เศษผ้า G = เศษเหล็ก H = อื่นๆ และประเภทขยะ ที่มีการนำไปกำจัด

สำเนาผู้ประกอบกิจการ (โรงงาน)
 ตรวจสอบแล้ว เป็นขยะมูลฝอยตามที่ได้รับอนุญาต
 ลงชื่อ [redacted]
 ตำแหน่ง [redacted] / ผู้ที่ได้รับมอบหมาย
 วันเดือนปี 30 ธ.ค. ๖๖

สำเนาผู้ให้บริการขนส่ง ผู้ขนส่ง
 ได้รับขยะมูลฝอยเพื่อนำไปกำจัดที่
 ลงชื่อ [redacted]
 ตำแหน่ง [redacted] / ผู้ที่ได้รับมอบหมาย
 วันเดือนปี [redacted]

สำเนาผู้ให้บริการกำจัด / ผู้กำจัด
 ตรวจสอบแล้ว เป็นขยะมูลฝอย ไม่มีสารพิษปนเปื้อน
 หรือเป็นขยะอันตราย ตามกฎหมายว่าด้วยโรงงาน
 ลงชื่อ [redacted]
 ตำแหน่ง [redacted] / ผู้ที่ได้รับมอบหมาย
 วันเดือนปี [redacted]

ข้อเตือน
 1. ผู้ประกอบการ ต้องจำแนก การจัดเก็บ และการขนส่งขยะ
 แต่ละประเภทในการขนบรรจุที่เหมาะสม และปลอดภัย
 2. ใบกำกับการขนส่ง ผู้ประกอบการต้องเก็บรักษาไว้ ณ ที่ตั้ง
 โรงงานให้พร้อมสำหรับการตรวจสอบของเจ้าหน้าที่

ใบกำกับการขนส่งขยะมูลฝอย

วันที่ 31 พ.ค. ๖๖.

ชื่อผู้ประกอบการ [redacted] นิคมอุตสาหกรรม [redacted]
 ชื่อผู้ให้บริการกำจัด [redacted] หนึ่งสี่ศูนย์จาก กบ. เลขที่ [redacted]
 ชื่อผู้ให้บริการขนส่ง [redacted] หมายเลขทะเบียน [redacted]

| วันที่ | ประเภทขยะ | | | | | | | | ปริมาณ
(กก. / ลิตร / ลบ.ม.) | จำนวน | วันที่ | ประเภทขยะ | | | | | | | | ปริมาณ
(กก. / ลิตร / ลบ.ม.) | จำนวน |
|--------|-----------|---|---|---|---|---|---|---|--------------------------------|-------|--------|-----------|---|---|---|---|---|---|---|--------------------------------|-------|
| | A | B | C | D | E | F | G | H | | | | A | B | C | D | E | F | G | H | | |
| 1 | | | | | | | | | | | 17 | | | | | | | | | | |
| 2 | | | | | | | | | | | 18 | | | | | | | | | | |
| 3 | | | | | | | | | | | 19 | | | | | | | | | | |
| 4 | | | | | | | | | | | 20 | | | | | | | | | | |
| 5 | | | | | | | | | | | 21 | | | | | | | | | | |
| 6 | | | | | | | | | | | 22 | | | | | | | | | | |
| 7 | | | | | | | | | | | 23 | | | | | | | | | | |
| 8 | | | | | | | | | | | 24 | | | | | | | | | | |
| 9 | | | | | | | | | | | 25 | | | | | | | | | | |
| 10 | | | | | | | | | | | 26 | | | | | | | | | | |
| 11 | | | | | | | | | | | 27 | | | | | | | | | | |
| 12 | | | | | | | | | | | 28 | | | | | | | | | | |
| 13 | | | | | | | | | | | 29 | | | | | | | | | | |
| 14 | | | | | | | | | | | 30 | | | | | | | | | | |
| 15 | | | | | | | | | | | 31 | | | | | | | | | | |
| 16 | | | | | | | | | | | รวม | | | | | | | | | | |

หมายเหตุ A = เศษอาหาร B = เศษกระดาษ C = เศษถุงพลาสติก D = เศษแก้ว ให้ทำเครื่องหมาย ✓ ลงในช่องวันที่
 E = เศษไม้ F = เศษผ้า G = เศษเหล็ก H = อื่นๆ และประเภทขยะ ที่มีการนำไปกำจัด

สำเนาผู้ประกอบกิจการ (โรงงาน)
 ตรวจสอบแล้ว เป็นขยะมูลฝอยตามที่ได้รับอนุญาต
 ลงชื่อ [redacted]
 ตำแหน่ง [redacted] / ผู้ที่ได้รับมอบหมาย
 วันเดือนปี 31 พ.ค. ๖๖

สำเนาผู้ให้บริการขนส่ง ผู้ขนส่ง
 ได้รับขยะมูลฝอยเพื่อนำไปกำจัดที่
 ลงชื่อ [redacted]
 ตำแหน่ง [redacted] / ผู้ที่ได้รับมอบหมาย
 วันเดือนปี [redacted]

สำเนาผู้ให้บริการกำจัด / ผู้กำจัด
 ตรวจสอบแล้ว เป็นขยะมูลฝอย ไม่มีสารพิษปนเปื้อน
 หรือเป็นขยะอันตราย ตามกฎหมายว่าด้วยโรงงาน
 ลงชื่อ [redacted]
 ตำแหน่ง [redacted] / ผู้ที่ได้รับมอบหมาย
 วันเดือนปี [redacted]

ข้อเตือน
 1. ผู้ประกอบการ ต้องจำแนก การจัดเก็บ และการขนส่งขยะ
 แต่ละประเภทในการขนบรรจุที่เหมาะสม และปลอดภัย
 2. ใบกำกับการขนส่ง ผู้ประกอบการต้องเก็บรักษาไว้ ณ ที่ตั้ง
 โรงงานให้พร้อมสำหรับการตรวจสอบของเจ้าหน้าที่

| ในกำกับการขนส่งขยะมูลฝอย | | | | | | | | | | เดือน มีนาคม ๒๕๖๖ | | | | | | | | | | | |
|--|-----------|---|---|---|---|---|---|---|---------------------|---|--------|-----------|---|---|---|---|---|---|---|---------------------|------------------|
| ชื่อผู้ประกอบการ: [redacted] นิคมอุตสาหกรรม/ท่าเรืออุตสาหกรรม: ราชบุรี | | | | | | | | | | ชื่อผู้ให้บริการกำจัด: [redacted] หนังสืออนุญาตจาก กนอ. เลขที่: [redacted] ลงวันที่: [redacted] | | | | | | | | | | | |
| ชื่อผู้ให้บริการขนส่ง: เทศบาลเจ้าเสด็จ | | | | | | | | | | ชนิดรถบรรทุกที่ใช้ขนส่ง: [redacted] หมายเลขทะเบียน: [redacted] | | | | | | | | | | | |
| วันที่ | ประเภทขยะ | | | | | | | | ปริมาณ (กก./ส่ง/ชม) | จำนวน | วันที่ | ประเภทขยะ | | | | | | | | ปริมาณ (กก./ส่ง/ชม) | จำนวน |
| | A | B | C | D | E | F | G | H | | | | A | B | C | D | E | F | G | H | | |
| 1 | | | | | | | | | | 17 | ✓ | ✓ | ✓ | | | | ✓ | | | | 1000 คิวม. ๒ ตัง |
| 2 | | | | | | | | | | 18 | | | | | | | | | | | |
| 3 | ✓ | ✓ | ✓ | | | ✓ | | | | 19 | | | | | | | | | | | |
| 4 | | | | | | | | | | 20 | | | | | | | | | | | |
| 5 | | | | | | | | | | 21 | ✓ | ✓ | ✓ | | | | ✓ | | | | 1000 คิวม. ๒ ตัง |
| 6 | | | | | | | | | | 22 | | | | | | | | | | | |
| 7 | ✓ | ✓ | ✓ | | | ✓ | | | | 23 | | | | | | | | | | | |
| 8 | | | | | | | | | | 24 | ✓ | ✓ | ✓ | | | | ✓ | | | | 1000 คิวม. ๒ ตัง |
| 9 | | | | | | | | | | 25 | | | | | | | | | | | |
| 10 | ✓ | ✓ | ✓ | | | ✓ | | | | 26 | | | | | | | | | | | |
| 11 | | | | | | | | | | 27 | | | | | | | | | | | |
| 12 | | | | | | | | | | 28 | ✓ | ✓ | ✓ | | | | ✓ | | | | 1000 คิวม. ๒ ตัง |
| 13 | | | | | | | | | | 29 | | | | | | | | | | | |
| 14 | ✓ | ✓ | ✓ | | | ✓ | | | | 30 | | | | | | | | | | | |
| 15 | | | | | | | | | | 31 | ✓ | ✓ | ✓ | | | | ✓ | | | | 1000 คิวม. ๒ ตัง |
| 16 | | | | | | | | | | รวม | | | | | | | | | | | |

หมายเหตุ A = เศษอาหาร B = เศษกระดาษ C = เศษถุงพลาสติก D = เศษแก้ว E = เศษไม้ F = เศษผ้า G = เศษเหล็ก H = อื่น ๆ (ระบุ).....

ให้ทำเครื่องหมาย ✓ ลงในช่องที่ และประเภทขยะที่มีการนำไปกำจัด

| | |
|---|--|
| <p>สำหรับผู้ประกอบการ (โรงงาน)</p> <p>ขอรับรองว่าได้ส่งขยะมูลฝอยตามรายการที่ได้รับอนุญาตให้ผู้ขนส่งแล้ว</p> <p>ลงชื่อ.....</p> <p>(.....)</p> <p>ตำแหน่ง ผู้จัดการโรงงาน / ผู้ได้รับมอบหมาย</p> <p>วัน/เดือน/ปี ๑๓/๐๓/๖๖</p> | <p>สำหรับผู้ให้บริการขนส่ง/ผู้ขนส่ง</p> <p>ได้รับขยะมูลฝอย และไปกำจัดที่.....</p> <p>ลงชื่อ.....</p> <p>(.....)</p> <p>ตำแหน่ง...../ผู้ได้รับมอบหมาย</p> <p>วัน/เดือน/ปี.....</p> |
| <p>สำหรับผู้ให้บริการกำจัด/ผู้กำจัด</p> <p>ตรวจสอบแล้วเป็นขยะมูลฝอยไม่มีสารพิษปนเปื้อน หรือ เป็นขยะอันตราย ตามกฎหมายว่าด้วยโรงงาน</p> <p>ลงชื่อ.....</p> <p>(.....)</p> <p>ตำแหน่ง...../ผู้ได้รับมอบหมาย</p> <p>วัน/เดือน/ปี.....</p> | <p>คำเตือน</p> <p>1. ผู้ประกอบการ ต้องดำเนินการจัดเก็บ และการขนส่งขยะ แต่ละประเภทในภาชนะบรรจุที่เหมาะสม ปลอดภัย</p> <p>2. ในกำกับการขนส่ง ผู้ประกอบการต้องเก็บรักษาไว้ใน ที่ตั้ง โรงงาน ให้พร้อมสำหรับการตรวจสอบของเจ้าหน้าที่</p> |

| ในกำกับการขนส่งขยะมูลฝอย | | | | | | | | | | เดือน มีนาคม ๒๕๖๖ | | | | | | | | | | | |
|--|-----------|---|---|---|---|---|---|---|---------------------|---|--------|-----------|---|---|---|---|---|---|---|---------------------|------------------|
| ชื่อผู้ประกอบการ: [redacted] นิคมอุตสาหกรรม/ท่าเรืออุตสาหกรรม: ราชบุรี | | | | | | | | | | ชื่อผู้ให้บริการกำจัด: [redacted] หนังสืออนุญาตจาก กนอ. เลขที่: [redacted] ลงวันที่: [redacted] | | | | | | | | | | | |
| ชื่อผู้ให้บริการขนส่ง: เทศบาลเจ้าเสด็จ | | | | | | | | | | ชนิดรถบรรทุกที่ใช้ขนส่ง: [redacted] หมายเลขทะเบียน: [redacted] | | | | | | | | | | | |
| วันที่ | ประเภทขยะ | | | | | | | | ปริมาณ (กก./ส่ง/ชม) | จำนวน | วันที่ | ประเภทขยะ | | | | | | | | ปริมาณ (กก./ส่ง/ชม) | จำนวน |
| | A | B | C | D | E | F | G | H | | | | A | B | C | D | E | F | G | H | | |
| 1 | | | | | | | | | | 17 | | | | | | | | | | | |
| 2 | | | | | | | | | | 18 | ✓ | ✓ | ✓ | | | | ✓ | | | | 1000 คิวม. ๒ ตัง |
| 3 | | | | | | | | | | 19 | | | | | | | | | | | |
| 4 | ✓ | ✓ | ✓ | | | ✓ | | | | 20 | | | | | | | | | | | |
| 5 | | | | | | | | | | 21 | ✓ | ✓ | ✓ | | | | ✓ | | | | 1000 คิวม. ๒ ตัง |
| 6 | | | | | | | | | | 22 | | | | | | | | | | | |
| 7 | ✓ | ✓ | ✓ | | | ✓ | | | | 23 | | | | | | | | | | | |
| 8 | | | | | | | | | | 24 | | | | | | | | | | | |
| 9 | | | | | | | | | | 25 | ✓ | ✓ | ✓ | | | | ✓ | | | | 1000 คิวม. ๒ ตัง |
| 10 | | | | | | | | | | 26 | | | | | | | | | | | |
| 11 | ✓ | ✓ | ✓ | | | ✓ | | | | 27 | | | | | | | | | | | |
| 12 | | | | | | | | | | 28 | ✓ | ✓ | ✓ | | | | ✓ | | | | 1000 คิวม. ๒ ตัง |
| 13 | | | | | | | | | | 29 | | | | | | | | | | | |
| 14 | | | | | | | | | | 30 | | | | | | | | | | | |
| 15 | | | | | | | | | | รวม | | | | | | | | | | | |
| 16 | | | | | | | | | | | | | | | | | | | | | |

หมายเหตุ A = เศษอาหาร B = เศษกระดาษ C = เศษถุงพลาสติก D = เศษแก้ว E = เศษไม้ F = เศษผ้า G = เศษเหล็ก H = อื่น ๆ (ระบุ).....

ให้ทำเครื่องหมาย ✓ ลงในช่องที่ และประเภทขยะที่มีการนำไปกำจัด

| | |
|---|--|
| <p>สำหรับผู้ประกอบการ (โรงงาน)</p> <p>ขอรับรองว่าได้ส่งขยะมูลฝอยตามรายการที่ได้รับอนุญาตให้ผู้ขนส่งแล้ว</p> <p>ลงชื่อ.....</p> <p>(.....)</p> <p>ตำแหน่ง ผู้จัดการโรงงาน / ผู้ได้รับมอบหมาย</p> <p>วัน/เดือน/ปี ๑๐/๐๓/๖๖</p> | <p>สำหรับผู้ให้บริการขนส่ง/ผู้ขนส่ง</p> <p>ได้รับขยะมูลฝอย และไปกำจัดที่.....</p> <p>ลงชื่อ.....</p> <p>(.....)</p> <p>ตำแหน่ง...../ผู้ได้รับมอบหมาย</p> <p>วัน/เดือน/ปี.....</p> |
| <p>สำหรับผู้ให้บริการกำจัด/ผู้กำจัด</p> <p>ตรวจสอบแล้วเป็นขยะมูลฝอยไม่มีสารพิษปนเปื้อน หรือ เป็นขยะอันตราย ตามกฎหมายว่าด้วยโรงงาน</p> <p>ลงชื่อ.....</p> <p>(.....)</p> <p>ตำแหน่ง...../ผู้ได้รับมอบหมาย</p> <p>วัน/เดือน/ปี.....</p> | <p>คำเตือน</p> <p>1. ผู้ประกอบการ ต้องดำเนินการจัดเก็บ และการขนส่งขยะ แต่ละประเภทในภาชนะบรรจุที่เหมาะสม ปลอดภัย</p> <p>2. ในกำกับการขนส่ง ผู้ประกอบการต้องเก็บรักษาไว้ใน ที่ตั้ง โรงงาน ให้พร้อมสำหรับการตรวจสอบของเจ้าหน้าที่</p> |

| ใบกำกับการขนส่งขยะมูลฝอย | | | | | | | | | | วันที่ มีนาคม 2566 | | | | | | | | | | | | | | | | | | | | | |
|--|-----------|---|---|---|---|---|---|---|-----------------------------|--|--------|-----------|---|---|---|---|---|---|---|-----------------------------|-------|---|---|--|--|--|--|---|--|---|--|
| ชื่อผู้ประกอบการ | | | | | | | | | | นิคมอุตสาหกรรม ราชบุรี | | | | | | | | | | | | | | | | | | | | | |
| ชื่อผู้ให้บริการกำจัด | | | | | | | | | | เทศบาลตำบลเจ็ดเสมียน หนังสืออนุญาตจาก กนอ. เลขที่ ๒ พดศกชกายน 2563 | | | | | | | | | | | | | | | | | | | | | |
| ชื่อผู้ให้บริการขนส่ง | | | | | | | | | | เทศบาลตำบลเจ็ดเสมียน หมายเลขทะเบียน | | | | | | | | | | | | | | | | | | | | | |
| วันที่ | ประเภทขยะ | | | | | | | | ปริมาณ
กก. / ถัง / ลบ.ม. | จำนวน | วันที่ | ประเภทขยะ | | | | | | | | ปริมาณ
กก. / ถัง / ลบ.ม. | จำนวน | | | | | | | | | | |
| | A | B | C | D | E | F | G | H | | | | A | B | C | D | E | F | G | H | | | | | | | | | | | | |
| 1 | ✓ | ✓ | | | | | ✓ | | ๕ | | 17 | ✓ | ✓ | | | | ✓ | | ๘ | | 18 | ✓ | ✓ | | | | | ✓ | | ๙ | |
| 2 | ✓ | ✓ | | | | | ✓ | | ๘ | | 19 | | | | | | | | | | 20 | ✓ | ✓ | | | | | | | ๙ | |
| 3 | ✓ | ✓ | | | | | ✓ | | ๘ | | 21 | ✓ | ✓ | | | | | | | | 22 | ✓ | ✓ | | | | | | | ๙ | |
| 4 | ✓ | ✓ | | | | | ✓ | | ๙ | | 23 | ✓ | ✓ | | | | | | | | 24 | ✓ | ✓ | | | | | | | ๙ | |
| 5 | | | | | | | | | | | 25 | ✓ | ✓ | | | | | | | | 26 | ✓ | ✓ | | | | | | | ๙ | |
| 6 | | | | | | | | | | | 27 | ✓ | ✓ | | | | | | | | 28 | ✓ | ✓ | | | | | | | ๙ | |
| 7 | ✓ | ✓ | | | | | ✓ | | ๙ | | 29 | ✓ | ✓ | | | | | | | | 30 | ✓ | ✓ | | | | | | | ๙ | |
| 8 | ✓ | ✓ | | | | | ✓ | | ๘ | | 31 | ✓ | ✓ | | | | | | | | | | | | | | | | | | |
| 9 | ✓ | ✓ | | | | | ✓ | | ๘ | | | | | | | | | | | | | | | | | | | | | | |
| 10 | ✓ | ✓ | | | | | ✓ | | ๙ | | | | | | | | | | | | | | | | | | | | | | |
| 11 | ✓ | ✓ | | | | | ✓ | | ๙ | | | | | | | | | | | | | | | | | | | | | | |
| 12 | | | | | | | | | | | | | | | | | | | | | | | | | | | | | | | |
| 13 | ✓ | ✓ | | | | | ✓ | | ๙ | | | | | | | | | | | | | | | | | | | | | | |
| 14 | ✓ | ✓ | | | | | ✓ | | ๙ | | | | | | | | | | | | | | | | | | | | | | |
| 15 | ✓ | ✓ | | | | | ✓ | | ๕ | | | | | | | | | | | | | | | | | | | | | | |
| 16 | ✓ | ✓ | | | | | ✓ | | ๘ | | รวม | | | | | | | | | | | | | | | | | | | | |
| หมายเหตุ A = เศษอาหาร B = เศษกระดาษ G = เศษถุงพลาสติก D = เศษแก้ว ให้ทำเครื่องหมาย ✓ ลงในช่องวันที่ และประเภทขยะ ที่มีการนำไปกำจัด | | | | | | | | | | E = เศษไม้ F = เศษผ้า G = เศษเหล็ก H = อื่นๆ | | | | | | | | | | | | | | | | | | | | | |
| สำหรับผู้ประกอบการ (โรงงาน)
ตรวจสอบแล้ว เป็นขยะมูลฝอยตามที่ได้รับอนุญาต | | | | | | | | | | สำหรับผู้ให้บริการขนส่ง ผู้ขนส่ง
ได้รับขยะมูลฝอยเพื่อนำไปกำจัดที่ | | | | | | | | | | | | | | | | | | | | | |
| ลงชื่อ () | | | | | | | | | | ลงชื่อ () | | | | | | | | | | | | | | | | | | | | | |
| ตำแหน่ง อสม. / ผู้ที่ได้รับมอบหมาย | | | | | | | | | | ตำแหน่ง / ผู้ที่ได้รับมอบหมาย | | | | | | | | | | | | | | | | | | | | | |
| วัน/เดือน/ปี | | | | | | | | | | วัน/เดือน/ปี | | | | | | | | | | | | | | | | | | | | | |
| สำหรับผู้ให้บริการกำจัด / ผู้กำจัด
ตรวจสอบแล้ว เป็นขยะมูลฝอย ไม่มีสารพิษปนเปื้อน หรือเป็นขยะอันตราย ตามกฎหมายด้วยโรงงาน | | | | | | | | | | คำเตือน
1. ผู้ประกอบการ ต้องจำแนก การจัดเก็บ และการขนส่งขยะ แต่ละประเภทในภาชนะบรรจุที่เหมาะสม และปลอดภัย
2. ใบกำกับการขนส่ง ผู้ประกอบการต้องเก็บรักษาไว้ ณ ที่ตั้ง โรงงาน ให้พร้อมสำหรับการตรวจสอบของเจ้าหน้าที่ | | | | | | | | | | | | | | | | | | | | | |
| ลงชื่อ () | | | | | | | | | | | | | | | | | | | | | | | | | | | | | | | |
| ตำแหน่ง / ผู้ที่ได้รับมอบหมาย | | | | | | | | | | | | | | | | | | | | | | | | | | | | | | | |
| วัน/เดือน/ปี | | | | | | | | | | | | | | | | | | | | | | | | | | | | | | | |

| ใบกำกับการขนส่งขยะมูลฝอย | | | | | | | | | | วันที่ เมษายน 2566 | | | | | | | | | | | | | | | | | | | | | |
|--|-----------|---|---|---|---|---|---|---|-----------------------------|--|--------|-----------|---|---|---|---|---|---|---|-----------------------------|-------|----|---|---|--|--|--|---|--|-------|--|
| ชื่อผู้ประกอบการ | | | | | | | | | | นิคมอุตสาหกรรม ราชบุรี | | | | | | | | | | | | | | | | | | | | | |
| ชื่อผู้ให้บริการกำจัด | | | | | | | | | | เทศบาลตำบลเจ็ดเสมียน หนังสืออนุญาตจาก กนอ. เลขที่ ๒ พดศกชกายน 2563 | | | | | | | | | | | | | | | | | | | | | |
| ชื่อผู้ให้บริการขนส่ง | | | | | | | | | | เทศบาลตำบลเจ็ดเสมียน หมายเลขทะเบียน | | | | | | | | | | | | | | | | | | | | | |
| วันที่ | ประเภทขยะ | | | | | | | | ปริมาณ
กก. / ถัง / ลบ.ม. | จำนวน | วันที่ | ประเภทขยะ | | | | | | | | ปริมาณ
กก. / ถัง / ลบ.ม. | จำนวน | | | | | | | | | | |
| | A | B | C | D | E | F | G | H | | | | A | B | C | D | E | F | G | H | | | | | | | | | | | | |
| 1 | ✓ | ✓ | | | | | ✓ | | ๙ | | 17 | ✓ | ✓ | | | | ✓ | | ๙ | | 18 | ✓ | ✓ | | | | | ✓ | | ๘ | |
| 2 | | | | | | | | | | | 19 | ✓ | ✓ | | | | | ✓ | | ๙ | | 20 | ✓ | ✓ | | | | ✓ | | ๙ | |
| 3 | ✓ | ✓ | | | | | ✓ | | ๙ | | 21 | ✓ | ✓ | | | | | ✓ | | ๙ | | 22 | ✓ | ✓ | | | | ✓ | | ๙ | |
| 4 | ✓ | ✓ | | | | | ✓ | | ๙ | | 23 | ✓ | ✓ | | | | | ✓ | | ๙ | | 24 | ✓ | ✓ | | | | ✓ | | ๙ | |
| 5 | ✓ | ✓ | | | | | ✓ | | ๘ | | 25 | ✓ | ✓ | | | | | ✓ | | ๙ | | 26 | ✓ | ✓ | | | | ✓ | | ๘ | |
| 6 | ✓ | ✓ | | | | | ✓ | | ๙ | | 27 | ✓ | ✓ | | | | | ✓ | | ๙ | | 28 | ✓ | ✓ | | | | ✓ | | ๙ | |
| 7 | ✓ | ✓ | | | | | ✓ | | ๙ | | 29 | ✓ | ✓ | | | | | ✓ | | ๙ | | 30 | ✓ | ✓ | | | | ✓ | | ๙ | |
| 8 | ✓ | ✓ | | | | | ✓ | | ๙ | | 31 | ✓ | ✓ | | | | | ✓ | | ๙ | | | | | | | | | | | |
| 9 | | | | | | | | | | | | | | | | | | | | | | | | | | | | | | | |
| 10 | ✓ | ✓ | | | | | ✓ | | ๙ | | | | | | | | | ✓ | | ๘ | | | | | | | | | | | |
| 11 | ✓ | ✓ | | | | | ✓ | | ๘ | | | | | | | | | ✓ | | ๙ | | | | | | | | | | | |
| 12 | | | | | | | | | | | | | | | | | | ✓ | | ๙ | | | | | | | | | | | |
| 13 | | | | | | | | | | | | | | | | | | ✓ | | ๙ | | | | | | | | | | | |
| 14 | | | | | | | | | | | | | | | | | | ✓ | | ๙ | | | | | | | | | | | |
| 15 | | | | | | | | | | | | | | | | | | ✓ | | ๙ | | | | | | | | | | | |
| 16 | | | | | | | | | | | รวม | | | | | | | | | 185 kg | | | | | | | | | | ๙ ถัง | |
| หมายเหตุ A = เศษอาหาร B = เศษกระดาษ G = เศษถุงพลาสติก D = เศษแก้ว ให้ทำเครื่องหมาย ✓ ลงในช่องวันที่ และประเภทขยะ ที่มีการนำไปกำจัด | | | | | | | | | | E = เศษไม้ F = เศษผ้า G = เศษเหล็ก H = อื่นๆ | | | | | | | | | | | | | | | | | | | | | |
| สำหรับผู้ประกอบการ (โรงงาน)
ตรวจสอบแล้ว เป็นขยะมูลฝอยตามที่ได้รับอนุญาต | | | | | | | | | | สำหรับผู้ให้บริการขนส่ง ผู้ขนส่ง
ได้รับขยะมูลฝอยเพื่อนำไปกำจัดที่ | | | | | | | | | | | | | | | | | | | | | |
| ลงชื่อ () | | | | | | | | | | ลงชื่อ () | | | | | | | | | | | | | | | | | | | | | |
| ตำแหน่ง อสม. / ผู้ที่ได้รับมอบหมาย | | | | | | | | | | ตำแหน่ง / ผู้ที่ได้รับมอบหมาย | | | | | | | | | | | | | | | | | | | | | |
| วัน/เดือน/ปี | | | | | | | | | | วัน/เดือน/ปี | | | | | | | | | | | | | | | | | | | | | |
| สำหรับผู้ให้บริการกำจัด / ผู้กำจัด
ตรวจสอบแล้ว เป็นขยะมูลฝอย ไม่มีสารพิษปนเปื้อน หรือเป็นขยะอันตราย ตามกฎหมายด้วยโรงงาน | | | | | | | | | | คำเตือน
1. ผู้ประกอบการ ต้องจำแนก การจัดเก็บ และการขนส่งขยะ แต่ละประเภทในภาชนะบรรจุที่เหมาะสม และปลอดภัย
2. ใบกำกับการขนส่ง ผู้ประกอบการต้องเก็บรักษาไว้ ณ ที่ตั้ง โรงงาน ให้พร้อมสำหรับการตรวจสอบของเจ้าหน้าที่ | | | | | | | | | | | | | | | | | | | | | |
| ลงชื่อ () | | | | | | | | | | | | | | | | | | | | | | | | | | | | | | | |
| ตำแหน่ง / ผู้ที่ได้รับมอบหมาย | | | | | | | | | | | | | | | | | | | | | | | | | | | | | | | |
| วัน/เดือน/ปี | | | | | | | | | | | | | | | | | | | | | | | | | | | | | | | |

| ในกำกับการขนส่งขยะมูลฝอย | | เดือน พ.ค. พ.ศ. ๒๕๖๖ | | | | | |
|--|-----------------|----------------------|-------|--|-----------------|----------------------|-------|
| ชื่อผู้ประกอบการ..... นิคมอุตสาหกรรม/ท่าเรืออุตสาหกรรม..... จังหวัดราชบุรี..... | | | | | | | |
| ชื่อผู้ให้บริการกำจัด..... เทศบาลตำบลเจ็ดเสมียน..... หนังสืออนุญาตจาก กนอ. เลขที่..... ลงวันที่..... | | | | | | | |
| ชื่อผู้ให้บริการขนส่ง..... เทศบาลตำบลเจ็ดเสมียน..... ชนิดรถบรรทุกที่ใช้ขนส่ง..... รถบรรทุกขยะ 6 ล้อ..... หมายเลขทะเบียน..... | | | | | | | |
| วันที่ | ประเภทขยะ | ปริมาณ (กก./สิ่ง/นม) | จำนวน | วันที่ | ประเภทขยะ | ปริมาณ (กก./สิ่ง/นม) | จำนวน |
| 1 | A B C D E F G H | กก. | 17 | 1 | A B C D E F G H | กก. | |
| 2 | | กก. | 18 | 2 | | กก. | |
| 3 | | กก. | 19 | 3 | | กก. | |
| 4 | | กก. | 20 | 4 | | กก. | |
| 5 | | กก. | 21 | 5 | | กก. | |
| 6 | | กก. | 22 | 6 | | กก. | |
| 7 | | กก. | 23 | 7 | | กก. | |
| 8 | | กก. | 24 | 8 | | กก. | |
| 9 | | กก. | 25 | 9 | | กก. | |
| 10 | | กก. | 26 | 10 | | กก. | |
| 11 | | กก. | 27 | 11 | | กก. | |
| 12 | | กก. | 28 | 12 | | กก. | |
| 13 | | กก. | 29 | 13 | | กก. | |
| 14 | | กก. | 30 | 14 | | กก. | |
| 15 | | กก. | 31 | 15 | | กก. | |
| 16 | | กก. | รวม | 16 | | กก. | |
| หมายเหตุ A = เศษอาหาร B = เศษกระดาษ C = เศษถุงพลาสติก D = เศษแก้ว E = เศษไม้ F = เศษผ้า G = เศษเหล็ก H = อื่น ๆ (ระบุ)..... | | | | ให้ทำเครื่องหมาย / ลงในช่องที่ และประเภทขยะที่มีการนำไปกำจัด | | | |
| สำหรับผู้ประกอบการ (โรงงาน)
ขอรับรองว่าได้ส่งขยะมูลฝอยตามรายการที่ได้รับอนุญาตให้ผู้ขนส่งแล้ว
ลงชื่อ.....
ตำแหน่ง ผู้จัดการส่วนบริหารสำนักงานและทรัพยากรบุคคล
วัน/เดือน/ปี 30 มี.ค. 66 | | | | สำหรับผู้ให้บริการขนส่ง/ผู้ขนส่ง
ได้รับขยะมูลฝอย และไปกำจัดที่.....
ลงชื่อ.....
(.....)
ตำแหน่ง...../ผู้ได้รับมอบหมาย
วัน/เดือน/ปี.....
*ดำเนินการจัดเก็บโดยเทศบาลตำบลเจ็ดเสมียน อ.โพธาราม จ.ราชบุรี | | | |
| สำหรับผู้ให้บริการกำจัด/ผู้กำจัด
ตรวจสอบแล้วเป็นขยะมูลฝอยไม่มีสารพิษปนเปื้อน หรือ เป็นขยะอันตราย ตามกฎหมายว่าด้วยโรงงาน
ลงชื่อ.....
(.....)
ตำแหน่ง...../ผู้ได้รับมอบหมาย | | | | คำเตือน
1. ผู้ประกอบการ ต้องจำแนกการจัดเก็บ และการขนส่งขยะ แต่ละประเภทในภาชนะบรรจุที่เหมาะสม ปลอดภัย
2. ในกำกับการขนส่ง ผู้ประกอบการต้องเก็บรักษาไว้ ณ ที่ตั้ง โรงงาน ให้พร้อมสำหรับการตรวจสอบของเจ้าหน้าที่ | | | |

| ในกำกับการขนส่งขยะมูลฝอย | | เดือน มิ.ย. พ.ศ. ๒๕๖๖ | | | | | |
|--|-----------------|-----------------------|-------|--|-----------------|----------------------|-------|
| ชื่อผู้ประกอบการ..... นิคมอุตสาหกรรม/ท่าเรืออุตสาหกรรม..... จังหวัดราชบุรี..... | | | | | | | |
| ชื่อผู้ให้บริการกำจัด..... เทศบาลตำบลเจ็ดเสมียน..... หนังสืออนุญาตจาก กนอ. เลขที่..... ลงวันที่..... | | | | | | | |
| ชื่อผู้ให้บริการขนส่ง..... เทศบาลตำบลเจ็ดเสมียน..... ชนิดรถบรรทุกที่ใช้ขนส่ง..... รถบรรทุกขยะ 6 ล้อ..... หมายเลขทะเบียน..... | | | | | | | |
| วันที่ | ประเภทขยะ | ปริมาณ (กก./สิ่ง/นม) | จำนวน | วันที่ | ประเภทขยะ | ปริมาณ (กก./สิ่ง/นม) | จำนวน |
| 1 | A B C D E F G H | กก. | 17 | 1 | A B C D E F G H | กก. | |
| 2 | | กก. | 18 | 2 | | กก. | |
| 3 | | กก. | 19 | 3 | | กก. | |
| 4 | | กก. | 20 | 4 | | กก. | |
| 5 | | กก. | 21 | 5 | | กก. | |
| 6 | | กก. | 22 | 6 | | กก. | |
| 7 | | กก. | 23 | 7 | | กก. | |
| 8 | | กก. | 24 | 8 | | กก. | |
| 9 | | กก. | 25 | 9 | | กก. | |
| 10 | | กก. | 26 | 10 | | กก. | |
| 11 | | กก. | 27 | 11 | | กก. | |
| 12 | | กก. | 28 | 12 | | กก. | |
| 13 | | กก. | 29 | 13 | | กก. | |
| 14 | | กก. | 30 | 14 | | กก. | |
| 15 | | กก. | 31 | 15 | | กก. | |
| 16 | | กก. | รวม | 16 | | กก. | |
| หมายเหตุ A = เศษอาหาร B = เศษกระดาษ C = เศษถุงพลาสติก D = เศษแก้ว E = เศษไม้ F = เศษผ้า G = เศษเหล็ก H = อื่น ๆ (ระบุ)..... | | | | ให้ทำเครื่องหมาย / ลงในช่องที่ และประเภทขยะที่มีการนำไปกำจัด | | | |
| สำหรับผู้ประกอบการ (โรงงาน)
ขอรับรองว่าได้ส่งขยะมูลฝอยตามรายการที่ได้รับอนุญาตให้ผู้ขนส่งแล้ว
ลงชื่อ.....
ตำแหน่ง ผู้จัดการส่วนบริหารสำนักงานและทรัพยากรบุคคล
วัน/เดือน/ปี 30 มี.ค. 66 | | | | สำหรับผู้ให้บริการขนส่ง/ผู้ขนส่ง
ได้รับขยะมูลฝอย และไปกำจัดที่.....
ลงชื่อ.....
(.....)
ตำแหน่ง...../ผู้ได้รับมอบหมาย
วัน/เดือน/ปี.....
*ดำเนินการจัดเก็บโดยเทศบาลตำบลเจ็ดเสมียน อ.โพธาราม จ.ราชบุรี | | | |
| สำหรับผู้ให้บริการกำจัด/ผู้กำจัด
ตรวจสอบแล้วเป็นขยะมูลฝอยไม่มีสารพิษปนเปื้อน หรือ เป็นขยะอันตราย ตามกฎหมายว่าด้วยโรงงาน
ลงชื่อ.....
(.....)
ตำแหน่ง...../ผู้ได้รับมอบหมาย | | | | คำเตือน
1. ผู้ประกอบการ ต้องจำแนกการจัดเก็บ และการขนส่งขยะ แต่ละประเภทในภาชนะบรรจุที่เหมาะสม ปลอดภัย
2. ในกำกับการขนส่ง ผู้ประกอบการต้องเก็บรักษาไว้ ณ ที่ตั้ง โรงงาน ให้พร้อมสำหรับการตรวจสอบของเจ้าหน้าที่ | | | |

ใบกำกับการขนส่งขยะมูลฝอย

วันที่ 5/5/66

ชื่อผู้ประกอบการ [redacted] นิคมอุตสาหกรรม 316-93
 ชื่อผู้ให้บริการกำจัด [redacted] หนึ่งร้อยยี่สิบจาก กผ. เลขที่ [redacted] ลงวันที่ [redacted]
 ชื่อผู้ให้บริการขนส่ง [redacted] หมายเลขทะเบียน [redacted]

| วันที่ | ประเภทขยะ | | | | | | | ปริมาณ
(กก. / ตัน / ลบ.ม.) | จำนวน | วันที่ | ประเภทขยะ | | | | | | | ปริมาณ
(กก. / ตัน / ลบ.ม.) | จำนวน |
|--------|-----------|---|---|---|---|---|---|-------------------------------|-------|--------|-----------|---|---|---|---|---|----------|-------------------------------|-------|
| | A | B | C | D | E | F | G | | | | A | B | C | D | E | F | G | | |
| 1 | | | | | | | | | | 17 | | | | | | | | | |
| 2 | | | | | | | | | | 18 | | | | | | | | | |
| 3 | | | | | | | | | | 19 | | | | | | | | | |
| 4 | | | | | | | | | | 20 | | | | | | | | | |
| 5 | ✓ | ✓ | | | | ✓ | | 9240 Kg. | | 21 | | | | | | | | | |
| 6 | | | | | | | | | | 22 | ✓ | ✓ | | | ✓ | | 9220 Kg. | | |
| 7 | | | | | | | | | | 23 | | | | | | | | | |
| 8 | | | | | | | | | | 24 | | | | | | | | | |
| 9 | | | | | | | | | | 25 | | | | | | | | | |
| 10 | | | | | | | | | | 26 | | | | | | | | | |
| 11 | | | | | | | | | | 27 | | | | | | | | | |
| 12 | | | | | | | | | | 28 | | | | | | | | | |
| 13 | | | | | | | | | | 29 | | | | | | | | | |
| 14 | | | | | | | | | | 30 | | | | | | | | | |
| 15 | | | | | | | | | | 31 | | | | | | | | | |
| 16 | | | | | | | | | | รวม | | | | | | | | | |

หมายเหตุ A = เศษอาหาร B = เศษกระดาษ C = เศษพลาสติก D = เศษแก้ว ให้ทำเครื่องหมาย ✓ ลงในช่องวันที่
 E = เศษไม้ F = เศษผ้า G = เศษเหล็ก H = อื่นๆ และประเภทขยะ ที่มีกากไม่กำจัด

| | |
|--|---|
| สำหรับผู้ประกอบกิจการ (โรงงาน)
ตรวจสอบแล้ว เป็นขยะมูลฝอยตามที่ได้รับอนุญาต
ลงชื่อ [redacted]
ตำแหน่ง [redacted] / ผู้ที่ได้รับมอบหมาย
วันเดือนปี 22/5/66 | สำหรับผู้ให้บริการขนส่ง ผู้ขนส่ง
ได้รับขยะมูลฝอยเพื่อนำไปกำจัดที่ [redacted]
ลงชื่อ [redacted]
ตำแหน่ง [redacted] / ผู้ที่ได้รับมอบหมาย
วันเดือนปี [redacted] |
| สำหรับผู้ให้บริการกำจัด / ผู้กำจัด
ตรวจสอบแล้ว เป็นขยะมูลฝอย ไม่มีสารพิษปนเปื้อน
หรือเป็นขยะอันตราย ตามกฎหมายว่าด้วยโรงงาน
ลงชื่อ [redacted]
ตำแหน่ง [redacted] / ผู้ที่ได้รับมอบหมาย
วันเดือนปี [redacted] | คำเตือน
1. ผู้ประกอบการ ต้องจำแนก การจัดเก็บ และการขนส่งขยะ
แต่ละประเภทในการขนบรรจุที่เหมาะสม และปลอดภัย
2. ใบกำกับการขนส่ง ผู้ประกอบการต้องเก็บรักษาไว้ ณ ที่ตั้ง
โรงงานให้พร้อมสำหรับการตรวจสอบของเจ้าหน้าที่ |

ใบกำกับการขนส่งขยะมูลฝอย

วันที่ 21/6/66

ชื่อผู้ประกอบการ [redacted] นิคมอุตสาหกรรม 316-93
 ชื่อผู้ให้บริการกำจัด [redacted] หนึ่งร้อยยี่สิบจาก กผ. เลขที่ [redacted] ลงวันที่ [redacted]
 ชื่อผู้ให้บริการขนส่ง [redacted] หมายเลขทะเบียน [redacted]

| วันที่ | ประเภทขยะ | | | | | | | ปริมาณ
(กก. / ตัน / ลบ.ม.) | จำนวน | วันที่ | ประเภทขยะ | | | | | | | ปริมาณ
(กก. / ตัน / ลบ.ม.) | จำนวน |
|--------|-----------|---|---|---|---|---|---|-------------------------------|-------|--------|-----------|---|---|---|---|---|-----------|-------------------------------|-------|
| | A | B | C | D | E | F | G | | | | A | B | C | D | E | F | G | | |
| 1 | | | | | | | | | | 17 | | | | | | | | | |
| 2 | | | | | | | | | | 18 | | | | | | | | | |
| 3 | | | | | | | | | | 19 | | | | | | | | | |
| 4 | | | | | | | | | | 20 | | | | | | | | | |
| 5 | | | | | | | | | | 21 | ✓ | | | | ✓ | | 10150 Kg. | | |
| 6 | | | | | | | | | | 22 | | | | | | | | | |
| 7 | | | | | | | | | | 23 | | | | | | | | | |
| 8 | | | | | | | | | | 24 | | | | | | | | | |
| 9 | | | | | | | | | | 25 | | | | | | | | | |
| 10 | | | | | | | | | | 26 | | | | | | | | | |
| 11 | | | | | | | | | | 27 | | | | | | | | | |
| 12 | | | | | | | | | | 28 | | | | | | | | | |
| 13 | | | | | | | | | | 29 | | | | | | | | | |
| 14 | | | | | | | | | | 30 | | | | | | | | | |
| 15 | | | | | | | | | | 31 | | | | | | | | | |
| 16 | | | | | | | | | | รวม | | | | | | | | | |

หมายเหตุ A = เศษอาหาร B = เศษกระดาษ C = เศษพลาสติก D = เศษแก้ว ให้ทำเครื่องหมาย ✓ ลงในช่องวันที่
 E = เศษไม้ F = เศษผ้า G = เศษเหล็ก H = อื่นๆ และประเภทขยะ ที่มีกากไม่กำจัด

| | |
|--|---|
| สำหรับผู้ประกอบกิจการ (โรงงาน)
ตรวจสอบแล้ว เป็นขยะมูลฝอยตามที่ได้รับอนุญาต
ลงชื่อ [redacted]
ตำแหน่ง [redacted] / ผู้ที่ได้รับมอบหมาย
วันเดือนปี 21/6/66 | สำหรับผู้ให้บริการขนส่ง ผู้ขนส่ง
ได้รับขยะมูลฝอยเพื่อนำไปกำจัดที่ [redacted]
ลงชื่อ [redacted]
ตำแหน่ง [redacted] / ผู้ที่ได้รับมอบหมาย
วันเดือนปี [redacted] |
| สำหรับผู้ให้บริการกำจัด / ผู้กำจัด
ตรวจสอบแล้ว เป็นขยะมูลฝอย ไม่มีสารพิษปนเปื้อน
หรือเป็นขยะอันตราย ตามกฎหมายว่าด้วยโรงงาน
ลงชื่อ [redacted]
ตำแหน่ง [redacted] / ผู้ที่ได้รับมอบหมาย
วันเดือนปี [redacted] | คำเตือน
1. ผู้ประกอบการ ต้องจำแนก การจัดเก็บ และการขนส่งขยะ
แต่ละประเภทในการขนบรรจุที่เหมาะสม และปลอดภัย
2. ใบกำกับการขนส่ง ผู้ประกอบการต้องเก็บรักษาไว้ ณ ที่ตั้ง
โรงงานให้พร้อมสำหรับการตรวจสอบของเจ้าหน้าที่ |

ใบกำกับการขนส่งขยะมูลฝอย

วันที่ 31 พ.ค. 66

ชื่อผู้ประกอบการ [redacted] นิคมอุตสาหกรรม [redacted]
 ชื่อผู้ให้บริการกำจัด เทศบาล ต.เจ็ดเสมียน หนังสืออนุญาตจาก กผอ. เลขที่ [redacted]
 ชื่อผู้ให้บริการขนส่ง เทศบาล ต.เจ็ดเสมียน หมายเลข [redacted]

| วันที่ | ประเภทขยะ | | | | | | | | ปริมาณ (กก. / ถึง / ลบ.ม.) | จำนวน | วันที่ | ประเภทขยะ | | | | | | | | ปริมาณ (กก. / ถึง / ลบ.ม.) | จำนวน |
|--------|-----------|---|---|---|---|---|---|---|----------------------------|-------|--------|-----------|---|---|---|---|---|---|---|----------------------------|---------|
| | A | B | C | D | E | F | G | H | | | | A | B | C | D | E | F | G | H | | |
| 1 | | | | | | | | | | | 17 | | | | | | | | | | |
| 2 | ✓ | ✓ | ✓ | | ✓ | | | | | | 18 | | | | | | | | | | |
| 3 | | | | | | | | | | | 19 | | | | | | | | | | |
| 4 | | | | | | | | | | | 20 | | | | | | | | | | |
| 5 | | | | | | | | | | | 21 | | | | | | | | | | |
| 6 | | | | | | | | | | | 22 | | | | | | | | | | |
| 7 | | | | | | | | | | | 23 | ✓ | ✓ | ✓ | | ✓ | | | | | 45 kg. |
| 8 | | | | | | | | | | | 24 | | | | | | | | | | |
| 9 | ✓ | ✓ | ✓ | | ✓ | | | | | | 25 | | | | | | | | | | |
| 10 | | | | | | | | | | | 26 | | | | | | | | | | |
| 11 | | | | | | | | | | | 27 | | | | | | | | | | |
| 12 | | | | | | | | | | | 28 | | | | | | | | | | |
| 13 | | | | | | | | | | | 29 | | | | | | | | | | |
| 14 | | | | | | | | | | | 30 | ✓ | ✓ | ✓ | | ✓ | | | | | 47 kg. |
| 15 | | | | | | | | | | | 31 | | | | | | | | | | |
| 16 | ✓ | ✓ | ✓ | | ✓ | | | | | | รวม | | | | | | | | | | 190 kg. |

หมายเหตุ A = เศษอาหาร B = เศษกระดาษ C = เศษพลาสติก D = เศษแก้ว ให้ทำเครื่องหมาย ✓ ลงในช่องวันที่ และประเภทขยะ ที่มีการนำไปกำจัด
 E = เศษไม้ F = เศษผ้า G = เศษเหล็ก H = อื่นๆ

สำหรับผู้ประกอบการ (โรงงาน)
 ตรวจสอบแล้ว เป็นขยะมูลฝอยตามที่ได้รับอนุญาต
 ลงชื่อ [redacted]
 ตำแหน่ง กรรมการผู้จัดการ / ผู้ที่ได้รับมอบหมาย
 วันเดือนปี 31 พ.ค. 66

สำหรับผู้ที่ให้บริการขนส่ง ผู้ขนส่ง
 ได้รับขยะมูลฝอยเพื่อนำไปกำจัดที่
 ลงชื่อ [redacted]
 ()
 ตำแหน่ง / ผู้ที่ได้รับมอบหมาย
 วันเดือนปี

สำหรับผู้ให้บริการกำจัด / ผู้กำจัด
 ตรวจสอบแล้ว เป็นขยะมูลฝอย ไม่มีสารพิษปนเปื้อน หรือเป็นขยะอันตราย ตามกฎหมายว่าด้วยโรงงาน
 ลงชื่อ [redacted]
 ()
 ตำแหน่ง / ผู้ที่ได้รับมอบหมาย
 วันเดือนปี

คำเตือน
 1. ผู้ประกอบการ ต้องจำแนก การจัดเก็บ และการขนส่งขยะ แต่ละประเภทในภาชนะบรรจุที่เหมาะสม และปลอดภัย
 2. ใบกำกับการขนส่ง ผู้ประกอบการต้องเก็บรักษาไว้ ณ ที่ตั้งโรงงานให้พร้อมสำหรับการตรวจสอบของเจ้าหน้าที่

ใบกำกับการขนส่งขยะมูลฝอย

วันที่ 30 มิ.ย. 66

ชื่อผู้ประกอบการ [redacted] นิคมอุตสาหกรรม [redacted]
 ชื่อผู้ให้บริการกำจัด เทศบาล ต.เจ็ดเสมียน หนังสืออนุญาตจาก กผอ. เลขที่ [redacted]
 ชื่อผู้ให้บริการขนส่ง เทศบาล ต.เจ็ดเสมียน หมายเลข [redacted]

| วันที่ | ประเภทขยะ | | | | | | | | ปริมาณ (กก. / ถึง / ลบ.ม.) | จำนวน | วันที่ | ประเภทขยะ | | | | | | | | ปริมาณ (กก. / ถึง / ลบ.ม.) | จำนวน |
|--------|-----------|---|---|---|---|---|---|---|----------------------------|-------|--------|-----------|---|---|---|---|---|---|---|----------------------------|---------|
| | A | B | C | D | E | F | G | H | | | | A | B | C | D | E | F | G | H | | |
| 1 | | | | | | | | | | | 17 | | | | | | | | | | |
| 2 | | | | | | | | | | | 18 | | | | | | | | | | |
| 3 | | | | | | | | | | | 19 | | | | | | | | | | |
| 4 | | | | | | | | | | | 20 | ✓ | ✓ | ✓ | | ✓ | | | | | 35 kg. |
| 5 | | | | | | | | | | | 21 | | | | | | | | | | |
| 6 | ✓ | ✓ | ✓ | | ✓ | | | | | | 22 | | | | | | | | | | |
| 7 | | | | | | | | | | | 23 | | | | | | | | | | |
| 8 | | | | | | | | | | | 24 | | | | | | | | | | |
| 9 | | | | | | | | | | | 25 | | | | | | | | | | |
| 10 | | | | | | | | | | | 26 | | | | | | | | | | |
| 11 | | | | | | | | | | | 27 | ✓ | ✓ | ✓ | | ✓ | | | | | 37 kg. |
| 12 | | | | | | | | | | | 28 | | | | | | | | | | |
| 13 | ✓ | ✓ | ✓ | | ✓ | | | | | | 29 | | | | | | | | | | |
| 14 | | | | | | | | | | | 30 | | | | | | | | | | |
| 15 | | | | | | | | | | | 31 | | | | | | | | | | |
| 16 | | | | | | | | | | | รวม | | | | | | | | | | 135 kg. |

หมายเหตุ A = เศษอาหาร B = เศษกระดาษ C = เศษพลาสติก D = เศษแก้ว ให้ทำเครื่องหมาย ✓ ลงในช่องวันที่ และประเภทขยะ ที่มีการนำไปกำจัด
 E = เศษไม้ F = เศษผ้า G = เศษเหล็ก H = อื่นๆ

สำหรับผู้ประกอบการ (โรงงาน)
 ตรวจสอบแล้ว เป็นขยะมูลฝอยตามที่ได้รับอนุญาต
 ลงชื่อ [redacted]
 ตำแหน่ง กรรมการผู้จัดการ / ผู้ที่ได้รับมอบหมาย
 วันเดือนปี 30 มิ.ย. 66

สำหรับผู้ที่ให้บริการขนส่ง ผู้ขนส่ง
 ได้รับขยะมูลฝอยเพื่อนำไปกำจัดที่
 ลงชื่อ [redacted]
 ()
 ตำแหน่ง / ผู้ที่ได้รับมอบหมาย
 วันเดือนปี

สำหรับผู้ให้บริการกำจัด / ผู้กำจัด
 ตรวจสอบแล้ว เป็นขยะมูลฝอย ไม่มีสารพิษปนเปื้อน หรือเป็นขยะอันตราย ตามกฎหมายว่าด้วยโรงงาน
 ลงชื่อ [redacted]
 ()
 ตำแหน่ง / ผู้ที่ได้รับมอบหมาย
 วันเดือนปี

คำเตือน
 1. ผู้ประกอบการ ต้องจำแนก การจัดเก็บ และการขนส่งขยะ แต่ละประเภทในภาชนะบรรจุที่เหมาะสม และปลอดภัย
 2. ใบกำกับการขนส่ง ผู้ประกอบการต้องเก็บรักษาไว้ ณ ที่ตั้งโรงงานให้พร้อมสำหรับการตรวจสอบของเจ้าหน้าที่

ใบกำกับการขนส่งขยะมูลฝอย

วันที่ 28-11-66

ชื่อผู้ประกอบการ [redacted] นิคมอุตสาหกรรม
 ชื่อผู้ให้บริการกำจัด [redacted] หนังสืออนุญาตจาก กผ. เลขที่ [redacted] ลงวันที่ [redacted]
 ชื่อผู้ให้บริการขนส่ง [redacted] หมายเลขทะเบียน [redacted]

| วันที่ | ประเภทขยะ | | | | | | | | ปริมาณ
(กก. / ตัน / ลบ.ม.) | จำนวน | วันที่ | ประเภทขยะ | | | | | | | | ปริมาณ
(กก. / ตัน / ลบ.ม.) | จำนวน |
|--------|-----------|---|---|---|---|---|---|---|-------------------------------|-------|--------|-----------|---|---|---|---|---|---|---|-------------------------------|-------|
| | A | B | C | D | E | F | G | H | | | | A | B | C | D | E | F | G | H | | |
| 1 | | | | | | | | | | | 17 | | | | | | | | | | |
| 2 | | | | | | | | | | | 18 | / | / | / | | | | | | 150 | |
| 3 | | | | | | | | | | | 19 | | | | | | | | | | |
| 4 | / | / | / | | | | | / | 310 | | 20 | | | | | | | | | | |
| 5 | | | | | | | | | | | 21 | / | / | / | | | | | / | 260 | |
| 6 | | | | | | | | | | | 22 | | | | | | | | | | |
| 7 | / | / | / | | | | | / | 330 | | 23 | | | | | | | | | | |
| 8 | | | | | | | | | | | 24 | | | | | | | | | | |
| 9 | | | | | | | | | | | 25 | / | / | / | | | | | / | 310 | |
| 10 | | | | | | | | | | | 26 | | | | | | | | | | |
| 11 | / | / | / | | | | | / | 490 | | 27 | | | | | | | | | | |
| 12 | | | | | | | | | | | 28 | / | / | / | | | | | / | 210 | |
| 13 | | | | | | | | | | | 29 | | | | | | | | | | |
| 14 | | | | | | | | | | | 30 | | | | | | | | | | |
| 15 | | | | | | | | | | | 31 | | | | | | | | | | |
| 16 | | | | | | | | | | | รวม | | | | | | | | | 1,990 | |

หมายเหตุ A = เศษอาหาร B = เศษกระดาษ C = เศษพลาสติก D = เศษแก้ว ให้ทำเครื่องหมาย ✓ ลงในช่องวันที่
 E = เศษไม้ F = เศษผ้า G = เศษเหล็ก H = อื่นๆ และประเภทขยะ ที่มีการนำไปกำจัด.

สำหรับผู้ประกอบการ (โรงงาน)

ตรวจสอบแล้ว เป็นขยะมูลฝอยตามที่ได้อนุญาต

ลงชื่อ

ตำแหน่ง [redacted] / ผู้ที่ได้รับมอบหมาย
 วัน/เดือน/ปี

สำหรับผู้ที่ให้บริการขนส่ง ผู้ขนส่ง

ได้รับขยะมูลฝอยเพื่อนำไปกำจัดที่

ลงชื่อ

ตำแหน่ง [redacted] / ผู้ที่ได้รับมอบหมาย
 วัน/เดือน/ปี

สำหรับผู้ให้บริการกำจัด / ผู้กำจัด

ตรวจสอบแล้ว เป็นขยะมูลฝอย ไม่มีสารพิษปนเปื้อน
 หรือเป็นขยะอันตราย ตามกฎหมายว่าด้วยโรงงาน

ลงชื่อ

ตำแหน่ง [redacted] / ผู้ที่ได้รับมอบหมาย
 วัน/เดือน/ปี

คำเตือน

- ผู้ประกอบการ ต้องจำแนก การจัดเก็บ และการขนส่งขยะแต่ละประเภทในภาชนะบรรจุที่เหมาะสม และปลอดภัย
- ใบกำกับการขนส่ง ผู้ประกอบการต้องเก็บรักษาไว้ ณ ที่ตั้งโรงงานให้พร้อมสำหรับการตรวจสอบของเจ้าหน้าที่

ใบกำกับการขนส่งขยะมูลฝอย

วันที่ 31-11-66

ชื่อผู้ประกอบการ [redacted] นิคมอุตสาหกรรม
 ชื่อผู้ให้บริการกำจัด [redacted] หนังสืออนุญาตจาก กผ. เลขที่ [redacted] ลงวันที่ [redacted]
 ชื่อผู้ให้บริการขนส่ง [redacted] หมายเลขทะเบียน [redacted]

| วันที่ | ประเภทขยะ | | | | | | | | ปริมาณ
(กก. / ตัน / ลบ.ม.) | จำนวน | วันที่ | ประเภทขยะ | | | | | | | | ปริมาณ
(กก. / ตัน / ลบ.ม.) | จำนวน |
|--------|-----------|---|---|---|---|---|---|---|-------------------------------|-------|--------|-----------|---|---|---|---|---|---|---|-------------------------------|-------|
| | A | B | C | D | E | F | G | H | | | | A | B | C | D | E | F | G | H | | |
| 1 | | | | | | | | | | | 17 | | | | | | | | | | |
| 2 | / | / | / | | | | | / | 330 | | 18 | | | | | | | | | | |
| 3 | | | | | | | | | | | 19 | / | / | / | | | | | / | 410 | |
| 4 | | | | | | | | | | | 20 | | | | | | | | | | |
| 5 | / | / | / | | | | | / | 160 | | 21 | | | | | | | | | | |
| 6 | | | | | | | | | | | 22 | | | | | | | | | | |
| 7 | | | | | | | | | | | 23 | / | / | / | | | | | / | 130 | |
| 8 | | | | | | | | | | | 24 | | | | | | | | | | |
| 9 | / | / | / | | | | | / | 250 | | 25 | | | | | | | | | | |
| 10 | | | | | | | | | | | 26 | / | / | / | | | | | / | 300 | |
| 11 | | | | | | | | | | | 27 | | | | | | | | | | |
| 12 | / | / | / | | | | | / | 210 | | 28 | | | | | | | | | | |
| 13 | | | | | | | | | | | 29 | | | | | | | | | | |
| 14 | | | | | | | | | | | 30 | / | / | / | | | | | / | 320 | |
| 15 | | | | | | | | | | | 31 | | | | | | | | | | |
| 16 | / | / | / | | | | | / | 350 | | รวม | | | | | | | | | 2,460 | |

หมายเหตุ A = เศษอาหาร B = เศษกระดาษ C = เศษพลาสติก D = เศษแก้ว ให้ทำเครื่องหมาย ✓ ลงในช่องวันที่
 E = เศษไม้ F = เศษผ้า G = เศษเหล็ก H = อื่นๆ และประเภทขยะ ที่มีการนำไปกำจัด.

สำหรับผู้ประกอบการ (โรงงาน)

ตรวจสอบแล้ว เป็นขยะมูลฝอยตามที่ได้อนุญาต

ลงชื่อ

ตำแหน่ง [redacted] / ผู้ที่ได้รับมอบหมาย
 วัน/เดือน/ปี

สำหรับผู้ให้บริการขนส่ง ผู้ขนส่ง

ได้รับขยะมูลฝอยเพื่อนำไปกำจัดที่

ลงชื่อ

ตำแหน่ง [redacted] / ผู้ที่ได้รับมอบหมาย
 วัน/เดือน/ปี

สำหรับผู้ให้บริการกำจัด / ผู้กำจัด

ตรวจสอบแล้ว เป็นขยะมูลฝอย ไม่มีสารพิษปนเปื้อน
 หรือเป็นขยะอันตราย ตามกฎหมายว่าด้วยโรงงาน

ลงชื่อ

ตำแหน่ง [redacted] / ผู้ที่ได้รับมอบหมาย
 วัน/เดือน/ปี

คำเตือน

- ผู้ประกอบการ ต้องจำแนก การจัดเก็บ และการขนส่งขยะแต่ละประเภทในภาชนะบรรจุที่เหมาะสม และปลอดภัย
- ใบกำกับการขนส่ง ผู้ประกอบการต้องเก็บรักษาไว้ ณ ที่ตั้งโรงงานให้พร้อมสำหรับการตรวจสอบของเจ้าหน้าที่

ใบกำกับการขนส่งสิ่งขม่มย

ชื่อ: XXXXXXXXXX

เลขที่: XXXXXXXXXX

วันที่: XXXXXXXXXX

สถานที่: XXXXXXXXXX

ชื่อ: XXXXXXXXXX

เลขที่: XXXXXXXXXX

วันที่: XXXXXXXXXX

สถานที่: XXXXXXXXXX

ชื่อ: XXXXXXXXXX

เลขที่: XXXXXXXXXX

วันที่: XXXXXXXXXX

สถานที่: XXXXXXXXXX

ชื่อ: XXXXXXXXXX

เลขที่: XXXXXXXXXX

วันที่: XXXXXXXXXX

สถานที่: XXXXXXXXXX

| วันที่ | ประเภทของ | | | | | | | | | | | | ปริมาณ | จำนวน | วันที่ | ประเภทของ | | | | | | | | | | | | ปริมาณ | จำนวน | | | | | | | | | | | |
|--------|-----------|---|---|---|---|---|---|---|---|---|---|---|--------|-------|--------|-----------|---|---|---|---|---|---|---|---|----|---|---|--------|-------|--|--|--|--|--|--|--|--|-------|-------|-------|
| | A | B | C | D | E | F | G | H | I | J | K | L | | | | A | B | C | D | E | F | G | H | I | J | K | L | | | | | | | | | | | | | |
| 1 | | | | | | | | | | | | | | | | | | | | | | | | | 17 | ✓ | | | | | | | | | | | | | 18 kg | 18 kg |
| 2 | | | | | | | | | | | | | | | | | | | | | | | | | 18 | | | | | | | | | | | | | 18 kg | 18 kg | |
| 3 | ✓ | | | | | | | | | | | | | | | | | | | | | | | | 19 | | | | | | | | | | | | | 19 kg | 19 kg | |
| 4 | | | | | | | | | | | | | | | | | | | | | | | | | 20 | | | | | | | | | | | | | 20 kg | 20 kg | |
| 5 | | | | | | | | | | | | | | | | | | | | | | | | | 21 | ✓ | | | | | | | | | | | | 21 kg | 21 kg | |
| 6 | | | | | | | | | | | | | | | | | | | | | | | | | 22 | | | | | | | | | | | | | 22 kg | 22 kg | |
| 7 | ✓ | | | | | | | | | | | | | | | | | | | | | | | | 23 | | | | | | | | | | | | | 23 kg | 23 kg | |
| 8 | | | | | | | | | | | | | | | | | | | | | | | | | 24 | ✓ | | | | | | | | | | | | 24 kg | 24 kg | |
| 9 | | | | | | | | | | | | | | | | | | | | | | | | | 25 | | | | | | | | | | | | | 25 kg | 25 kg | |
| 10 | ✓ | | | | | | | | | | | | | | | | | | | | | | | | 26 | | | | | | | | | | | | | 26 kg | 26 kg | |
| 11 | | | | | | | | | | | | | | | | | | | | | | | | | 27 | | | | | | | | | | | | | 27 kg | 27 kg | |
| 12 | | | | | | | | | | | | | | | | | | | | | | | | | 28 | ✓ | | | | | | | | | | | | 28 kg | 28 kg | |
| 13 | | | | | | | | | | | | | | | | | | | | | | | | | 29 | | | | | | | | | | | | | 29 kg | 29 kg | |
| 14 | ✓ | | | | | | | | | | | | | | | | | | | | | | | | 30 | | | | | | | | | | | | | 30 kg | 30 kg | |
| 15 | | | | | | | | | | | | | | | | | | | | | | | | | 31 | ✓ | | | | | | | | | | | | 31 kg | 31 kg | |
| 16 | | | | | | | | | | | | | | | | | | | | | | | | | 32 | | | | | | | | | | | | | 32 kg | 32 kg | |

หมายเหตุ A = เลขที่ B = เลขที่ C = เลขที่ D = เลขที่ E = เลขที่ F = เลขที่ G = เลขที่ H = เลขที่

ให้พบหรือพบเห็น ให้รีบแจ้งให้ทราบ

ชื่อ: XXXXXXXXXX

เลขที่: XXXXXXXXXX

วันที่: XXXXXXXXXX

สถานที่: XXXXXXXXXX

ชื่อ: XXXXXXXXXX

เลขที่: XXXXXXXXXX

ใบกำกับภาระงานส่งขยะมูลฝอย

วันที่: 28/12/2566

สถานที่: บ้านเลขที่ 28 หมู่ 10 ตำบล...

เดือน: ธันวาคม

ปี: 2566

ชื่อ: ...

ตำแหน่ง: ...

| วันที่ | ประเภทของขยะ | | | | | | | | | | | ปริมาณ (กก.) | จำนวน | วันที่ | ประเภทของขยะ | | | | | | | | | | | ปริมาณ (กก.) | จำนวน | | | | | | | | | | | |
|--------|--------------|---|---|---|---|---|---|---|---|---|---|--------------|-------|--------|--------------|---|---|---|---|---|---|---|---|---|---|--------------|-------|--|--|--|--|--|-------|-------|--|--|--|--|
| | A | B | C | D | E | F | G | H | I | J | K | | | | A | B | C | D | E | F | G | H | I | J | K | | | | | | | | | | | | | |
| 1 | | | | | | | | | | | | | | | | | | | | | | | | | | | | | | | | | | | | | | |
| 2 | | | | | | | | | | | | | | | | | | | | | | | | | | | | | | | | | | | | | | |
| 3 | | | | | | | | | | | | | | | | | | | | | | | | | | | | | | | | | | | | | | |
| 4 | ✓ | | | | | | | | | | | 35 kg | 15 kg | | | | | | | | | | | | | | | | | | | | 45 kg | 15 kg | | | | |
| 5 | | | | | | | | | | | | | 20 kg | | | | | | | | | | | | | | | | | | | | | | | | | |
| 6 | | | | | | | | | | | | | | | | | | | | | | | | | | | | | | | | | | | | | | |
| 7 | ✓ | | | | | | | | | | | 35 kg | 15 kg | | | | | | | | | | | | | | | | | | | | | | | | | |
| 8 | | | | | | | | | | | | | | | | | | | | | | | | | | | | | | | | | | | | | | |
| 9 | | | | | | | | | | | | | | | | | | | | | | | | | | | | | | | | | | | | | | |
| 10 | | | | | | | | | | | | | | | | | | | | | | | | | | | | | | | | | | | | | | |
| 11 | ✓ | | | | | | | | | | | 40 kg | 15 kg | | | | | | | | | | | | | | | | | | | | | | | | | |
| 12 | | | | | | | | | | | | | 20 kg | | | | | | | | | | | | | | | | | | | | | | | | | |
| 13 | | | | | | | | | | | | | | | | | | | | | | | | | | | | | | | | | | | | | | |
| 14 | ✓ | | | | | | | | | | | 45 kg | 25 kg | | | | | | | | | | | | | | | | | | | | | | | | | |
| 15 | | | | | | | | | | | | | 20 kg | | | | | | | | | | | | | | | | | | | | | | | | | |
| 16 | | | | | | | | | | | | | | | | | | | | | | | | | | | | | | | | | | | | | | |
| | | | | | | | | | | | | | | | | | | | | | | | | | | | | | | | | | | | | | | |

หมายเหตุ A = เศษอาหาร B = เศษกระดาษ C = เศษถุงพลาสติก D = เศษแก้ว

E = เศษไม้ F = เศษผ้า G = เศษเหล็ก H = อื่นๆ

ให้ท่านชั่งน้ำหนักขยะ และบรรจุลงในถุง

และประเภทขยะ ที่แนบไปให้ด้วย

สำหรับข้อมูลประกอบการประเมิน

การตรวจนับขยะ เป็นขยะมูลฝอยที่นำส่งขยะ

ณ วันที่ 28 ธันวาคม 2566

ชื่อ: ... ผู้ได้รับมอบหมาย

วัน เดือน ปี 28 ธันวาคม 2566

สำหรับข้อมูลประกอบการประเมิน

การตรวจนับขยะ เป็นขยะมูลฝอยที่นำส่งขยะ

ณ วันที่ 28 ธันวาคม 2566

ชื่อ: ... ผู้ได้รับมอบหมาย

วัน เดือน ปี 28 ธันวาคม 2566

สำหรับข้อมูลประกอบการประเมิน

การตรวจนับขยะ เป็นขยะมูลฝอยที่นำส่งขยะ

ณ วันที่ 28 ธันวาคม 2566

ชื่อ: ... ผู้ได้รับมอบหมาย

วัน เดือน ปี 28 ธันวาคม 2566

สำหรับข้อมูลประกอบการประเมิน

การตรวจนับขยะ เป็นขยะมูลฝอยที่นำส่งขยะ

ณ วันที่ 28 ธันวาคม 2566

ชื่อ: ... ผู้ได้รับมอบหมาย

วัน เดือน ปี 28 ธันวาคม 2566

| ใบกำกับการขนส่งขยะมูลฝอย | | | | | | | | | | เดือน มกราคม 2566 | | | | | | | | | | | |
|--|-----------|---|---|---|---|---|---|---|---------------------------|---|--------|-----------|---|---|---|---|---|---|--|---------------------------|---------------|
| ชื่อผู้ประกอบการ [redacted] นิคมอุตสาหกรรม ราชบุรี | | | | | | | | | | ชื่อผู้ให้บริการกำจัด เทศบาลตำบลเจ็ดเสมียน หนังสืออนุญาตจาก กนอ. เลขที่ [redacted] ลงวันที่ [redacted] | | | | | | | | | | | |
| ชื่อผู้ให้บริการขนส่ง เทศบาลตำบลเจ็ดเสมียน หมายเลขทะเบียน [redacted] | | | | | | | | | | | | | | | | | | | | | |
| วันที่ | ประเภทขยะ | | | | | | | | ปริมาณ
(กก./ถัง/ลบ.ม.) | จำนวน
/คัน | วันที่ | ประเภทขยะ | | | | | | | | ปริมาณ
(กก./ถัง/ลบ.ม.) | จำนวน
/คัน |
| | A | B | C | D | E | F | G | H | | | A | B | C | D | E | F | G | H | | | |
| 1 | | | | | | | | | | 17 | ✓ | ✓ | ✓ | ✓ | - | ✓ | - | - | | 360 | 1 |
| 2 | | | | | | | | | | 18 | | | | | | | | | | | |
| 3 | | | | | | | | | | 19 | | | | | | | | | | | |
| 4 | | | | | | | | | | 20 | | | | | | | | | | | |
| 5 | | | | | | | | | | 21 | | | | | | | | | | | |
| 6 | | | | | | | | | | 22 | | | | | | | | | | | |
| 7 | | | | | | | | | | 23 | | | | | | | | | | | |
| 8 | | | | | | | | | | 24 | ✓ | ✓ | ✓ | ✓ | - | ✓ | - | - | | 480 | 1 |
| 9 | | | | | | | | | | 25 | | | | | | | | | | | |
| 10 | ✓ | ✓ | ✓ | ✓ | - | ✓ | - | - | | 26 | | | | | | | | | | | |
| 11 | | | | | | | | | | 27 | | | | | | | | | | | |
| 12 | | | | | | | | | | 28 | | | | | | | | | | | |
| 13 | | | | | | | | | | 29 | | | | | | | | | | | |
| 14 | | | | | | | | | | 30 | | | | | | | | | | | |
| 15 | | | | | | | | | | 31 | ✓ | ✓ | ✓ | ✓ | - | ✓ | - | - | | 330 | 1 |
| 16 | | | | | | | | | | รวม | | | | | | | | | | 1,890 | 4 |
| หมายเหตุ A = เศษอาหาร B = เศษกระดาษ C = เศษถุงพลาสติก D = เศษแก้ว ให้ทำเครื่องหมาย ✓ ลงในช่องวันที่ และประเภทขยะ ที่มีการนำไปกำจัด | | | | | | | | | | E = เศษไม้ F = เศษผ้า G = เศษเหล็ก H = อื่นๆ | | | | | | | | | | | |
| สำหรับผู้ประกอบการ (โรงงาน)
ตรวจสอบแล้ว เป็นขยะมูลฝอยตามที่ได้รับอนุญาต
ลงชื่อ [redacted]
([redacted])
ตำแหน่งหัวหน้าแผนกความปลอดภัย / ผู้ที่ได้รับมอบหมาย
วัน/เดือน/ปี 31 มกราคม 2566 | | | | | | | | | | สำหรับผู้ให้บริการขนส่ง, ผู้ขนส่ง
ได้รับขยะมูลฝอยเพื่อนำไปกำจัดที่ [redacted]
ลงชื่อ [redacted]
([redacted])
ตำแหน่ง [redacted] / ผู้ที่ได้รับมอบหมาย
วัน/เดือน/ปี [redacted] | | | | | | | | | | | |
| สำหรับผู้ให้บริการกำจัด/ผู้กำจัด
ตรวจสอบแล้ว เป็นขยะมูลฝอย ไม่มีสารพิษปนเปื้อน
หรือเป็นขยะอันตราย ตามกฎหมายว่าด้วยโรงงาน
ลงชื่อ [redacted]
([redacted])
ตำแหน่ง [redacted] / ผู้ที่ได้รับมอบหมาย
วัน/เดือน/ปี [redacted] | | | | | | | | | | คำเตือน
1. ผู้ประกอบการ ต้องจำแนก การจัดเก็บ และการขนส่งขยะ
แต่ละประเภทในภาชนะบรรจุที่เหมาะสม และปลอดภัย
2. ใบกำกับการขนส่ง ผู้ประกอบการต้องเก็บรักษาไว้ ณ ที่ตั้ง
โรงงานให้พร้อมสำหรับการตรวจสอบของเจ้าหน้าที่ | | | | | | | | | | | |

| ใบกำกับการขนส่งขยะมูลฝอย | | | | | | | | | | เดือน มีนาคม 2566 | | | | | | | | | | | |
|--|-----------|---|---|---|---|---|---|---|---------------------------|---|--------|-----------|---|---|---|---|---|---|--|---------------------------|---------------|
| ชื่อผู้ประกอบการ [redacted] นิคมอุตสาหกรรม ราชบุรี | | | | | | | | | | ชื่อผู้ให้บริการกำจัด เทศบาลตำบลเจ็ดเสมียน หนังสืออนุญาตจาก กนอ. เลขที่ [redacted] ลงวันที่ [redacted] | | | | | | | | | | | |
| ชื่อผู้ให้บริการขนส่ง เทศบาลตำบลเจ็ดเสมียน หมายเลขทะเบียน [redacted] | | | | | | | | | | | | | | | | | | | | | |
| วันที่ | ประเภทขยะ | | | | | | | | ปริมาณ
(กก./ถัง/ลบ.ม.) | จำนวน
/คัน | วันที่ | ประเภทขยะ | | | | | | | | ปริมาณ
(กก./ถัง/ลบ.ม.) | จำนวน
/คัน |
| | A | B | C | D | E | F | G | H | | | A | B | C | D | E | F | G | H | | | |
| 1 | | | | | | | | | | 17 | | | | | | | | | | | |
| 2 | | | | | | | | | | 18 | | | | | | | | | | | |
| 3 | | | | | | | | | | 19 | | | | | | | | | | | |
| 4 | | | | | | | | | | 20 | | | | | | | | | | | |
| 5 | | | | | | | | | | 21 | ✓ | ✓ | ✓ | ✓ | - | ✓ | - | - | | 450 | 1 |
| 6 | | | | | | | | | | 22 | | | | | | | | | | | |
| 7 | ✓ | ✓ | ✓ | ✓ | - | ✓ | - | - | | 23 | | | | | | | | | | | |
| 8 | | | | | | | | | | 24 | | | | | | | | | | | |
| 9 | | | | | | | | | | 25 | | | | | | | | | | | |
| 10 | | | | | | | | | | 26 | | | | | | | | | | | |
| 11 | | | | | | | | | | 27 | | | | | | | | | | | |
| 12 | | | | | | | | | | 28 | ✓ | ✓ | ✓ | ✓ | - | ✓ | - | - | | 520 | 1 |
| 13 | | | | | | | | | | 29 | | | | | | | | | | | |
| 14 | ✓ | ✓ | ✓ | ✓ | - | ✓ | - | - | | 30 | | | | | | | | | | | |
| 15 | | | | | | | | | | 31 | | | | | | | | | | | |
| 16 | | | | | | | | | | รวม | | | | | | | | | | 2,200 | 4 |
| หมายเหตุ A = เศษอาหาร B = เศษกระดาษ C = เศษถุงพลาสติก D = เศษแก้ว ให้ทำเครื่องหมาย ✓ ลงในช่องวันที่ และประเภทขยะ ที่มีการนำไปกำจัด | | | | | | | | | | E = เศษไม้ F = เศษผ้า G = เศษเหล็ก H = อื่นๆ | | | | | | | | | | | |
| สำหรับผู้ประกอบการ (โรงงาน)
ตรวจสอบแล้ว เป็นขยะมูลฝอยตามที่ได้รับอนุญาต
ลงชื่อ [redacted]
([redacted])
ตำแหน่งหัวหน้าแผนกความปลอดภัย / ผู้ที่ได้รับมอบหมาย
วัน/เดือน/ปี 31 มกราคม 2566 | | | | | | | | | | สำหรับผู้ให้บริการขนส่ง, ผู้ขนส่ง
ได้รับขยะมูลฝอยเพื่อนำไปกำจัดที่ [redacted]
ลงชื่อ [redacted]
([redacted])
ตำแหน่ง [redacted] / ผู้ที่ได้รับมอบหมาย
วัน/เดือน/ปี [redacted] | | | | | | | | | | | |
| สำหรับผู้ให้บริการกำจัด/ผู้กำจัด
ตรวจสอบแล้ว เป็นขยะมูลฝอย ไม่มีสารพิษปนเปื้อน
หรือเป็นขยะอันตราย ตามกฎหมายว่าด้วยโรงงาน
ลงชื่อ [redacted]
([redacted])
ตำแหน่ง [redacted] / ผู้ที่ได้รับมอบหมาย
วัน/เดือน/ปี [redacted] | | | | | | | | | | คำเตือน
1. ผู้ประกอบการ ต้องจำแนก การจัดเก็บ และการขนส่งขยะ
แต่ละประเภทในภาชนะบรรจุที่เหมาะสม และปลอดภัย
2. ใบกำกับการขนส่ง ผู้ประกอบการต้องเก็บรักษาไว้ ณ ที่ตั้ง
โรงงานให้พร้อมสำหรับการตรวจสอบของเจ้าหน้าที่ | | | | | | | | | | | |

| ใบกำกับการขนส่งขยะมูลฝอย | | | | | | | | | | | | วันที่ ประจำเดือนเมษายน 2566 | | | | | | | | | |
|---|-----------|---|---|--|---|---|---|-----------------------------------|-------------------------------|---|--------|------------------------------|---|---|---|---|---|-----|-------|-------------------------------|-------|
| ชื่อผู้ประกอบการ | | | | นิคมอุตสาหกรรม | | | | | | | | ราชบุรี | | | | | | | | | |
| ชื่อผู้ให้บริการ | | | | เทศบาลเจ็ดเสมียน | | | | หนังสืออนุญาตจาก กนอ. เลขที่ | | | | ลงวันที่ | | | | | | | | | |
| ชื่อผู้ให้บริการขนส่ง | | | | หมายเลขทะเบียน | | | | | | | | | | | | | | | | | |
| วันที่ | ประเภทขยะ | | | | | | | | ปริมาณ
(กก. / ตัง / ลบ.ม.) | จำนวน | วันที่ | ประเภทขยะ | | | | | | | | ปริมาณ
(กก. / ตัง / ลบ.ม.) | จำนวน |
| | A | B | C | D | E | F | G | H | | | | A | B | C | D | E | F | G | H | | |
| 1 | | | | | | | | | | | 17 | | | | | | | | | | |
| 2 | | | | | | | | | | | 18 | | | | | | | | | | |
| 3 | | | | | | | | | | | 19 | | | | | | | | | | |
| 4 | | | | | | | | | | | 20 | | | | | | | | | | |
| 5 | | | | | | | | | | | 21 | ✓ | ✓ | ✓ | | | | กก. | 400 | | |
| 6 | | | | | | | | | | | 22 | | | | | | | | | | |
| 7 | ✓ | ✓ | ✓ | | | | | | | | 23 | | | | | | | | | | |
| 8 | | | | | | | | | | | 24 | | | | | | | | | | |
| 9 | | | | | | | | | | | 25 | | | | | | | | | | |
| 10 | | | | | | | | | | | 26 | | | | | | | | | | |
| 11 | | | | | | | | | | | 27 | | | | | | | | | | |
| 12 | | | | | | | | | | | 28 | ✓ | ✓ | ✓ | | | | กก. | 400 | | |
| 13 | | | | | | | | | | | 29 | | | | | | | | | | |
| 14 | ✓ | ✓ | ✓ | | | | | | | | 30 | | | | | | | | | | |
| 15 | | | | | | | | | | | 31 | | | | | | | | | | |
| 16 | | | | | | | | | | | รวม | | | | | | | | 1,600 | | |
| หมายเหตุ | | | | A = เศษอาหาร B = เศษกระดาษ C = เศษถุงพลาสติก D = เศษแก้ว | | | | ให้ทำเครื่องหมาย ✓ ลงในช่องวันที่ | | | | | | | | | | | | | |
| | | | | E = เศษไม้ F = เศษผ้า G = เศษเหล็ก H = อื่นๆ | | | | และประเภทขยะ ที่มีการนำไปกำจัด | | | | | | | | | | | | | |
| สำหรับผู้ประกอบการ (โรงงาน) | | | | | | | | | | สำหรับผู้ให้บริการขนส่ง, ผู้ขนส่ง | | | | | | | | | | | |
| ตรวจสอบแล้ว เป็นขยะมูลฝอยตามที่ได้รับอนุญาต | | | | | | | | | | ได้รับขยะมูลฝอยเพื่อนำไปกำจัดที่ | | | | | | | | | | | |
| ลงชื่อ _____ | | | | | | | | | | ลงชื่อ _____ | | | | | | | | | | | |
| (_____) | | | | | | | | | | (_____) | | | | | | | | | | | |
| ตำแหน่ง Factory Manager / ผู้ที่ได้รับมอบหมาย | | | | | | | | | | ตำแหน่ง _____ / ผู้ที่ได้รับมอบหมาย | | | | | | | | | | | |
| วัน/เดือน/ปี _____ | | | | | | | | | | วัน/เดือน/ปี _____ | | | | | | | | | | | |
| สำหรับผู้ให้บริการกำจัด / ผู้กำจัด | | | | | | | | | | คำเตือน | | | | | | | | | | | |
| ตรวจสอบแล้ว เป็นขยะมูลฝอย ไม่มีสารพิษปนเปื้อน | | | | | | | | | | 1. ผู้ประกอบการ ต้องจำแนก การจัดเก็บ และการขนส่งขยะ | | | | | | | | | | | |
| หรือเป็นขยะอันตราย ตามกฎหมายว่าด้วยโรงงาน | | | | | | | | | | แต่ละประเภทในภาชนะบรรจุที่เหมาะสม และปลอดภัย | | | | | | | | | | | |
| ลงชื่อ _____ | | | | | | | | | | 2. ใบกำกับการขนส่ง ผู้ประกอบการต้องเก็บรักษาไว้ ณ ที่ตั้ง | | | | | | | | | | | |
| (_____) | | | | | | | | | | โรงงานให้พร้อมสำหรับการตรวจสอบของเจ้าหน้าที่ | | | | | | | | | | | |
| ตำแหน่ง _____ / ผู้ที่ได้รับมอบหมาย | | | | | | | | | | | | | | | | | | | | | |
| วัน/เดือน/ปี _____ | | | | | | | | | | | | | | | | | | | | | |

| ใบกำกับการขนส่งขยะมูลฝอย | | | | | | | | | | | | วันที่ ประจำเดือนเมษายน 2566 | | | | | | | | | |
|---|-----------|---|---|--|---|---|---|-----------------------------------|-------------------------------|---|--------|------------------------------|---|---|---|---|---|-----|-------|-------------------------------|-------|
| ชื่อผู้ประกอบการ | | | | นิคมอุตสาหกรรม | | | | | | | | ราชบุรี | | | | | | | | | |
| ชื่อผู้ให้บริการ | | | | เทศบาลเจ็ดเสมียน | | | | หนังสืออนุญาตจาก กนอ. เลขที่ | | | | ลงวันที่ | | | | | | | | | |
| ชื่อผู้ให้บริการขนส่ง | | | | หมายเลขทะเบียน | | | | | | | | | | | | | | | | | |
| วันที่ | ประเภทขยะ | | | | | | | | ปริมาณ
(กก. / ตัง / ลบ.ม.) | จำนวน | วันที่ | ประเภทขยะ | | | | | | | | ปริมาณ
(กก. / ตัง / ลบ.ม.) | จำนวน |
| | A | B | C | D | E | F | G | H | | | | A | B | C | D | E | F | G | H | | |
| 1 | | | | | | | | | | | 17 | | | | | | | | | | |
| 2 | | | | | | | | | | | 18 | ✓ | ✓ | ✓ | | | | กก. | 400 | | |
| 3 | | | | | | | | | | | 19 | | | | | | | | | | |
| 4 | ✓ | ✓ | ✓ | | | | | | | | 20 | | | | | | | | | | |
| 5 | | | | | | | | | | | 21 | | | | | | | | | | |
| 6 | | | | | | | | | | | 22 | | | | | | | | | | |
| 7 | | | | | | | | | | | 23 | | | | | | | | | | |
| 8 | | | | | | | | | | | 24 | | | | | | | | | | |
| 9 | | | | | | | | | | | 25 | ✓ | ✓ | ✓ | | | | กก. | 400 | | |
| 10 | | | | | | | | | | | 26 | | | | | | | | | | |
| 11 | ✓ | ✓ | ✓ | | | | | | | | 27 | | | | | | | | | | |
| 12 | | | | | | | | | | | 28 | | | | | | | | | | |
| 13 | | | | | | | | | | | 29 | | | | | | | | | | |
| 14 | | | | | | | | | | | 30 | | | | | | | | | | |
| 15 | | | | | | | | | | | 31 | | | | | | | | | | |
| 16 | | | | | | | | | | | รวม | | | | | | | | 1,600 | | |
| หมายเหตุ | | | | A = เศษอาหาร B = เศษกระดาษ C = เศษถุงพลาสติก D = เศษแก้ว | | | | ให้ทำเครื่องหมาย ✓ ลงในช่องวันที่ | | | | | | | | | | | | | |
| | | | | E = เศษไม้ F = เศษผ้า G = เศษเหล็ก H = อื่นๆ | | | | และประเภทขยะ ที่มีการนำไปกำจัด | | | | | | | | | | | | | |
| สำหรับผู้ประกอบการ (โรงงาน) | | | | | | | | | | สำหรับผู้ให้บริการขนส่ง, ผู้ขนส่ง | | | | | | | | | | | |
| ตรวจสอบแล้ว เป็นขยะมูลฝอยตามที่ได้รับอนุญาต | | | | | | | | | | ได้รับขยะมูลฝอยเพื่อนำไปกำจัดที่ | | | | | | | | | | | |
| ลงชื่อ _____ | | | | | | | | | | ลงชื่อ _____ | | | | | | | | | | | |
| (_____) | | | | | | | | | | (_____) | | | | | | | | | | | |
| ตำแหน่ง Factory Manager / ผู้ที่ได้รับมอบหมาย | | | | | | | | | | ตำแหน่ง _____ / ผู้ที่ได้รับมอบหมาย | | | | | | | | | | | |
| วัน/เดือน/ปี _____ | | | | | | | | | | วัน/เดือน/ปี _____ | | | | | | | | | | | |
| สำหรับผู้ให้บริการกำจัด / ผู้กำจัด | | | | | | | | | | คำเตือน | | | | | | | | | | | |
| ตรวจสอบแล้ว เป็นขยะมูลฝอย ไม่มีสารพิษปนเปื้อน | | | | | | | | | | 1. ผู้ประกอบการ ต้องจำแนก การจัดเก็บ และการขนส่งขยะ | | | | | | | | | | | |
| หรือเป็นขยะอันตราย ตามกฎหมายว่าด้วยโรงงาน | | | | | | | | | | แต่ละประเภทในภาชนะบรรจุที่เหมาะสม และปลอดภัย | | | | | | | | | | | |
| ลงชื่อ _____ | | | | | | | | | | 2. ใบกำกับการขนส่ง ผู้ประกอบการต้องเก็บรักษาไว้ ณ ที่ตั้ง | | | | | | | | | | | |
| (_____) | | | | | | | | | | โรงงานให้พร้อมสำหรับการตรวจสอบของเจ้าหน้าที่ | | | | | | | | | | | |
| ตำแหน่ง _____ / ผู้ที่ได้รับมอบหมาย | | | | | | | | | | | | | | | | | | | | | |
| วัน/เดือน/ปี _____ | | | | | | | | | | | | | | | | | | | | | |

เอกสาร 1-7

ตัวอย่างใบกำกับการขนส่งของเสียไม่อันตราย
(Uniform Non Hazardous Waste Manifest)

ใบกำกับการขนส่งวัสดุที่ไม่ใช่แล้ว (ไม่อันตราย) จากอุตสาหกรรม

เลขที่อ้างอิง : Reference No. 8824574

เลขที่ใบกำกับการขนส่ง (Manifest No.)

ส่วนที่ 1 รายละเอียดของผู้นำเข้าวัสดุที่ไม่ใช่แล้วจากอุตสาหกรรม

1. ชื่อโรงงาน วันที่นำวัสดุที่ไม่ใช่แล้วออกนอกโรงงาน 19/01/2566
เลขทะเบียนโรงงาน (dd/mm/yy)

2. รายละเอียดวัสดุที่ไม่ใช่แล้วที่เป็นไปตามประกาศกระทรวงอุตสาหกรรม

| รหัสของเสีย | ชื่อวัสดุที่ไม่ใช่แล้ว | ปริมาณที่ขนส่ง (กก.) | ผู้รับกำจัด(ทะเบียนโรงงาน) | หมายเหตุ |
|-------------|------------------------|----------------------|----------------------------|----------|
| 15 01 09 | ถุงกระสอบ | 26 | 3-105-70/61 รม | |
| 15 01 01 | กล่องกระดาษลัง | 262 | 3-105-70/61 รม | |
| 15 01 02 | ถุงพลาสติก | 342 | 3-105-70/61 รม | |
| 15 01 07 | ขวดแก้ว | 19 | 3-105-70/61 รม | |
| 15 01 02 | แกลอนพลาสติก | 7 | 3-105-70/61 รม | |
| 15 01 04 | ถังป๊อป | 6 | 3-105-70/61 รม | |
| 15 01 02 | ขวดPET | 64 | 3-105-70/61 รม | |

3. รายละเอียดวัสดุที่ไม่ใช่แล้วเพิ่มเติม ☐ ของเหลว ☐ ของแข็ง ☐ ของแข็งกึ่งเหลวภาชนะบรรจุวัสดุที่ไม่ใช่แล้ว ☐ ถัง 200 ลิตร (Drum) ☐ Tank truck ☐ Roll off box ☐ อื่น ๆ ระบุ

4. คำรับรอง : ข้าพเจ้าขอรับรองว่าได้ส่งมอบวัสดุที่ไม่ใช่แล้วให้ผู้ขนส่งตามที่ระบุข้างต้นและเป็นไปตามข้อกำหนดของกฎหมายทุกประการ

ลงชื่อ ผู้กักนำ
(.....)

ส่วนที่ 2 รายละเอียดของผู้ขนส่งวัสดุที่ไม่ใช่แล้ว

5. ชื่อผู้ขนส่ง วันที่ขนส่งวัสดุที่ไม่ใช่แล้ว
ทะเบียนรถขนส่ง โทรศัพท์ โทรสาร
(dd/mm/yy)

6. คำรับรอง : ข้าพเจ้าขอรับรองว่าได้รับมอบวัสดุที่ไม่ใช่แล้วจากผู้ส่งตามที่ระบุข้างต้นและเป็นไปตามข้อกำหนดของกฎหมายทุกประการ

ลงชื่อ ผู้ขนส่ง
(.....)

ส่วนที่ 3 รายละเอียดของผู้รับดำเนินการกำจัดวัสดุที่ไม่ใช่แล้ว

7. ชื่อโรงงาน บริษัท วาส ธิเคิล สมายล์ จำกัด วันที่ได้รับวัสดุที่ไม่ใช่แล้ว
เลขทะเบียนโรงงาน 3-105-70/61 รม (dd/mm/yy)

8. รายละเอียดวัสดุที่ไม่ใช่แล้วที่เป็นไปตามประกาศกระทรวงอุตสาหกรรม

| รหัสของเสีย | ชื่อวัสดุที่ไม่ใช่แล้ว | ปริมาณที่รับมาดำเนินการ (กก.) | หมายเหตุ |
|-------------|------------------------|-------------------------------|----------|
| 15 01 09 | ถุงกระสอบ | | |
| 15 01 01 | กล่องกระดาษลัง | | |
| 15 01 02 | ถุงพลาสติก | | |
| 15 01 07 | ขวดแก้ว | | |
| 15 01 02 | แกลอนพลาสติก | | |
| 15 01 04 | ถังป๊อป | | |
| 15 01 02 | ขวดPET | | |

9. ☐ ถูกต้อง ☐ ไม่ถูกต้อง ระบุ

10. คำรับรอง : ข้าพเจ้าขอรับรองว่าได้รับมอบวัสดุที่ไม่ใช่แล้วจากผู้ส่งตามที่ระบุข้างต้นและเป็นไปตามข้อกำหนดของกฎหมายทุกประการ

ลงชื่อ ผู้รับกำจัด
(.....)

ใบกำกับการขนส่งวัสดุที่ไม่ใช่แล้ว (ไม่อันตราย) จากอุตสาหกรรม

เลขที่อ้างอิง : Reference No. 9008678

เลขที่ใบกำกับการขนส่ง (Manifest No.)

ส่วนที่ 1 รายละเอียดของผู้นำเข้าวัสดุที่ไม่ใช่แล้วจากอุตสาหกรรม

1. ชื่อโรงงาน วันที่นำวัสดุที่ไม่ใช่แล้วออกนอกโรงงาน 17/02/2566
เลขทะเบียนโรงงาน (dd/mm/yy)

2. รายละเอียดวัสดุที่ไม่ใช่แล้วที่เป็นไปตามประกาศกระทรวงอุตสาหกรรม

| รหัสของเสีย | ชื่อวัสดุที่ไม่ใช่แล้ว | ปริมาณที่ขนส่ง (กก.) | ผู้รับกำจัด(ทะเบียนโรงงาน) | หมายเหตุ |
|-------------|------------------------|----------------------|----------------------------|----------|
| 15 01 02 | ขวดPET | 63 | 3-105-70/61 รม | |
| 15 01 02 | ถุงพลาสติก | 425 | 3-105-70/61 รม | |
| 15 01 01 | กล่องกระดาษลัง | 136 | 3-105-70/61 รม | |
| 15 01 04 | ถังป๊อป | 13 | 3-105-70/61 รม | |
| 15 01 07 | ขวดแก้ว | 18 | 3-105-70/61 รม | |
| 15 01 09 | ถุงกระสอบ | 35 | 3-105-70/61 รม | |

3. รายละเอียดวัสดุที่ไม่ใช่แล้วเพิ่มเติม ☐ ของเหลว ☐ ของแข็ง ☐ ของแข็งกึ่งเหลวภาชนะบรรจุวัสดุที่ไม่ใช่แล้ว ☐ ถัง 200 ลิตร (Drum) ☐ Tank truck ☐ Roll off box ☐ อื่น ๆ ระบุ

4. คำรับรอง : ข้าพเจ้าขอรับรองว่าได้ส่งมอบวัสดุที่ไม่ใช่แล้วให้ผู้ขนส่งตามที่ระบุข้างต้นและเป็นไปตามข้อกำหนดของกฎหมายทุกประการ

ลงชื่อ ผู้กักนำ
(.....)

ส่วนที่ 2 รายละเอียดของผู้ขนส่งวัสดุที่ไม่ใช่แล้ว

5. ชื่อผู้ขนส่ง วันที่ขนส่งวัสดุที่ไม่ใช่แล้ว
ทะเบียนรถขนส่ง โทรศัพท์ โทรสาร
(dd/mm/yy)

6. คำรับรอง : ข้าพเจ้าขอรับรองว่าได้รับมอบวัสดุที่ไม่ใช่แล้วจากผู้ส่งตามที่ระบุข้างต้นและเป็นไปตามข้อกำหนดของกฎหมายทุกประการ

ลงชื่อ ผู้ขนส่ง
(.....)

ส่วนที่ 3 รายละเอียดของผู้รับดำเนินการกำจัดวัสดุที่ไม่ใช่แล้ว

7. ชื่อโรงงาน บริษัท วาส ธิเคิล สมายล์ จำกัด วันที่ได้รับวัสดุที่ไม่ใช่แล้ว
เลขทะเบียนโรงงาน 3-105-70/61 รม (dd/mm/yy)

8. รายละเอียดวัสดุที่ไม่ใช่แล้วที่เป็นไปตามประกาศกระทรวงอุตสาหกรรม

| รหัสของเสีย | ชื่อวัสดุที่ไม่ใช่แล้ว | ปริมาณที่รับมาดำเนินการ (กก.) | หมายเหตุ |
|-------------|------------------------|-------------------------------|----------|
| 15 01 02 | ขวดPET | | |
| 15 01 02 | ถุงพลาสติก | | |
| 15 01 01 | กล่องกระดาษลัง | | |
| 15 01 04 | ถังป๊อป | | |
| 15 01 07 | ขวดแก้ว | | |
| 15 01 09 | ถุงกระสอบ | | |

9. ☐ ถูกต้อง ☐ ไม่ถูกต้อง ระบุ

10. คำรับรอง : ข้าพเจ้าขอรับรองว่าได้รับมอบวัสดุที่ไม่ใช่แล้วจากผู้ส่งตามที่ระบุข้างต้นและเป็นไปตามข้อกำหนดของกฎหมายทุกประการ

ลงชื่อ ผู้รับกำจัด
(.....)

ใบกำกับการขนส่งของเสียอันตราย
(Uniform Non-Hazardous Waste Manifest)

| | | | |
|---|----------------------------------|---|--|
| 1. ส่วนของผู้ก่อการนิคมของเสีย: This section must be completed by the Generator | | | |
| 1) ชื่อ name
สถานที่ก่อการนิคม: Generator's address
อ.ราชบุรี 70120 | | 2) เลขประจำตัวผู้ก่อการนิคมของเสีย: Generator's ID H.M.(1)-1/2555-4 71,
โทรศัพท์: Phone _____ โทรสาร: Fax _____ กรณีฉุกเฉิน: Emergency | |
| 3) ผู้ขนส่งของเสีย: Transporter | | | |
| รายชื่อบริษัท: First company name บริษัท อีเอ็มพี จำกัด | | เลขประจำตัวผู้ขนส่งของเสีย รายที่ 1: Transporter's ID | |
| รายชื่อบริษัท: Second company name | | เลขประจำตัวผู้ขนส่งของเสีย รายที่ 2: Transporter's ID | |
| 4) ผู้เก็บรวบรวม บำบัด และกำจัดของเสีย Treatment Storage Disposal Facilities (TSDFs) | | | |
| รายชื่อบริษัท: First TSDF's name บริษัท โอเอชเอ จำกัด | | เลขประจำตัวผู้เก็บรวบรวม บำบัด และกำจัดของเสีย รายที่ 1: Disposer's ID 33-43(1)-105/5103. | |
| รายชื่อบริษัท: Second TSDF's | | เลขประจำตัวผู้เก็บรวบรวม บำบัด และกำจัดของเสีย รายที่ 2: Disposer's ID | |
| 5) รายละเอียดของของเสียที่ขนส่งเปลี่ยนถ่าย: | | | |
| ลำดับ No. | รายละเอียด Description | รหัสของเสีย Waste Code | ภาษาบรรจุ: Containers |
| | | | ผู้ก่อการนิคม: Generator ผู้รับกำจัด: Disposer |
| | | | จำนวน No ชนิด Type ปริมาตรสุทธิ/กิโลกรัม Quantity/Kgs. ปริมาตรสุทธิ/กิโลกรัม Quantity/Kgs. |
| 1 | กากตะกอนจากกระบวนการบำบัดน้ำเสีย | 02 03 05 | |
| รวมปริมาณของเสียทั้งหมด: Total Quantity ของเหลว: Liquid _____ ลิตร/ลูกบาศก์เมตร: Liters/cu.m ของแข็ง: solid _____ กิโลกรัม/ตัน: Kgs./tons | | | |
| 6) การปฏิบัติที่มีลักษณะพิเศษ และข้อมูลเพิ่มเติม
Special handling Instructions and additional information | | | |
| 7) คำรับรอง: ข้าพเจ้าขอรับรองว่าได้ส่งมอบของเสียแล้วตามที่ระบุข้างต้น และมีการบรรจุอย่างเหมาะสมตามข้อกำหนดของกฎหมายทุกประการ
Certification: I hereby declare that the contents of this consignment are accurately described and labeled and are in proper condition for transported according to regulation.
ลงชื่อ: Generator's name _____ ลงนาม: Signature _____ วันที่: Date 27 เดือน: Month 5 พ.ศ.: Year 2566 | | | |
| 2. ส่วนของผู้ขนส่งของเสีย: This section must be completed by the Transporter | | | |
| 1) ชื่อผู้ขนส่ง: Transporter's name บริษัท อีเอ็มพี จำกัด | | 2) ประเภทของขนส่ง | |
| เลขประจำตัวผู้ขนส่ง: Transporter's ID | | 3) เลขทะเบียน | |
| โทรศัพท์: Phone _____ โทรสาร: Fax _____ กรณีฉุกเฉิน: Emergency | | | |
| 4) คำรับรอง: ข้าพเจ้าขอรับรองว่าได้รับของเสียแล้วตามที่ระบุข้างต้น และการขนส่งเป็นไปตามข้อกำหนดของกฎหมายทุกประการ
Transporter certification: I hereby declare that I have received the type and quantity of waste as described above by the generator and that the waste has been transported according to regulation
โดยขนส่งจากจังหวัด: ราชบุรี ไปยังจังหวัด: To กรุงเทพมหานคร ใช้ระยะเวลาประมาณ: _____
ลงชื่อผู้ขนส่ง: Transporter's name _____ ลงนาม: Signature _____ วันที่: Date 27 เดือน: Month 5 พ.ศ.: Year 66 | | | |
| 3. ส่วนของผู้ประกอบการสถานที่เก็บรวบรวม บำบัด และกำจัดของเสีย This section must be completed by TSDFs | | | |
| 1) ชื่อผู้รับกำจัด: TSDF's name บริษัท โอเอชเอ จำกัด | | 2) เลขประจำตัวผู้รับกำจัด: TSDF's ID 33-43(1)-105/5103. | |
| สถานที่กำจัด: TSDF's address 94 ม.8 ต.ระแวง อ.สามชัย อ.ราชบุรี 71130 | | โทรศัพท์: Phone _____ โทรสาร: Fax _____ กรณีฉุกเฉิน: Emergency | |
| 3) คำรับรอง: ข้าพเจ้าขอรับรองว่าได้รับวัสดุที่ไม่ได้ใช้แล้วตามปริมาณที่ระบุข้างต้นนี้
TSDF certification of arrival: I hereby declare that I have received the reference load.
และสามารถกำจัดของเสียที่รับมานี้ได้ตามระยะเวลา Treatment period _____ วัน: day □ เดือน: Month □ ปี: Year นับจากวันที่รับของเสีย since the day that received waste
ลงชื่อผู้รับกำจัด: TSDF's name _____ ลงนาม: Signature _____ วันที่: Date _____ เดือน: Month _____ พ.ศ.: Year _____ | | | |
| 4) กรณีของเสียไม่ตรงตามที่แจ้ง Discrepancy Notification | | | |
| ประเภทของเสีย: Type of waste _____ ปริมาณ: Quantity _____ | | | |
| การดำเนินการ: Action taken □ ส่งคืน: Returned □ จัดประเภทใหม่: Reclassified / รหัส: Waste ID □ รับกำจัด: Accepted เหตุผล: Reason of action _____ | | | |
| วันที่ส่งคืน: Date returned ____/____/____ (วัน/เดือน/ปี: dd/mm/yy) หมายเลขใบกำกับการขนส่งของเสียที่ส่งกลับ Returned manifest no _____ | | | |
| ชื่อผู้ส่งคืน: TSDF's name _____ ลงนาม: Signature _____ | | | |

ใบกำกับการขนส่งของเสียอันตราย
(Uniform Non-Hazardous Waste Manifest)

| | | | |
|---|----------------------------------|---|--|
| 1. ส่วนของผู้ก่อการนิคมของเสีย: This section must be completed by the Generator | | | |
| 1) ชื่อ name
สถานที่ก่อการนิคม: Generator's address
อ.ราชบุรี 70120 | | 2) เลขประจำตัวผู้ก่อการนิคมของเสีย: Generator's ID H.M.(1)-1/2555-4 71,
โทรศัพท์: Phone _____ โทรสาร: Fax _____ กรณีฉุกเฉิน: Emergency | |
| 3) ผู้ขนส่งของเสีย: Transporter | | | |
| รายชื่อบริษัท: First company name บริษัท อีเอ็มพี จำกัด | | เลขประจำตัวผู้ขนส่งของเสีย รายที่ 1: Transporter's ID | |
| รายชื่อบริษัท: Second company name | | เลขประจำตัวผู้ขนส่งของเสีย รายที่ 2: Transporter's ID | |
| 4) ผู้เก็บรวบรวม บำบัด และกำจัดของเสีย Treatment Storage Disposal Facilities (TSDFs) | | | |
| รายชื่อบริษัท: First TSDF's name บริษัท โอเอชเอ จำกัด | | เลขประจำตัวผู้เก็บรวบรวม บำบัด และกำจัดของเสีย รายที่ 1: Disposer's ID 33-43(1)-105/5103. | |
| รายชื่อบริษัท: Second TSDF's | | เลขประจำตัวผู้เก็บรวบรวม บำบัด และกำจัดของเสีย รายที่ 2: Disposer's ID | |
| 5) รายละเอียดของของเสียที่ขนส่งเปลี่ยนถ่าย: | | | |
| ลำดับ No. | รายละเอียด Description | รหัสของเสีย Waste Code | ภาษาบรรจุ: Containers |
| | | | ผู้ก่อการนิคม: Generator ผู้รับกำจัด: Disposer |
| | | | จำนวน No ชนิด Type ปริมาตรสุทธิ/กิโลกรัม Quantity/Kgs. ปริมาตรสุทธิ/กิโลกรัม Quantity/Kgs. |
| 1 | กากตะกอนจากกระบวนการบำบัดน้ำเสีย | 02 03 05 | |
| รวมปริมาณของเสียทั้งหมด: Total Quantity ของเหลว: Liquid _____ ลิตร/ลูกบาศก์เมตร: Liters/cu.m ของแข็ง: solid _____ กิโลกรัม/ตัน: Kgs./tons | | | |
| 6) การปฏิบัติที่มีลักษณะพิเศษ และข้อมูลเพิ่มเติม
Special handling Instructions and additional information | | | |
| 7) คำรับรอง: ข้าพเจ้าขอรับรองว่าได้ส่งมอบของเสียแล้วตามที่ระบุข้างต้น และมีการบรรจุอย่างเหมาะสมตามข้อกำหนดของกฎหมายทุกประการ
Certification: I hereby declare that the contents of this consignment are accurately described and above and are in proper condition for transported according to regulation.
ลงชื่อ: Generator's name _____ ลงนาม: Signature _____ วันที่: Date 27 เดือน: Month 6 พ.ศ.: Year 2566 | | | |
| 2. ส่วนของผู้ขนส่งของเสีย: This section must be completed by the Transporter | | | |
| 1) ชื่อผู้ขนส่ง: Transporter's name บริษัท อีเอ็มพี จำกัด | | 2) ประเภทของขนส่ง | |
| เลขประจำตัวผู้ขนส่ง: Transporter's ID | | 3) เลขทะเบียน | |
| โทรศัพท์: Phone _____ โทรสาร: Fax _____ กรณีฉุกเฉิน: Emergency | | | |
| 4) คำรับรอง: ข้าพเจ้าขอรับรองว่าได้รับของเสียแล้วตามที่ระบุข้างต้น และการขนส่งเป็นไปตามข้อกำหนดของกฎหมายทุกประการ
Transporter certification: I hereby declare that I have received the type and quantity of waste as described above by the generator and that the waste has been transported according to regulation
โดยขนส่งจากจังหวัด: ราชบุรี ไปยังจังหวัด: To กรุงเทพมหานคร ใช้ระยะเวลาประมาณ: _____
ลงชื่อผู้ขนส่ง: Transporter's name _____ ลงนาม: Signature _____ วันที่: Date 24 เดือน: Month 6 พ.ศ.: Year 66 | | | |
| 3. ส่วนของผู้ประกอบการสถานที่เก็บรวบรวม บำบัด และกำจัดของเสีย This section must be completed by TSDFs | | | |
| 1) ชื่อผู้รับกำจัด: TSDF's name บริษัท โอเอชเอ จำกัด | | 2) เลขประจำตัวผู้รับกำจัด: TSDF's ID 33-43(1)-105/5103. | |
| สถานที่กำจัด: TSDF's address 94 ม.8 ต.ระแวง อ.สามชัย อ.ราชบุรี 71130 | | โทรศัพท์: Phone _____ โทรสาร: Fax _____ กรณีฉุกเฉิน: Emergency | |
| 3) คำรับรอง: ข้าพเจ้าขอรับรองว่าได้รับวัสดุที่ไม่ได้ใช้แล้วตามปริมาณที่ระบุข้างต้นนี้
TSDF certification of arrival: I hereby declare that I have received the reference load.
และสามารถกำจัดของเสียที่รับมานี้ได้ตามระยะเวลา Treatment period _____ วัน: day □ เดือน: Month □ ปี: Year นับจากวันที่รับของเสีย since the day that received waste
ลงชื่อผู้รับกำจัด: TSDF's name _____ ลงนาม: Signature _____ วันที่: Date _____ เดือน: Month _____ พ.ศ.: Year _____ | | | |
| 4) กรณีของเสียไม่ตรงตามที่แจ้ง Discrepancy Notification | | | |
| ประเภทของเสีย: Type of waste _____ ปริมาณ: Quantity _____ | | | |
| การดำเนินการ: Action taken □ ส่งคืน: Returned □ จัดประเภทใหม่: Reclassified / รหัส: Waste ID □ รับกำจัด: Accepted เหตุผล: Reason of action _____ | | | |
| วันที่ส่งคืน: Date returned ____/____/____ (วัน/เดือน/ปี: dd/mm/yy) หมายเลขใบกำกับการขนส่งของเสียที่ส่งกลับ Returned manifest no _____ | | | |
| ชื่อผู้ส่งคืน: TSDF's name _____ ลงนาม: Signature _____ | | | |

ใบกำกับการขนส่งวัสดุที่ไม่ใช่แล้ว (ไม่อันตราย) จากอุตสาหกรรม

เลขที่อ้างอิง : Reference No. 8794308

เลขที่ใบกำกับการขนส่ง (Manifest No.)

ส่วนที่ 1 รายละเอียดของผู้ก่อการเกิดวัสดุที่ไม่ใช่แล้วจากอุตสาหกรรม

| | | | |
|--|-----------------------------|---|----------------------------|
| 1. ชื่อโรงงาน
เลขทะเบียนโรงงาน | | วันที่นำวัสดุที่ไม่ใช่แล้วออกนอกโรงงาน 05/01/2566
(dd/mm/yy) | |
| 2. รายละเอียดวัสดุที่ไม่ใช่แล้วที่เป็นไปตามประกาศกระทรวงอุตสาหกรรม | | | |
| รหัสของเสีย | ชื่อวัสดุที่ไม่ใช่แล้ว | ปริมาณที่ขนส่ง (กก.) | ผู้รับกำจัด(ทะเบียนโรงงาน) |
| 15 01 01 | ถาดกระดาษลูกฟูก/กล่องกระดาษ | 3730 | 3-105-79/47อย |
| 3. รายละเอียดวัสดุที่ไม่ใช่แล้วเพิ่มเติม <input type="checkbox"/> ของเหลว <input type="checkbox"/> ของแข็ง <input type="checkbox"/> ของแข็งกึ่งเหลว | | | |
| ภาษาบรรจวัสดุที่ไม่ใช่แล้ว <input type="checkbox"/> ถัง 200 ลิตร (Drum) <input type="checkbox"/> Tank truck <input type="checkbox"/> Roll off box <input type="checkbox"/> อื่น ๆ ระบุ | | | |
| 4. คำรับรอง : ข้าพเจ้าขอรับรองว่าได้ส่งมอบวัสดุที่ไม่ใช่แล้วให้ผู้ขนส่งตามที่ระบุข้างต้นและเป็นไปตามข้อกำหนดของกฎหมายทุกประการ | | | |
| ลงชื่อ | | ผู้ก่อการเกิด | |
| (.....) | | (.....) | |

ส่วนที่ 2 รายละเอียดของผู้ขนส่งวัสดุที่ไม่ใช่แล้ว

| | |
|--|-------------------------------|
| 5. ชื่อผู้ขนส่ง | วันที่ขนส่งวัสดุที่ไม่ใช่แล้ว |
| ทะเบียนรถขนส่ง | โทรศัพท์ |
| | โทรสาร |
| (dd/mm/yy) | |
| 6. คำรับรอง : ข้าพเจ้าขอรับรองว่าได้รับมอบวัสดุที่ไม่ใช่แล้วจากผู้ขนส่งตามที่ระบุข้างต้นและเป็นไปตามข้อกำหนดของกฎหมายทุกประการ | |
| ลงชื่อ | |
| (.....) | |

ส่วนที่ 3 รายละเอียดของผู้รับดำเนินการกำจัดวัสดุที่ไม่ใช่แล้ว

| | | | |
|---|-----------------------------|--------------------------------|----------|
| 7. ชื่อโรงงาน บริษัท สมบูรณ์ไทยเคมี จำกัด | | วันที่ได้รับวัสดุที่ไม่ใช่แล้ว | |
| เลขทะเบียนโรงงาน 3-105-79/47อย | | (dd/mm/yy) | |
| 8. รายละเอียดวัสดุที่ไม่ใช่แล้วที่เป็นไปตามประกาศกระทรวงอุตสาหกรรม | | | |
| รหัสของเสีย | ชื่อวัสดุที่ไม่ใช่แล้ว | ปริมาณที่รับมาดำเนินการ (กก.) | หมายเหตุ |
| 15 01 01 | ถาดกระดาษลูกฟูก/กล่องกระดาษ | | |
| 9. <input type="checkbox"/> ถูกล้าง <input type="checkbox"/> ไม่ถูกล้าง ระบุ | | | |
| 10. คำรับรอง : ข้าพเจ้าขอรับรองว่าได้รับมอบวัสดุที่ไม่ใช่แล้วจากผู้ขนส่งตามที่ระบุข้างต้นและเป็นไปตามข้อกำหนดของกฎหมายทุกประการ | | | |
| ลงชื่อ | | ผู้รับกำจัด | |
| (.....) | | (.....) | |

ใบกำกับการขนส่งวัสดุที่ไม่ใช่แล้ว (ไม่อันตราย) จากอุตสาหกรรม

เลขที่อ้างอิง : Reference No. 8813976

เลขที่ใบกำกับการขนส่ง (Manifest No.)

ส่วนที่ 1 รายละเอียดของผู้ก่อการเกิดวัสดุที่ไม่ใช่แล้วจากอุตสาหกรรม

| | | | |
|--|------------------------|---|----------------------------|
| 1. ชื่อโรงงาน บ. | | วันที่นำวัสดุที่ไม่ใช่แล้วออกนอกโรงงาน 12/01/2566
(dd/mm/yy) | |
| 2. รายละเอียดวัสดุที่ไม่ใช่แล้วที่เป็นไปตามประกาศกระทรวงอุตสาหกรรม | | | |
| รหัสของเสีย | ชื่อวัสดุที่ไม่ใช่แล้ว | ปริมาณที่ขนส่ง (กก.) | ผู้รับกำจัด(ทะเบียนโรงงาน) |
| 17 04 05 | เศษเหล็ก | 2650 | 3-105-8/61จข |
| 3. รายละเอียดวัสดุที่ไม่ใช่แล้วเพิ่มเติม <input type="checkbox"/> ของเหลว <input type="checkbox"/> ของแข็ง <input type="checkbox"/> ของแข็งกึ่งเหลว | | | |
| ภาษาบรรจวัสดุที่ไม่ใช่แล้ว <input type="checkbox"/> ถัง 200 ลิตร (Drum) <input type="checkbox"/> Tank truck <input type="checkbox"/> Roll off box <input type="checkbox"/> อื่น ๆ ระบุ | | | |
| 4. คำรับรอง : ข้าพเจ้าขอรับรองว่าได้ส่งมอบวัสดุที่ไม่ใช่แล้วให้ผู้ขนส่งตามที่ระบุข้างต้นและเป็นไปตามข้อกำหนดของกฎหมายทุกประการ | | | |
| ลงชื่อ | | ผู้ก่อการเกิด | |
| (.....) | | (.....) | |

ส่วนที่ 2 รายละเอียดของผู้ขนส่งวัสดุที่ไม่ใช่แล้ว

| | |
|--|-------------------------------|
| 5. ชื่อผู้ขนส่ง | วันที่ขนส่งวัสดุที่ไม่ใช่แล้ว |
| ทะเบียนรถขนส่ง | โทรศัพท์ |
| | โทรสาร |
| (dd/mm/yy) | |
| 6. คำรับรอง : ข้าพเจ้าขอรับรองว่าได้รับมอบวัสดุที่ไม่ใช่แล้วจากผู้ขนส่งตามที่ระบุข้างต้นและเป็นไปตามข้อกำหนดของกฎหมายทุกประการ | |
| ลงชื่อ | |
| (.....) | |

ส่วนที่ 3 รายละเอียดของผู้รับดำเนินการกำจัดวัสดุที่ไม่ใช่แล้ว

| | | | |
|---|------------------------|--------------------------------|----------|
| 7. ชื่อโรงงาน บริษัท เซลล์วัสดุ รีไซเคิล จำกัด | | วันที่ได้รับวัสดุที่ไม่ใช่แล้ว | |
| เลขทะเบียนโรงงาน 3-105-8/61จข | | (dd/mm/yy) | |
| 8. รายละเอียดวัสดุที่ไม่ใช่แล้วที่เป็นไปตามประกาศกระทรวงอุตสาหกรรม | | | |
| รหัสของเสีย | ชื่อวัสดุที่ไม่ใช่แล้ว | ปริมาณที่รับมาดำเนินการ (กก.) | หมายเหตุ |
| 17 04 05 | เศษเหล็ก | | |
| 9. <input type="checkbox"/> ถูกล้าง <input type="checkbox"/> ไม่ถูกล้าง ระบุ | | | |
| 10. คำรับรอง : ข้าพเจ้าขอรับรองว่าได้รับมอบวัสดุที่ไม่ใช่แล้วจากผู้ขนส่งตามที่ระบุข้างต้นและเป็นไปตามข้อกำหนดของกฎหมายทุกประการ | | | |
| ลงชื่อ | | ผู้รับกำจัด | |
| (.....) | | (.....) | |

| หมายเลขบันทึกขนส่งของเสียอันตราย : Manifest No. () | | | | | | | | | | | | |
|---|-----------------------------|------------------------------------|--|---|--|---------------------------|-------------------------------------|---|------------------------------------|--|---|--|
| ใบกำกับการขนส่งของเสียไม่อันตราย
(Uniform Non-Hazardous Waste Manifest) | | | | | | | | | | | | |
| MECHA661347 | | | | | | | | | | | | |
| 1. ส่วนของผู้ก่ำนัดของเสียไม่อันตราย : This section must be completed by the Generator | | | | | | | | | | | | |
| 1) ชื่อ : Name..... | | | ที่ประจำตัวผู้ก่ำนัดของเสียไม่อันตราย : Generator's ID..... น.77(2)-12/2557-คุณ.. | | | | | | | | | |
| สถานที่ก่ำนัด : Generator address..... | | | ติดต่อขอความช่วยเหลือฉุกเฉิน : Emergency..... | | | | | | | | | |
| 3) ผู้ขนส่งของเสียไม่อันตราย : Transporter | | | | | | | | | | | | |
| รายชื่อ บริษัท : First company name..... ห้างหุ้นส่วนจำกัดเมคคาไนค | | | เลขประจำตัวผู้ขนส่งของเสียไม่อันตราย รหัสที่ 1 : Transporter's ID..... DIW-T-166200014 | | | | | | | | | |
| รายชื่อ บริษัท : Second company name..... | | | เลขประจำตัวผู้ขนส่งของเสียไม่อันตราย รหัสที่ 2 : Transporter's ID..... | | | | | | | | | |
| 4) ผู้เก็บรวบรวม บำบัด และกำจัดของเสียไม่อันตราย : Treatment Storage Disposal Facilities (TSDFs) | | | | | | | | | | | | |
| รายชื่อ บริษัท : First TSDF's name..... ห้างหุ้นส่วนจำกัดเมคคาไนค | | | เลขประจำตัวผู้เก็บรวม บำบัด และกำจัดของเสียไม่อันตราย รหัสที่ 1 : Disposal Facility ID..... 171/6333 | | | | | | | | | |
| รายชื่อ บริษัท : Second TSDF's name..... | | | เลขประจำตัวผู้เก็บรวม บำบัด และกำจัดของเสียไม่อันตราย รหัสที่ 2 : Disposer's ID..... | | | | | | | | | |
| 5) รายละเอียดของของเสียไม่อันตรายที่จะส่งกลับมายัง : | | | | | | | | | | | | |
| ลำดับ
No. | รายละเอียด
(Description) | รหัสของเสีย
อันตราย : Waste ID. | หมวดวัสดุที่ไม่ใช่เหลว
หมวด | ลักษณะบรรจุ : Containers
จำนวน : No. | ปริมาณสุทธิ :
ชนิด : Type | ปริมาณสุทธิ :
Quantity | หน่วยน้ำหนัก :
Unit Wt / Vol | รายละเอียดเพิ่มเติม :
Additional Information | | | | |
| 1. | อิฐดินเผา | 161104 | | | | | 190 | | | | | |
| รวมปริมาณของเสียไม่อันตรายทั้งหมด : Total Quantity ของเหลว : Liquid..... ลิตร/ลูกบาศก์เมตร : Liters/cm. ของแข็ง : Solid..... กิโลกรัม / ตัน : Kgs. / tons | | | | | | | | | | | | |
| 6) การปฏิบัติตามข้อกำหนดและข้อควรระวังพิเศษ
Special handling Instructions and additional information | | | | | | | | | | | | |
| 4) คำรับรอง : ข้าพเจ้าขอรับรองว่าเนื้อหาของเอกสารนี้เกี่ยวกับรายการและวิธีการบรรจุอย่างเหมาะสมตามที่กำหนดโดยกฎหมายที่เกี่ยวข้อง :
Generator Certificate : I hereby declare that the contents of this consignment are accurately described above and have been packed and labeled and are in proper condition for transport according to regulation.
ลงชื่อ Generator's name..... ลายเซ็น : Signature..... วันที่ : Date..... เดือน : Month..... พ.ศ. : Year..... | | | | | | | | | | | | |
| 2. ส่วนของผู้ขนส่งของเสียไม่อันตราย : This section must be completed by the Transporter | | | | | | | | | | | | |
| 1) ชื่อผู้รับปลายทางที่ 1 : Transporter's name..... | | | 2) พาหนะที่ใช้ Vehicle | | <input type="checkbox"/> รถบรรทุก Truck | | <input type="checkbox"/> รถไฟ Train | | <input type="checkbox"/> เรือ Ship | | <input type="checkbox"/> เครื่องบิน Plane | |
| เลขประจำตัวผู้ขนส่ง : Transporter's ID..... | | | 3) เลขทะเบียนพาหนะ : Vehicle ID | | | | | | | | | |
| โทรศัพท์ : Phone..... โทรสาร : Fax..... ขาดขัน : Emergency..... | | | | | | | | | | | | |
| 4) คำรับรอง : ข้าพเจ้าขอรับรองว่าได้รับของเสียไม่อันตรายดังกล่าวที่ระบุข้างต้น และการขนส่งเป็นไปตามข้อกำหนดของกฎหมายที่เกี่ยวข้อง :
Generator Certification : I hereby declare that I have received the type and quantity of waste as described above by the generator and that waste has been transported according to regulations.
โดยขนส่งทางบก/ทางน้ำ : From..... ไปยังจังหวัด : To..... เวลาเดินทางประมาณ : Time spending..... ชม./วัน : hours/day
ลงชื่อผู้ขนส่งปลายทางที่ 2 : Transporter's name..... ลายเซ็น : Signature..... วันที่ : Date..... เดือน : Month..... พ.ศ. : Year..... | | | | | | | | | | | | |
| ชื่อผู้ขนส่งปลายทางที่ 2 : Transporter's name..... | | | 6) พาหนะที่ใช้ Vehicle | | <input checked="" type="checkbox"/> รถบรรทุก Truck | | <input type="checkbox"/> รถไฟ Train | | <input type="checkbox"/> เรือ Ship | | <input type="checkbox"/> เครื่องบิน Plane | |
| เลขประจำตัวผู้ขนส่ง : Transporter's ID..... | | | 7) เลขทะเบียนพาหนะ : Vehicle ID | | | | | | | | | |
| โทรศัพท์ : Phone..... โทรสาร : Fax..... ขาดขัน : Emergency..... | | | | | | | | | | | | |
| 8) คำรับรอง : ข้าพเจ้าขอรับรองว่าได้รับของเสียไม่อันตรายดังกล่าวที่ระบุข้างต้น และการขนส่งเป็นไปตามข้อกำหนดของกฎหมายที่เกี่ยวข้อง :
Transportation Certification : I hereby declare that I have received the type and quantity of waste as described above by the generator and that waste has been transported according to regulations.
โดยขนส่งทางบก/ทางน้ำ : From..... ไปยังจังหวัด : To..... เวลาเดินทางประมาณ : Time spending..... ชม./วัน : hours/day
ลงชื่อผู้ขนส่งปลายทางที่ 2 : Transporter's name..... ลายเซ็น : Signature..... วันที่ : Date..... เดือน : Month..... พ.ศ. : Year..... | | | | | | | | | | | | |
| 3. ส่วนของผู้ประกอบการบำบัดหรือฝังกลบขยะอันตราย : This section must be completed by TSDFs | | | | | | | | | | | | |
| 1) ชื่อผู้ก่ำนัด TSDF's name..... | | | 2) เลขประจำตัวผู้ก่ำนัด : TSDF's ID..... | | | | | | | | | |
| สถานที่ก่ำนัด : TSDF's address..... | | | โทรศัพท์ : Phone..... | | | | | | | | | |
| 3) คำรับรอง : ข้าพเจ้าขอรับรองว่าได้ตรวจสอบแล้วพบว่าข้อมูลนี้เป็นความจริง
TSDF Certificate of arrival : I hereby declare that I have received this reference load.
ตามระยะเวลาที่กำหนดไว้โดยกรมควบคุมมลพิษ : Receipt period..... วัน : Day..... ชั่วโมง : Hour..... ปี : Year.....
ลงชื่อผู้ก่ำนัด : TSDF's name..... ลายเซ็น : Signature..... วันที่ : Date..... เดือน : Month..... พ.ศ. : Year..... | | | | | | | | | | | | |
| 4) กรณีของเสียไม่ตรงตามที่แจ้ง : Discrepancy Notification
ประเภทของของเสียไม่ตรง : Type of waste..... ปริมาณ : Quantity.....
จากข้อมูล : Actual value..... <input type="checkbox"/> เพิ่มขึ้น : Increased <input type="checkbox"/> ลดลง : Reduced / ชนิด : Waste ID..... <input type="checkbox"/> ไม่ชัดเจน : Accepted หรือ : Reason of error.....
วันที่เกิด : Date occurred..... (นับตั้งแต่วันที่ : sd/month/year) หากมีเหตุผิดปกติเกี่ยวกับรายการที่ส่งมา : Returned manifest no.....
ลงชื่อ : TSDF's name..... ลายเซ็น : Signature..... วันที่ : Date..... เดือน : Month..... พ.ศ. : Year..... | | | | | | | | | | | | |

| | | ใบกำกับการขนส่งของเสียไม่อันตราย
(Uniform Non-Hazardous Waste Manifest) | | หมายเลขใบกำกับการขนส่งของเสียไม่อันตราย : Manifest No. XXXXXXXXXX
MECHA661407 | | | |
|---|--------------------------|---|--|---|-------------------------------------|--|--|
| 1. ส่วนของผู้ก่อเกิดของเสียไม่อันตราย : This section must be completed by the Generator | | | | | | | |
| 1) ชื่อ : Name..... | | ประจำตัวผู้ก่อเกิดของเสียไม่อันตราย : Generator's ID..... น.77(2)-12/2557-คุณ... | | | | | |
| สถานที่กำเนิด : Generator address..... | | ในบัญชีเลขหมาย จ.จก.รพ.๐120.....กรณีฉุกเฉิน : Emergency..... | | | | | |
| 3) ผู้ขนส่งของเสียไม่อันตราย : Transporter | | | | | | | |
| รายชื่อที่ 1 บริษัท : First company name..... ห้างหุ้นส่วนจำกัดเมคคาเนียท | | เลขประจำตัวผู้ขนส่งของเสียไม่อันตราย รายที่ 1 : Transporter's ID..... DIW-T-166200014 | | | | | |
| รายชื่อที่ 2 บริษัท : Second company name..... | | เลขประจำตัวผู้ขนส่งของเสียไม่อันตราย รายที่ 2 : Transporter's ID..... | | | | | |
| 4) ผู้เก็บรวม บำบัด และกำจัดของเสียไม่อันตราย : Treatment Storage Disposal Facilities (TSDFs) | | | | | | | |
| รายชื่อที่ 1 บริษัท : First TSDF's name..... ห้างหุ้นส่วนจำกัดเมคคาเนียท | | เลขประจำตัวผู้เก็บรวม บำบัด และกำจัดของเสียไม่อันตราย รายที่ 1 : Disposal Facility ID..... 171/63ตม. | | | | | |
| รายชื่อที่ 2 บริษัท : Second TSDF's name..... | | เลขประจำตัวผู้เก็บรวม บำบัด และกำจัดของเสียไม่อันตราย รายที่ 2 : Disposer's ID..... | | | | | |
| 5) รายละเอียดของของเสียไม่อันตรายที่ขนส่งขึ้นรถคันนี้ : | | | | | | | |
| ลำดับ No. | รายละเอียด (Description) | รหัสของเสียอันตราย : Waste ID. | หมวดของวัสดุที่ไม่ใช่เหลว
ชนิด : Type | ภาชนะบรรจุ : Containers
จำนวน : No. | ปริมาณสุทธิ : Quantity | หน่วยน้ำหนัก / ปริมาตร : Unit Wt / Vol | รายละเอียดเพิ่มเติม : Additional Information |
| 1. | ปูนขาว | การบดขยี้ขนาด 19 | 80 02 | | | 41050 - | |
| รวมปริมาณของของเสียไม่อันตรายทั้งหมด : Total Quantity | | ของเหลว : Liquid | ลิตร/ลูกบาศก์เมตร : Liters/cu.m | ของแข็ง : Solid | กิโลกรัม / ตัน : Kgs. / tons | | |
| 6) การปฏิบัติที่มีลักษณะพิเศษและข้อมูลเพิ่มเติม
Special handling Instructions and additional information | | | | | | | |
| คำรับรอง : ข้าพเจ้าขอรับรองว่าได้อ่านรายละเอียดของของเสียไม่อันตรายตามที่ระบุข้างต้น และการบรรจุติดป้ายหรือฉลากอย่างเหมาะสมตามข้อกำหนดของการกฎหมายทุกประการ :
Generator Certificate : I hereby declare that I have received the type and quantity of waste as described above and have been packed and labeled and are in proper condition for transport according to regulation.
ชื่อ Generator's name..... ลายเซ็น : Signature..... วันที่ : Date..... เดือน : Month..... พ.ศ. : Year..... | | | | | | | |
| 2. ส่วนของผู้ขนส่งของเสียไม่อันตราย : This section must be completed by the Transporter | | | | | | | |
| ชื่อผู้ขนส่งรายที่ 1 : Transporter's name..... DIW-T-166200014 | | 2) พาหนะที่ใช้ Vehicle | | <input type="checkbox"/> รถบรรทุก Truck | <input type="checkbox"/> รถไฟ Train | <input type="checkbox"/> เรือ Ship | <input type="checkbox"/> เครื่องบิน Plane |
| เลขประจำตัวผู้ขนส่ง : Transporter's ID..... | | 3) เลขทะเบียนพาหนะ : Vehicle ID | | | | | |
| โทรศัพท์ : Phone..... โทรสาร : Fax..... | | ฉุกเฉิน : Emergency..... | | | | | |
| 4) คำรับรอง : ข้าพเจ้าขอรับรองว่าได้รับของเสียไม่อันตรายแล้วตามที่ระบุข้างต้น และการขนส่งเป็นไปตามข้อกำหนดของกฎหมายทุกประการ
Transporter Certification : I hereby declare that I have received the type and quantity of waste as described above by the generator and that waste has been transported according to regulations.
โดยขนส่งจากที่เกิด : From..... ไปยังจังหวัด : To..... ให้ระยะเวลาประมาณ : Time spending..... ชม./วัน : hours/day
รถผู้ขนส่งรายที่ 2 : Transporter's name..... ลายเซ็น : Signature..... วันที่ : Date..... เดือน : Month..... พ.ศ. : Year..... | | | | | | | |
| ชื่อผู้ขนส่งรายที่ 2 : Transporter's name..... | | 6) พาหนะที่ใช้ Vehicle | | <input checked="" type="checkbox"/> รถบรรทุก Truck | <input type="checkbox"/> รถไฟ Train | <input type="checkbox"/> เรือ Ship | <input type="checkbox"/> เครื่องบิน Plane |
| เลขประจำตัวผู้ขนส่ง : Transporter's ID..... | | 7) เลขทะเบียนพาหนะ : Vehicle ID | | | | | |
| โทรศัพท์ : Phone..... โทรสาร : Fax..... | | ฉุกเฉิน : Emergency..... | | | | | |
| 8) คำรับรอง : ข้าพเจ้าขอรับรองว่าได้รับของเสียไม่อันตรายแล้วตามที่ระบุข้างต้น และการขนส่งเป็นไปตามข้อกำหนดของกฎหมายทุกประการ
Transporter Certification : I hereby declare that I have received the type and quantity of waste as described above by the generator and that waste has been transported according to regulations.
โดยขนส่งจากที่เกิด : From..... ไปยังจังหวัด : To..... ให้ระยะเวลาประมาณ : Time spending..... ชม./วัน : hours/day
รถผู้ขนส่งรายที่ 2 : Transporter's name..... ลายเซ็น : Signature..... วันที่ : Date..... เดือน : Month..... พ.ศ. : Year..... | | | | | | | |
| 3. ส่วนของผู้ประกอบการจัดการเก็บรวบรวม บำบัด และกำจัดของเสียไม่อันตราย : This section must be completed by TSDF's | | | | | | | |
| 1) ชื่อผู้รับใช้ TSDF's name..... ห้างหุ้นส่วนจำกัดเมคคาเนียท | | 2) เลขประจำตัวผู้รับใช้ TSDF's ID..... ๑3-๕๘11-171/63ตม. | | โทรศัพท์ : Phone..... ในกรณีฉุกเฉิน : Emergency..... | | | |
| สถานที่รับใช้ TSDF's address..... ๒๐/๓ หมู่ ๔ ตำบลหนองเต็ง อ.เมือง จ.สระบุรี 18000 | | วันที่ได้รับแจ้ง : Received date..... | | | | | |
| 3) คำรับรอง : ข้าพเจ้าขอรับรองว่าได้รับของเสียไม่อันตรายแล้วตามที่ระบุข้างต้น
TSDP Certificate of receipt : I hereby declare that I have received the reference load.
และระยะเวลาที่ส่งของเสียให้หน่วยงาน : Treatment period..... วัน : Day..... เดือน : Month..... ปี : Year..... นับจากวันที่ได้รับแจ้ง : since the day that received waste
ชื่อผู้รับใช้ TSDF's name..... ลายเซ็น : Signature..... วันที่ : Date..... เดือน : Month..... พ.ศ. : Year..... | | | | | | | |
| 4) กรณีของเสียไม่ตรงตามที่แจ้ง : Discrepancy Notification
ประเภทของของเสียไม่ตรง : Type of waste..... ปริมาณ : Quantity.....
สาเหตุ : Action taken..... <input type="checkbox"/> ส่งคืน : Returned..... <input type="checkbox"/> ไม่สามารถระบุได้ : Rejected / Refuse..... รหัส : Waste ID..... <input type="checkbox"/> รับทราบ : Accepted..... เหตุผล : Reason of action.....
วันที่เกิด : Date of occurrence..... วันที่เห็น : Date of discovery..... จำนวน : Quantity..... รหัสของของเสียไม่ตรง : Reference load no.....
ชื่อผู้รับใช้ TSDF's name..... ลายเซ็น : Signature..... วันที่ : Date..... | | | | | | | |

ใบกำกับการขนส่งวัสดุที่ไม่ใช่แล้ว (ไม่อันตราย) จากอุตสาหกรรม

เลขที่อ้างอิง : Reference No. 8974781

เลขที่ใบกำกับการขนส่ง (Manifest No.)

ส่วนที่ 1 รายละเอียดของผู้กักเก็บวัสดุที่ไม่ใช่แล้วจากอุตสาหกรรม

| | | | |
|--|------------------------|---|----------------------------|
| 1. ชื่อโรงงาน | | วันที่นำวัสดุที่ไม่ใช่แล้วออกนอกโรงงาน 10/03/2566 | |
| เลขทะเบียนโรงงาน | | (dd/mm/yy) | |
| 2. รายละเอียดวัสดุที่ไม่ใช่แล้วที่เป็นไปตามประกาศกระทรวงอุตสาหกรรม | | | |
| รหัสของเสีย | ชื่อวัสดุที่ไม่ใช่แล้ว | ปริมาณที่ขนส่ง (กก.) | ผู้รับกำจัด(ทะเบียนโรงงาน) |
| 15 02 03 | สารตกค้างอื่น | 90 | จ3-101-2/40ลบ |
| 3. รายละเอียดวัสดุที่ไม่ใช่แล้วเพิ่มเติม <input type="checkbox"/> ของเหลว <input type="checkbox"/> ของแข็ง <input type="checkbox"/> ของแข็งทั้งเหลว | | | |
| ภาชนะบรรจุวัสดุที่ไม่ใช่แล้ว <input type="checkbox"/> ถัง 200 ลิตร (Drum) <input type="checkbox"/> Tank truck <input type="checkbox"/> Roll off box <input type="checkbox"/> อื่น ๆ ระบุ : | | | |
| 4. คำรับรอง : ข้าพเจ้าขอรับรองว่าได้ส่งมอบวัสดุที่ไม่ใช่แล้วให้ผู้ขนส่งตามที่ระบุข้างต้นและเป็นไปตามข้อกำหนดของกฎหมายทุกประการ | | | |
| ลงชื่อ | | ผู้กักเก็บ | |
| (.....) | | (.....) | |

ส่วนที่ 2 รายละเอียดของผู้นำส่งวัสดุที่ไม่ใช่แล้ว

| | |
|--|-------------------------------------|
| 5. ชื่อผู้นำส่ง | วันที่ขนส่งวัสดุที่ไม่ใช่แล้ว |
| ทะเบียนรถขนส่ง | โทรศัพท์ |
| โทรสาร | |
| (dd/mm/yy) | |
| 6. คำรับรอง : ข้าพเจ้าขอรับรองว่าได้รับมอบวัสดุที่ไม่ใช่แล้วจากผู้ขนส่งตามที่ระบุข้างต้นและเป็นไปตามข้อกำหนดของกฎหมายทุกประการ | |
| ลงชื่อ | |
| (.....) | |

ส่วนที่ 3 รายละเอียดของผู้รับดำเนินการกำจัดวัสดุที่ไม่ใช่แล้ว

| | | | |
|---|------------------------|--------------------------------------|----------|
| 7. ชื่อโรงงาน บริษัท เบตเตอร์ เวสต์ กรีน จำกัด (มหาชน) | | วันที่ได้รับวัสดุที่ไม่ใช่แล้ว | |
| เลขทะเบียนโรงงาน จ3-101-2/40ลบ | | (dd/mm/yy) | |
| 8. รายละเอียดวัสดุที่ไม่ใช่แล้วที่เป็นไปตามประกาศกระทรวงอุตสาหกรรม | | | |
| รหัสของเสีย | ชื่อวัสดุที่ไม่ใช่แล้ว | ปริมาณที่รับมาดำเนินการ (กก.) | หมายเหตุ |
| 15 02 03 | สารตกค้างอื่น | | |
| 9. <input type="checkbox"/> ถุกต้อง <input type="checkbox"/> ไม่ถูกต้อง ระบุ | | | |
| 10. คำรับรอง : ข้าพเจ้าขอรับรองว่าได้รับมอบวัสดุที่ไม่ใช่แล้วจากผู้ขนส่งตามที่ระบุข้างต้นและเป็นไปตามข้อกำหนดของกฎหมายทุกประการ | | | |
| ลงชื่อ | | ผู้รับกำจัด | |
| (.....) | | (.....) | |

ใบกำกับการขนส่งวัสดุที่ไม่ใช่แล้ว (ไม่อันตราย) จากอุตสาหกรรม

เลขที่อ้างอิง : Reference No. 9042943

เลขที่ใบกำกับการขนส่ง (Manifest No.)

ส่วนที่ 1 รายละเอียดของผู้กักเก็บวัสดุที่ไม่ใช่แล้วจากอุตสาหกรรม

| | | | |
|--|------------------------|---|----------------------------|
| 1. ชื่อโรงงาน | | วันที่นำวัสดุที่ไม่ใช่แล้วออกนอกโรงงาน 18/04/2566 | |
| เลขทะเบียนโรงงาน | | (dd/mm/yy) | |
| 2. รายละเอียดวัสดุที่ไม่ใช่แล้วที่เป็นไปตามประกาศกระทรวงอุตสาหกรรม | | | |
| รหัสของเสีย | ชื่อวัสดุที่ไม่ใช่แล้ว | ปริมาณที่ขนส่ง (กก.) | ผู้รับกำจัด(ทะเบียนโรงงาน) |
| 15 01 01 | เศษกระดาษ | 489 | 3-106-8/49ลบ |
| 3. รายละเอียดวัสดุที่ไม่ใช่แล้วเพิ่มเติม <input type="checkbox"/> ของเหลว <input type="checkbox"/> ของแข็ง <input type="checkbox"/> ของแข็งทั้งเหลว | | | |
| ภาชนะบรรจุวัสดุที่ไม่ใช่แล้ว <input type="checkbox"/> ถัง 200 ลิตร (Drum) <input type="checkbox"/> Tank truck <input type="checkbox"/> Roll off box <input type="checkbox"/> อื่น ๆ ระบุ : | | | |
| 4. คำรับรอง : ข้าพเจ้าขอรับรองว่าได้ส่งมอบวัสดุที่ไม่ใช่แล้วให้ผู้ขนส่งตามที่ระบุข้างต้นและเป็นไปตามข้อกำหนดของกฎหมายทุกประการ | | | |
| ลงชื่อ | | ผู้กักเก็บ | |
| (.....) | | (.....) | |

ส่วนที่ 2 รายละเอียดของผู้นำส่งวัสดุที่ไม่ใช่แล้ว

| | |
|--|-------------------------------------|
| 5. ชื่อผู้นำส่ง | วันที่ขนส่งวัสดุที่ไม่ใช่แล้ว |
| ทะเบียนรถขนส่ง | โทรศัพท์ |
| โทรสาร | |
| (dd/mm/yy) | |
| 6. คำรับรอง : ข้าพเจ้าขอรับรองว่าได้รับมอบวัสดุที่ไม่ใช่แล้วจากผู้ขนส่งตามที่ระบุข้างต้นและเป็นไปตามข้อกำหนดของกฎหมายทุกประการ | |
| ลงชื่อ | |
| (.....) | |

ส่วนที่ 3 รายละเอียดของผู้รับดำเนินการกำจัดวัสดุที่ไม่ใช่แล้ว

| | | | |
|---|------------------------|--------------------------------------|----------|
| 7. ชื่อโรงงาน บริษัท เบตเตอร์ เวสต์ กรีน จำกัด (มหาชน) | | วันที่ได้รับวัสดุที่ไม่ใช่แล้ว | |
| เลขทะเบียนโรงงาน 3-106-8/49ลบ | | (dd/mm/yy) | |
| 8. รายละเอียดวัสดุที่ไม่ใช่แล้วที่เป็นไปตามประกาศกระทรวงอุตสาหกรรม | | | |
| รหัสของเสีย | ชื่อวัสดุที่ไม่ใช่แล้ว | ปริมาณที่รับมาดำเนินการ (กก.) | หมายเหตุ |
| 15 01 01 | เศษกระดาษ | | |
| 9. <input type="checkbox"/> ถุกต้อง <input type="checkbox"/> ไม่ถูกต้อง ระบุ | | | |
| 10. คำรับรอง : ข้าพเจ้าขอรับรองว่าได้รับมอบวัสดุที่ไม่ใช่แล้วจากผู้ขนส่งตามที่ระบุข้างต้นและเป็นไปตามข้อกำหนดของกฎหมายทุกประการ | | | |
| ลงชื่อ | | ผู้รับกำจัด | |
| (.....) | | (.....) | |

4/28/23, 8:38 AM

ใบกำกับการขนส่งของเสียอันตราย

ฉบับที่ / 4

ใบกำกับการขนส่งวัสดุที่ไม่ใช่แล้ว (ไม่อันตราย) จากอุตสาหกรรม

เลขที่อ้างอิง : Reference No. 9068090

เลขที่ใบกำกับการขนส่ง (Manifest No.)

ส่วนที่ 1 รายละเอียดของข้อมูลก่อนการเคลื่อนย้ายวัสดุที่ไม่ใช่แล้วจากอุตสาหกรรม

1. ชื่อโรงงาน วันที่นำวัสดุที่ไม่ใช่แล้วออกจากโรงงาน 24/04/2566
เลขทะเบียนโรงงาน

2. รายละเอียดวัสดุที่ไม่ใช่แล้วที่เป็นไปตามประกาศกระทรวงอุตสาหกรรม

| รหัสของเสีย | ชื่อวัสดุที่ไม่ใช่แล้ว | ปริมาณที่ขนส่ง (กก.) | ผู้รับกำจัด(ทะเบียนโรงงาน) | หมายเหตุ |
|-------------|------------------------|----------------------|----------------------------|----------|
| 04 02 21 | สายรับไฟฟ้า (สายลวด) | 6691.2 | จ3-27(7)-1/45ม | |
| 04 02 21 | สายรับไฟฟ้า (สายลวด) | 127.1 | จ3-27(7)-1/45ม | |
| 04 02 22 | สายลวด | 3231.1 | จ3-27(7)-1/45ม | |

3. รายละเอียดวัสดุที่ไม่ใช่แล้วทั้งหมด ☐ ของเหลว ☒ ของแข็ง ☐ ของแข็ง/ของเหลวภาชนะบรรจุวัสดุที่ไม่ใช่แล้ว ☐ ถัง 200 ลิตร (Drum) ☐ Tank truck ☐ Roll off box ☐ อื่น ๆ ระบุ

4. คำรับรอง : ข้าพเจ้าขอรับรองว่าได้ส่งมอบวัสดุที่ไม่ใช่แล้วให้ผู้ขนส่งตามที่ระบุข้างต้นและเป็นไปตามข้อกำหนดของกฎหมายทุกประการ

ลงชื่อ ผู้ก่อการผิด

ส่วนที่ 2 รายละเอียดของข้อมูลการเคลื่อนย้ายวัสดุที่ไม่ใช่แล้ว

5. ชื่อผู้ขนส่ง วันที่ขนส่งวัสดุที่ไม่ใช่แล้ว
ทะเบียนรถขนส่ง โทรศัพท์ โทรสาร

6. คำรับรอง : ข้าพเจ้าขอรับรองว่าได้รับมอบวัสดุที่ไม่ใช่แล้วจากผู้ขนส่งตามที่ระบุข้างต้นและเป็นไปตามข้อกำหนดของกฎหมายทุกประการ

ลงชื่อ ผู้ขนส่ง

ส่วนที่ 3 รายละเอียดของข้อมูลดำเนินการกำจัดวัสดุที่ไม่ใช่แล้ว

7. ชื่อโรงงาน วันที่ได้รับวัสดุที่ไม่ใช่แล้ว
เลขทะเบียนโรงงาน ๑3-27(7)-1/45ม

8. รายละเอียดวัสดุที่ไม่ใช่แล้วที่เป็นไปตามประกาศกระทรวงอุตสาหกรรม

| รหัสของเสีย | ชื่อวัสดุที่ไม่ใช่แล้ว | ปริมาณที่รับมาดำเนินการ (กก.) | หมายเหตุ |
|-------------|------------------------|-------------------------------|----------|
| 04 02 21 | สายรับไฟฟ้า (สายลวด) | | |
| 04 02 21 | สายรับไฟฟ้า (สายลวด) | | |
| 04 02 22 | สายลวด | | |

9. ☐ ถูกต้อง ☐ ไม่ถูกต้อง ระบุ

10. คำรับรอง : ข้าพเจ้าขอรับรองว่าได้รับมอบวัสดุที่ไม่ใช่แล้วจากผู้ขนส่งตามที่ระบุข้างต้นและเป็นไปตามข้อกำหนดของกฎหมายทุกประการ

ลงชื่อ ผู้รับกำจัด

5/24/23, 3:43 PM

ใบกำกับการขนส่งของเสียอันตราย

ฉบับที่ / 4

ใบกำกับการขนส่งวัสดุที่ไม่ใช่แล้ว (ไม่อันตราย) จากอุตสาหกรรม

เลขที่อ้างอิง : Reference No. 9133171

เลขที่ใบกำกับการขนส่ง (Manifest No.)

ส่วนที่ 1 รายละเอียดของข้อมูลก่อนการเคลื่อนย้ายวัสดุที่ไม่ใช่แล้วจากอุตสาหกรรม

1. ชื่อโรงงาน วันที่นำวัสดุที่ไม่ใช่แล้วออกจากโรงงาน 24/05/2566
เลขทะเบียนโรงงาน

2. รายละเอียดวัสดุที่ไม่ใช่แล้วที่เป็นไปตามประกาศกระทรวงอุตสาหกรรม

| รหัสของเสีย | ชื่อวัสดุที่ไม่ใช่แล้ว | ปริมาณที่ขนส่ง (กก.) | ผู้รับกำจัด(ทะเบียนโรงงาน) | หมายเหตุ |
|-------------|------------------------|----------------------|----------------------------|----------|
| 15 01 03 | ไม้ | 1560 | 3-105-70/61ม | |

3. รายละเอียดวัสดุที่ไม่ใช่แล้วทั้งหมด ☐ ของเหลว ☒ ของแข็ง ☐ ของแข็ง/ของเหลวภาชนะบรรจุวัสดุที่ไม่ใช่แล้ว ☐ ถัง 200 ลิตร (Drum) ☐ Tank truck ☐ Roll off box ☐ อื่น ๆ ระบุ

4. คำรับรอง : ข้าพเจ้าขอรับรองว่าได้ส่งมอบวัสดุที่ไม่ใช่แล้วให้ผู้ขนส่งตามที่ระบุข้างต้นและเป็นไปตามข้อกำหนดของกฎหมายทุกประการ

ลงชื่อ ผู้ก่อการผิด

ส่วนที่ 2 รายละเอียดของข้อมูลการเคลื่อนย้ายวัสดุที่ไม่ใช่แล้ว

5. ชื่อผู้ขนส่ง วันที่ขนส่งวัสดุที่ไม่ใช่แล้ว
ทะเบียนรถขนส่ง โทรศัพท์ โทรสาร

6. คำรับรอง : ข้าพเจ้าขอรับรองว่าได้รับมอบวัสดุที่ไม่ใช่แล้วจากผู้ขนส่งตามที่ระบุข้างต้นและเป็นไปตามข้อกำหนดของกฎหมายทุกประการ

ลงชื่อ ผู้ขนส่ง

ส่วนที่ 3 รายละเอียดของข้อมูลดำเนินการกำจัดวัสดุที่ไม่ใช่แล้ว

7. ชื่อโรงงาน บริษัท ราช ริชชีคิล หมายส์ จำกัด วันที่ได้รับวัสดุที่ไม่ใช่แล้ว
เลขทะเบียนโรงงาน 3-105-70/61ม

8. รายละเอียดวัสดุที่ไม่ใช่แล้วที่เป็นไปตามประกาศกระทรวงอุตสาหกรรม

| รหัสของเสีย | ชื่อวัสดุที่ไม่ใช่แล้ว | ปริมาณที่รับมาดำเนินการ (กก.) | หมายเหตุ |
|-------------|------------------------|-------------------------------|----------|
| 15 01 03 | ไม้ | | |

9. ☐ ถูกต้อง ☐ ไม่ถูกต้อง ระบุ

10. คำรับรอง : ข้าพเจ้าขอรับรองว่าได้รับมอบวัสดุที่ไม่ใช่แล้วจากผู้ขนส่งตามที่ระบุข้างต้นและเป็นไปตามข้อกำหนดของกฎหมายทุกประการ

ลงชื่อ ผู้รับกำจัด

แบบกำกับการขนส่ง 02

หมายเลขใบกำกับการขนส่งของเสียอันตราย : Manifest No. 000000

ใบกำกับการขนส่งของเสียอันตราย
(Uniform Non Hazardous Waste Manifest)

PAM 076/66

1. ส่วนของผู้กักเก็บของเสียอันตราย : This section must be completed by the Generator

1) ชื่อ : Name..... 2) เลขประจำตัวผู้กักเก็บของเสียอันตราย : Generator's ID.....
สถานที่เกิด : Do..... **พ. บิณณกุลสารบรรณราชบุรี ดิเรกพัฒน์ บ. 1079000000**

3) ผู้ขนส่งของเสียอันตราย : Transporter
รายชื่อ : First company name..... เลขประจำตัวผู้ขนส่งของเสียอันตราย รหัสที่ : Transporter's ID.....
รายชื่อ : Second company name..... เลขประจำตัวผู้ขนส่งของเสียอันตราย รหัสที่ : Transporter's ID.....
บริษัท สานลิ้ง เอ โลจิสติกส์ จำกัด DIW-T-174900076

4) สถานที่รวบรวม ปักดิน และกำจัดของเสียอันตราย : Treatment Storage Disposal Facilities (TSDFs)
รายชื่อ : First TSDF's name..... เลขประจำตัวผู้รวบรวม ปักดิน และกำจัดของเสียอันตราย รหัสที่ : Transporter's ID.....
รายชื่อ : Second TSDF's name..... เลขประจำตัวผู้รวบรวม ปักดิน และกำจัดของเสียอันตราย รหัสที่ : Transporter's ID.....
บริษัท สานลิ้ง เอ โลจิสติกส์ จำกัด (มหาชน) DIW-D-056200025

5) รายละเอียดของของเสียอันตรายที่ขนส่ง :
จำนวน : Total Quantity..... ของเหลว : Liquid..... ลิตร/ลูกบาศก์เมตร : Liters/cu.m..... ของแข็ง : Solid..... กิโลกรัม/ตัน : Kgs./tons.....
การปฏิบัติที่มีลักษณะพิเศษและข้อมูลเพิ่มเติม : Special handling instructions and additional information.....

7) ผู้รับรอง : ข้าพเจ้าขอรับรองว่าได้ส่งของเสียอันตรายที่ระบุข้างต้น และมีการบรรจุ ปักดิน หรือบรรจุในภาชนะบรรจุอย่างเหมาะสมตามข้อกำหนดของกฎหมายที่เกี่ยวข้อง :
(Generator Certificate : I hereby declare that I have received the type and quantity of waste as described above by the generator and that waste is in proper condition for transport according to regulation)
ชื่อ : Generator's name..... ลงชื่อ : Signature..... วันที่ : Date..... เดือน : Month..... พ.ศ. : Year.....

2. ส่วนของผู้ขนส่งของเสียอันตราย : This section must be completed by the Transporter

1) ชื่อผู้ขนส่งรหัสที่ : Transporter's name..... 2) ยานพาหนะ : ☒ รถบรรทุก ☐ รถไฟ ☐ เรือ ☐ เครื่องบิน
เลขประจำตัวผู้ขนส่ง : Transporter's ID..... DIW-T-174900076
โทรศัพท์ : phone..... โทรสาร : Fax.....ฉุกเฉิน : Emergency.....
พาหนะ : Vehicle ID.....

4) ผู้รับรอง : ข้าพเจ้าขอรับรองว่าได้รับของเสียอันตรายที่ระบุข้างต้น และการขนส่งได้เป็นไปตามข้อกำหนดของกฎหมายที่เกี่ยวข้อง :
Transporter Certification : I hereby declare that I have received the type and quantity of waste as described above by the generator and that waste is as transported according to regulations.
โดยนาย : By name : From..... ไปยัง : To.....
ระยะเวลาการขนส่ง : Time spending..... ชม./วัน : hours/day.....
เลขผู้ขนส่งรหัสที่ : Transporter's name..... ลงชื่อ : Signature..... วันที่ : Date..... เดือน : Month..... พ.ศ. : Year.....

5) ชื่อผู้ขนส่งรหัสที่ : Transporter's name..... 6) ยานพาหนะ : ☒ รถบรรทุก ☐ รถไฟ ☐ เรือ ☐ เครื่องบิน
เลขประจำตัวผู้ขนส่ง : Transporter's ID..... DIW-T-174900076
โทรศัพท์ : Phone..... โทรสาร : Fax.....ฉุกเฉิน : Emergency.....
พาหนะ : Vehicle ID.....

8) ผู้รับรอง : ข้าพเจ้าขอรับรองว่าได้รับของเสียอันตรายที่ระบุข้างต้น และการขนส่งได้เป็นไปตามข้อกำหนดของกฎหมายที่เกี่ยวข้อง :
Transporter Certificate : I hereby declare that I have received the type and quantity of waste as described above by the generator and that waste is as transported according to regulations.
โดยนาย : By name : From..... ไปยัง : To.....
ระยะเวลาการขนส่ง : Time spending..... ชม./วัน : hours/day.....
เลขผู้ขนส่งรหัสที่ : Transporter's name..... ลงชื่อ : Signature..... วันที่ : Date..... เดือน : Month..... พ.ศ. : Year.....

3. ส่วนของผู้ประกอบการสถานที่รวบรวม ปักดิน และกำจัดของเสียอันตราย : This section must be completed by TSDF's

1) ชื่อผู้รับกำจัด TSDF's name..... 2) เลขประจำตัวผู้รับกำจัด : TSDF's ID.....
สถานที่กำจัด : TSDF's address..... โทรสาร : Fax.....กรณีฉุกเฉิน : Emergency.....
บริษัท เบตเตอร์ เวิลด์ กรีน จำกัด (มหาชน) DIW-D-056200025

3) ผู้รับรอง : ข้าพเจ้าขอรับรองว่าได้รับของเสียอันตรายที่ระบุข้างต้น และได้รับการบรรจุ ปักดิน หรือบรรจุในภาชนะบรรจุอย่างเหมาะสมตามข้อกำหนดของกฎหมายที่เกี่ยวข้อง :
TSDF Certificate of arrival : I hereby declare that I have received the reference load.
และสามารถกำจัดของเสียที่รับมาได้ในภายในระยะเวลา : ☐ วัน : Day ☐ เดือน : Month ☐ ปี : Year นับจากวันที่ได้รับของเสีย : since the day that received waste
เลขผู้รับกำจัด : TSDF's name..... ลงชื่อ : Signature..... วันที่ : Date..... เดือน : Month..... พ.ศ. : Year.....

4) กรณีของเสียไม่ตรงตามที่แจ้ง : Discrepancy Notification
ประเภทของของเสีย : Type of waste..... ปริมาณ : Quantity.....
การดำเนินการ : Action taken ☐ ส่งคืน : Returned ☐ ฝังกลบ : Reclassified / วัสดุ : Waste ID..... ☐ รับกำจัด : Accepted เหตุผล : Reason of action.....
วันที่ส่งคืน : Date returned..... (วัน/เดือน/ปี : dd/mm/yy) หมายเลขใบกำกับการขนส่งของเสียอันตรายที่ส่งคืน : Returned manifest no.....
ชื่อผู้รับกำจัด : TSDF's name..... ลงชื่อ : Signature.....

ฉบับที่ 6 : ผู้กักเก็บของเสียอันตราย

Running No. 008590

แบบกำกับการขนส่ง 02

หมายเลขใบกำกับการขนส่งของเสียอันตราย : Manifest No. 000000

ใบกำกับการขนส่งของเสียอันตราย
(Uniform Non Hazardous Waste Manifest)

BWG038/66

1. ส่วนของผู้กักเก็บของเสียอันตราย : This section must be completed by the Generator

1) ชื่อ : Name..... 2) เลขประจำตัวผู้กักเก็บของเสียอันตราย : Generator's ID.....
สถานที่เกิด : Do..... **DIW-G-124900051**

3) ผู้ขนส่งของเสียอันตราย : Transporter
รายชื่อ : First company name..... เลขประจำตัวผู้ขนส่งของเสียอันตราย รหัสที่ : Transporter's ID.....
รายชื่อ : Second company name..... เลขประจำตัวผู้ขนส่งของเสียอันตราย รหัสที่ : Transporter's ID.....
บริษัท สานลิ้ง เอ โลจิสติกส์ จำกัด DIW-T-174900076

4) สถานที่รวบรวม ปักดิน และกำจัดของเสียอันตราย : Treatment Storage Disposal Facilities (TSDFs)
รายชื่อ : First TSDF's name..... เลขประจำตัวผู้รวบรวม ปักดิน และกำจัดของเสียอันตราย รหัสที่ : Transporter's ID.....
รายชื่อ : Second TSDF's name..... เลขประจำตัวผู้รวบรวม ปักดิน และกำจัดของเสียอันตราย รหัสที่ : Transporter's ID.....
บริษัท เบตเตอร์ เวิลด์ กรีน จำกัด (มหาชน) DIW-D-056200025

5) รายละเอียดของของเสียอันตรายที่ขนส่ง :
จำนวน : Total Quantity..... ของเหลว : Liquid..... ลิตร/ลูกบาศก์เมตร : Liters/cu.m..... ของแข็ง : Solid..... กิโลกรัม/ตัน : Kgs./tons.....
การปฏิบัติที่มีลักษณะพิเศษและข้อมูลเพิ่มเติม : Special handling instructions and additional information.....

7) ผู้รับรอง : ข้าพเจ้าขอรับรองว่าได้ส่งของเสียอันตรายที่ระบุข้างต้น และมีการบรรจุ ปักดิน หรือบรรจุในภาชนะบรรจุอย่างเหมาะสมตามข้อกำหนดของกฎหมายที่เกี่ยวข้อง :
(Generator Certificate : I hereby declare that I have received the type and quantity of waste as described above by the generator and that waste is in proper condition for transport according to regulation)
ชื่อ : Generator's name..... ลงชื่อ : Signature..... วันที่ : Date..... เดือน : Month..... พ.ศ. : Year.....

2. ส่วนของผู้ขนส่งของเสียอันตราย : This section must be completed by the Transporter

1) ชื่อผู้ขนส่งรหัสที่ : Transporter's name..... 2) ยานพาหนะ : ☒ รถบรรทุก ☐ รถไฟ ☐ เรือ ☐ เครื่องบิน
เลขประจำตัวผู้ขนส่ง : Transporter's ID..... DIW-T-174900076
โทรศัพท์ : phone..... โทรสาร : Fax.....ฉุกเฉิน : Emergency.....
พาหนะ : Vehicle ID.....

4) ผู้รับรอง : ข้าพเจ้าขอรับรองว่าได้รับของเสียอันตรายที่ระบุข้างต้น และการขนส่งได้เป็นไปตามข้อกำหนดของกฎหมายที่เกี่ยวข้อง :
Transporter Certification : I hereby declare that I have received the type and quantity of waste as described above by the generator and that waste is as transported according to regulations.
โดยนาย : By name : From..... ไปยัง : To.....
ระยะเวลาการขนส่ง : Time spending..... ชม./วัน : hours/day.....
เลขผู้ขนส่งรหัสที่ : Transporter's name..... ลงชื่อ : Signature..... วันที่ : Date..... เดือน : Month..... พ.ศ. : Year.....

5) ชื่อผู้ขนส่งรหัสที่ : Transporter's name..... 6) ยานพาหนะ : ☒ รถบรรทุก ☐ รถไฟ ☐ เรือ ☐ เครื่องบิน
เลขประจำตัวผู้ขนส่ง : Transporter's ID..... DIW-T-174900076
โทรศัพท์ : Phone..... โทรสาร : Fax.....ฉุกเฉิน : Emergency.....
พาหนะ : Vehicle ID.....

8) ผู้รับรอง : ข้าพเจ้าขอรับรองว่าได้รับของเสียอันตรายที่ระบุข้างต้น และการขนส่งได้เป็นไปตามข้อกำหนดของกฎหมายที่เกี่ยวข้อง :
Transporter Certificate : I hereby declare that I have received the type and quantity of waste as described above by the generator and that waste is as transported according to regulations.
โดยนาย : By name : From..... ไปยัง : To.....
ระยะเวลาการขนส่ง : Time spending..... ชม./วัน : hours/day.....
เลขผู้ขนส่งรหัสที่ : Transporter's name..... ลงชื่อ : Signature..... วันที่ : Date..... เดือน : Month..... พ.ศ. : Year.....

3. ส่วนของผู้ประกอบการสถานที่รวบรวม ปักดิน และกำจัดของเสียอันตราย : This section must be completed by TSDF's

1) ชื่อผู้รับกำจัด TSDF's name..... 2) เลขประจำตัวผู้รับกำจัด : TSDF's ID.....
สถานที่กำจัด : TSDF's address..... โทรสาร : Fax.....กรณีฉุกเฉิน : Emergency.....
บริษัท เบตเตอร์ เวิลด์ กรีน จำกัด (มหาชน) DIW-D-056200025

3) ผู้รับรอง : ข้าพเจ้าขอรับรองว่าได้รับของเสียอันตรายที่ระบุข้างต้น และได้รับการบรรจุ ปักดิน หรือบรรจุในภาชนะบรรจุอย่างเหมาะสมตามข้อกำหนดของกฎหมายที่เกี่ยวข้อง :
TSDF Certificate of arrival : I hereby declare that I have received the reference load.
และสามารถกำจัดของเสียที่รับมาได้ในภายในระยะเวลา : ☐ วัน : Day ☐ เดือน : Month ☐ ปี : Year นับจากวันที่ได้รับของเสีย : since the day that received waste
เลขผู้รับกำจัด : TSDF's name..... ลงชื่อ : Signature..... วันที่ : Date..... เดือน : Month..... พ.ศ. : Year.....

4) กรณีของเสียไม่ตรงตามที่แจ้ง : Discrepancy Notification
ประเภทของของเสีย : Type of waste..... ปริมาณ : Quantity.....
การดำเนินการ : Action taken ☐ ส่งคืน : Returned ☐ ฝังกลบ : Reclassified / วัสดุ : Waste ID..... ☐ รับกำจัด : Accepted เหตุผล : Reason of action.....
วันที่ส่งคืน : Date returned..... (วัน/เดือน/ปี : dd/mm/yy) หมายเลขใบกำกับการขนส่งของเสียอันตรายที่ส่งคืน : Returned manifest no.....
ชื่อผู้รับกำจัด : TSDF's name..... ลงชื่อ : Signature.....

ฉบับที่ 6 : ผู้กักเก็บของเสียอันตราย

Running No. 008126

เอกสาร 1-8

ตัวอย่างใบกำกับการขนส่งของเสียอันตราย
(Uniform Hazardous Waste Manifest)

ฉบับที่ 6 / 6 ผู้ก่อการเกิดของเสียอันตราย

X0019 03/03/2023

ใบกำกับการขนส่งของเสียอันตราย
(Uniform Hazardous Waste Manifest)

หมายเลขใบกำกับการขนส่งของเสียอันตราย: Manifest No. IV660300004

1. ส่วนของผู้ก่อการเกิดของเสียอันตราย: This section must be completed by the Generator

1) ชื่อ Name: บริษัท ทรานสปอร์ต จำกัด
2) เลขประจำตัวผู้ก่อการเกิดของเสียอันตราย: Generator's ID DIW-G-144900107
โทรศัพท์: Phone
กรณีฉุกเฉิน: Emergency

3) ผู้รับของเสียอันตราย: Transporter
รายชื่อ: ชื่อบริษัท: Second company name บริษัท ทรานสปอร์ต จำกัด
เลขประจำตัวผู้รับของเสียอันตราย รายที่ 2: Transporter's ID DIW-T-060800174

4) ผู้เก็บรวบรวม บำบัด และกำจัดของเสียอันตราย: Treatment Storage Disposal Facilities (TSDF)
รายชื่อ: ชื่อบริษัท: TSDF's name บริษัท ทรานสปอร์ต จำกัด
เลขประจำตัวผู้เก็บรวบรวม บำบัด และกำจัดของเสียอันตราย รายที่ 1: Disposer ID DIW-D-060800091

| ลำดับ
No. | รายละเอียด
Description | รหัสของเสีย
อันตราย Waste ID | หมายเลขตู้คอนเทนเนอร์
Container No. | จำนวน
Quantity | ชนิด
Type | ปริมาณสุทธิ
Net Weight | หน่วยวัด
Unit | หมายเหตุ
Additional Information |
|--------------|--|---------------------------------|--|-------------------|--------------|---------------------------|------------------|------------------------------------|
| 1 | ถังเก็บของเสียอันตราย (ภาชนะบรรจุน้ำมัน)
Corrosive liquid (oil) | 150116 | 12 | 12 | SSB | 120 | Kg. | |

รวมปริมาณของเสียอันตรายทั้งหมด: Total Quantity ของของเหลว: Liquid ลิตร/Liters/m ของของแข็ง: Solid กิโลกรัม/Kg./t
คำรับรอง: ข้าพเจ้าขอรับรองว่าได้ส่งมอบของเสียอันตรายตามที่ระบุข้างต้น และมีการบรรจุหีบห่ออย่างเหมาะสมตามข้อกำหนดของกฎหมายการขนส่ง
Generator Certificate: I hereby declare that the contents of this consignment are accurately described above and have been packed and labeled and are in proper condition for transport according to regulation
ลายเซ็น: Signature วันที่: Date เดือน: Month ปี: Year 03/03/2023

2. ส่วนของผู้รับของเสียอันตราย: This section must be completed by the transporter
1) ชื่อผู้รับของเสียอันตราย: Transporter's name บริษัท ทรานสปอร์ต จำกัด
เลขประจำตัวผู้รับของเสียอันตราย: Transporter's ID DIW-T-060800174
โทรศัพท์: Phone 02-9887093 แฟกซ์: 02-9887093 อีเมล: Emergency 089-2038944

4) คำรับรอง: ข้าพเจ้าขอรับรองว่าได้รับของเสียอันตรายตามที่ระบุข้างต้น และมีการขนส่งเป็นไปตามข้อกำหนดของกฎหมายการขนส่ง
Transporter Certification: I hereby declare that I have received the type and quantity of waste as described above and that waste has been transported according to regulation.
โดยขนส่งจากจังหวัด: From ไปจังหวัด: To ใช้ระยะเวลาประมาณ: Time spending ชม./วัน: hours/day

ลายเซ็น: Signature วันที่: Date เดือน: Month ปี: Year 03/03/2023

3. ส่วนของผู้ประกอบการบำบัดของเสียอันตราย: This section must be completed by TSDF's
1) ชื่อผู้รับกำจัด: TSDF's name บริษัท ทรานสปอร์ต จำกัด
สถานที่กำจัด: TSDF's address 699/49 ม. 10 บางพลี กรุงเทพมหานคร 10540
2) เลขประจำตัวผู้รับกำจัด: TSDF's ID DIW-D-060800091
โทรศัพท์: Phone 02-9887093 แฟกซ์: 02-9887093 อีเมล: Emergency 089-2038944

คำรับรอง: ข้าพเจ้าขอรับรองว่าได้รับของเสียอันตรายตามที่ระบุข้างต้น และมีการขนส่งเป็นไปตามข้อกำหนดของกฎหมายการขนส่ง
TSDF certificate of arrival: I hereby declare that I have received the reference load.
และมีการบำบัดของเสียตามที่ระบุข้างต้น โดยใช้เวลาประมาณ: Treatment period ชม./วัน: hours/day
นับจากวันที่ได้รับของเสีย: since the day that received waste

ลายเซ็น: Signature วันที่: Date เดือน: Month ปี: Year 03/03/2023

4) กรณีของเสียอันตรายไม่ตรงตามที่แจ้ง: Discrepancy Notification
ประเภทของเสียอันตราย: Type of waste ปริมาณ: Quantity
การดำเนินการ: Action taken คืน: Returned ไม่รับ: Rejected / รหัส: Waste ID วันที่: Date returned (วันเดือนปี: day/month/year) หมายเลขใบกำกับการขนส่งของเสียอันตรายที่ส่งกลับ: Returned manifest no.
ชื่อผู้ส่งกลับ: TSDF's name ลายเซ็นผู้ส่งกลับ: TSDF's Signature

แบบกำกับการขนส่ง

หมายเลขใบกำกับการขนส่งของเสียอันตราย: Manifest No. P S - 1 0 0 2 8

ใบกำกับการขนส่งของเสียอันตราย
(Uniform Hazardous Waste Manifest)

1. ส่วนของผู้ก่อการเกิดของเสียอันตราย: This section must be completed by the Generator

1) ชื่อ Name: บริษัท ทรานสปอร์ต จำกัด
2) เลขประจำตัวผู้ก่อการเกิดของเสียอันตราย: Generator's ID
โทรศัพท์: Phone โทรสาร: Fax กรณีฉุกเฉิน: Emergency

3) ผู้รับของเสียอันตราย: Transporter บริษัท ทรานสปอร์ต จำกัด

รายชื่อ: ชื่อบริษัท: First company name เลขประจำตัวผู้รับของเสียอันตราย รายที่ 1: Transporter's ID DIW-T-180900102

รายชื่อ: ชื่อบริษัท: Second company name เลขประจำตัวผู้รับของเสียอันตราย รายที่ 2: Transporter's ID

4) ผู้เก็บรวบรวม บำบัด และกำจัดของเสียอันตราย: Treatment Storage Disposal Facilities (TSDF's)

รายชื่อ: ชื่อบริษัท: First company name เลขประจำตัวผู้เก็บรวบรวม บำบัด และกำจัดของเสียอันตราย รายที่ 1: Disposer's ID DIW-D-055800171

รายชื่อ: ชื่อบริษัท: Second company name เลขประจำตัวผู้เก็บรวบรวม บำบัด และกำจัดของเสียอันตราย รายที่ 2: Disposer's ID

5) รายละเอียดของของเสียอันตรายที่ขนส่ง: Details of hazardous waste being transported

| ลำดับ
No. | รายละเอียด
Description | รหัสของเสีย
อันตราย Waste ID | หมายเลขตู้คอนเทนเนอร์
Container No. | จำนวน
Quantity | ชนิด
Type | ปริมาณสุทธิ
Net Weight | หน่วยวัด
Unit | หมายเหตุ
Additional Information |
|--------------|---------------------------|---------------------------------|--|-------------------|--------------|---------------------------|------------------|------------------------------------|
| 1 | ของเสียอันตราย | 150116 | | | | | | |

รวมปริมาณของเสียอันตรายทั้งหมด: Total Quantity ของของเหลว: Liquid ลิตร/Liters/m ของของแข็ง: Solid กิโลกรัม/Kg./t

คำรับรอง: ข้าพเจ้าขอรับรองว่าได้ส่งมอบของเสียอันตรายตามที่ระบุข้างต้น และมีการบรรจุหีบห่ออย่างเหมาะสมตามข้อกำหนดของกฎหมายการขนส่ง

Generator Certificate: I hereby declare that the contents of this consignment are accurately described above and have been packed and labeled and are in proper condition for transport according to regulation

ลายเซ็น: Signature วันที่: Date เดือน: Month ปี: Year 2566

2. ส่วนของผู้รับของเสียอันตราย: This section must be completed by the Transporter

1) ชื่อผู้รับของเสียอันตราย: Transporter's Name

2) เลขประจำตัวผู้รับของเสียอันตราย: Transporter's ID

โทรศัพท์: Phone โทรสาร: Fax กรณีฉุกเฉิน: Emergency

3) เลขทะเบียนรถ: 72-9881

คำรับรอง: ข้าพเจ้าขอรับรองว่าได้รับของเสียอันตรายตามที่ระบุข้างต้น และมีการขนส่งเป็นไปตามข้อกำหนดของกฎหมายการขนส่ง

Transporter Certification: I hereby declare that I have received the type and quantity of waste as described above by the generator and that waste has been transported according to regulation.

โดยขนส่งจากจังหวัด: From ไปจังหวัด: To ใช้ระยะเวลาประมาณ: Time spending ชม./วัน: hours/day

ลายเซ็น: Signature วันที่: Date เดือน: Month ปี: Year 2566

1) ชื่อผู้รับของเสียอันตราย: Transporter's Name

2) เลขประจำตัวผู้รับของเสียอันตราย: Transporter's ID

โทรศัพท์: Phone โทรสาร: Fax กรณีฉุกเฉิน: Emergency

3) เลขทะเบียนรถ: 72-9881

คำรับรอง: ข้าพเจ้าขอรับรองว่าได้รับของเสียอันตรายตามที่ระบุข้างต้น และมีการขนส่งเป็นไปตามข้อกำหนดของกฎหมายการขนส่ง

Transporter Certification: I hereby declare that I have received the type and quantity of waste as described above by the generator and that waste has been transported according to regulation.

โดยขนส่งจากจังหวัด: From ไปจังหวัด: To ใช้ระยะเวลาประมาณ: Time spending ชม./วัน: hours/day

ลายเซ็น: Signature วันที่: Date เดือน: Month ปี: Year 2566

3. ส่วนของผู้ประกอบการบำบัดของเสียอันตราย: This section must be completed by TSDF's

1) ชื่อผู้รับกำจัด: TSDF's Name บริษัท ทรานสปอร์ต จำกัด

2) เลขประจำตัวผู้รับกำจัด: TSDF's ID DIW-D-055800171

สถานที่กำจัด: TSDF's address 233 หมู่ 5 ซอยบวร ถนนสุขุมวิท แขวงคลองเตย เขตคลองเตย กรุงเทพมหานคร 10110

คำรับรอง: ข้าพเจ้าขอรับรองว่าได้รับของเสียอันตรายตามที่ระบุข้างต้น และมีการขนส่งเป็นไปตามข้อกำหนดของกฎหมายการขนส่ง

TSDF Certificate of arrival: I hereby declare that I received the reference load.

และมีการบำบัดของเสียตามที่ระบุข้างต้น โดยใช้เวลาประมาณ: Treatment period ชม./วัน: hours/day

นับจากวันที่ได้รับของเสีย: since the day that received waste

ลายเซ็น: Signature วันที่: Date เดือน: Month ปี: Year 2566

4) กรณีของเสียอันตรายไม่ตรงตามที่แจ้ง: Discrepancy Notification

ประเภทของเสียอันตราย: Type of waste ปริมาณ: Quantity

การดำเนินการ: Action taken คืน: Returned ไม่รับ: Rejected / รหัส: Waste ID วันที่: Date returned (วันเดือนปี: day/month/year) หมายเลขใบกำกับการขนส่งของเสียอันตรายที่ส่งกลับ: Returned manifest no.

ชื่อผู้ส่งกลับ: TSDF's Name ลายเซ็นผู้ส่งกลับ: TSDF's Signature

ฉบับที่ 6 ผู้ก่อการเกิดของเสียอันตราย

เลขที่อ้างอิง : Reference No. 3299629

ฉบับที่ / 6

ใบกำกับการขนส่งของเสียอันตราย
(Uniform Hazardous Waste Manifest)

1. ส่วนของผู้ก่อเกิดของเสียอันตราย : This section must be completed by Generator

1) ชื่อ : name
สถานที่กำเนิด : Generator address
2) เลขประจำตัวผู้ก่อเกิดของเสียอันตราย : Generator's ID : DW-G-144900073
โทรศัพท์ : Phone 032375884-8 โทรสาร : Fax 032375884-8 อีเมล : gen@dwg.co.th
Emergency :

3) ผู้ขนส่งของเสียอันตราย : Transporter
ชื่อบริษัท : company name บริษัท เมคคอส วิสดี กรุ๊ป จำกัด
เลขประจำตัวผู้ขนส่งของเสียอันตราย : Transporter's ID : DW-T-050200740

4) ผู้เก็บรวบรวม บำบัด และกำจัดของเสียอันตราย : Treatment Storage Disposal Facilities (TSDFs)
ชื่อบริษัท : TSDF's name บริษัท เมคคอส วิสดี กรุ๊ป จำกัด (มหาชน)
เลขประจำตัวผู้เก็บรวบรวม บำบัด และกำจัดของเสียอันตราย : Disposer's ID : DW-D-066200031

5) รายละเอียดของของเสียอันตรายที่ขนส่ง :
ลำดับ : รายการของเสียอันตราย : รายการของเสียอันตราย : รายการของเสียอันตราย :
No. (Description) Waste ID จำนวน : No. ชนิด : Type ปริมาณสุทธิ : Quantity หน่วยวัด : Unit Wt / Vol รายละเอียดเพิ่มเติม : Additional Information

รวมปริมาณของเสียอันตรายทั้งหมด : Total Quantity ของเหลว : liquid ลิตร/ลูกบาศก์เมตร : Liters/cu.m ของแข็ง : solid กิโลกรัม / ตัน : Kgs. / tons

6) การปฏิบัติพิเศษและข้อมูลเพิ่มเติม :
Special handling instructions and additional information

คำรับรอง : ข้าพเจ้าขอรับรองว่าได้ส่งของเสียอันตรายตามที่ระบุข้างต้น และมีการบรรจุหีบห่ออย่างเหมาะสมตามข้อกำหนดของกฎหมายที่เกี่ยวข้อง :
Generator Certificate : I hereby declare that the contents of this consignment are accurately described above and have been packed and labeled and are in proper condition for transport according to regulations

ลายเซ็น : Generator's name วันที่ : Day/Month/Year 12/5/2566 11:30

2. ส่วนของผู้ขนส่งของเสียอันตราย : This section must be completed by the Transporter

1) ชื่อผู้ขนส่ง : Transporter's name บริษัท เมคคอส วิสดี กรุ๊ป จำกัด
เลขประจำตัวผู้ขนส่ง : Transporter's ID : DW-T-050200740
โทรศัพท์ : Phone 0 2731 1815 โทรสาร : Fax
2) ยานพาหนะที่ใช้ : Vehicle
รถบรรทุก ☒ รถไฟ ☐ เรือ ☐ เครื่องบิน ☐
ยานพาหนะ : Vehicle ID
3) เลขทะเบียน :
หมายเลข : Vehicle ID

4) คำรับรอง : ข้าพเจ้าขอรับรองว่าได้รับของเสียอันตรายตามที่ระบุข้างต้น และมีการขนส่งเป็นไปตามข้อกำหนดของกฎหมายที่เกี่ยวข้อง :
Transporter Certification : I hereby declare that I have received the type and quantity of waste as described above by the generator and that waste has been transported according to regulations

ลายเซ็น : Transporter's name วันที่ : Day/Month/Year

3. ส่วนของผู้ประกอบการบำบัด บำบัด และกำจัดของเสียอันตราย : This section must be completed by TSDFs

1) ชื่อผู้รับกำจัด TSDF's name บริษัท เมคคอส วิสดี กรุ๊ป จำกัด (มหาชน)
สถานที่กำจัด : TSDF's address โฉนดที่ 37 หมู่ 10 ถนน 37 ม.8 อ. - ต.วังน้ำเย็น อ.วังน้ำเย็น จ.สระบุรี
2) เลขประจำตัวผู้รับกำจัด : TSDF's ID : DW-D-066200031
โทรศัพท์ : Phone 027310080 โทรสาร : Fax
Emergency :

4) คำรับรอง : ข้าพเจ้าขอรับรองว่าได้รับของเสียอันตรายตามที่ระบุข้างต้น :
TSDF certificate of arrival : I hereby declare that I have received the reference load

และสามารถกำจัดของเสียอันตรายได้ตามระยะเวลา : Treatment period วัน : day ☐ เดือน : month ☐ ปี : year นับจากวันที่ได้รับของเสีย : since the day that received waste

ลายเซ็น : TSDF's name วันที่ : Day/Month/Year

4) กรณีของเสียอันตรายไม่ตรงตามที่แจ้ง : Discrepancy Notification
ประเภทของเสียอันตราย : Type of waste ปริมาณ : Quantity

การดำเนินการ : Action taken ☐ ส่งคืน : Returned ☐ จัดประเภทใหม่ : Reclassified / รหัส : Waste ID ☐ ไม่กำจัด : Accepted (เหตุผล : Reason of action

วันที่ส่งคืน : Date returned (วันเดือนปี : dd / mm / yy) หมายเลขใบกำกับการขนส่งของเสียอันตรายที่ส่งคืน : Returned manifest no.

ชื่อผู้ส่งคืน : TSDF's name ลายเซ็นผู้ส่งคืน : TSDF's Signature



ใบกำกับการขนส่งของเสียอันตราย
Uniform Hazardous Waste Manifest

แบบฟอร์มใบกำกับการขนส่ง 02
66AEKH020281
หมายเลขใบกำกับการขนส่งของเสียอันตราย : Manifest No.

1. ส่วนของผู้ก่อเกิดของเสียอันตราย : This section must be completed by the Generator

1) ชื่อ : name
สถานที่กำเนิด : Generator address
2) เลขประจำตัวผู้ก่อเกิดของเสียอันตราย : Generator's ID : DW-G-124900051
โทรศัพท์ : Phone 032-375-041 โทรสาร : Fax
Emergency :

3) ผู้ขนส่งของเสียอันตราย : Transporter
รายที่ 1 ชื่อบริษัท : Company name บริษัท เมคคอส วิสดี กรุ๊ป จำกัด
เลขประจำตัวผู้ขนส่งของเสียอันตราย รายที่ 1 : Transporter's ID : DW-T-162100010
รายที่ 2 ชื่อบริษัท : Company name เลขประจำตัวผู้ขนส่งของเสียอันตราย รายที่ 2 : Transporter's ID :

4) ผู้เก็บรวบรวม บำบัด และกำจัดของเสียอันตราย : Treatment Storage Disposal Facilities (TSDFs)
รายที่ 1 ชื่อบริษัท : Company name เลขประจำตัวผู้เก็บรวบรวม บำบัด และกำจัดของเสียอันตราย : Disposer's ID : ☐ Other :

รายที่ 2 ชื่อบริษัท : Company name เลขประจำตัวผู้เก็บรวบรวม บำบัด และกำจัดของเสียอันตราย : Disposer's ID : ☐ Other :

5) ชนิดของเสีย : Type of Waste ☐ ของเสียอันตราย : Hazardous Waste เลขประจำตัวผู้ขนส่งของเสียอันตราย : Manifest No. (ตาม พ.ร.บ. 2548)

6) รายละเอียดของของเสียอันตรายที่ขนส่ง :
ลำดับ : รายการของเสียอันตราย : รายการของเสียอันตราย : รายการของเสียอันตราย :
No. (Description) Waste ID จำนวน : No. ชนิด : Type ปริมาณสุทธิ : Quantity หน่วยวัด : Unit Wt/Vol รายละเอียดเพิ่มเติม : Additional Information

รวมปริมาณของเสียอันตรายทั้งหมด : Total Quantity ของเหลว : liquid ลิตร/ลูกบาศก์เมตร : Liters/cu.m ของแข็ง : solid กิโลกรัม / ตัน : Kgs/Tons

7) การปฏิบัติพิเศษและข้อมูลเพิ่มเติม :
Special handling instructions and additional information

8) คำรับรอง : ข้าพเจ้าขอรับรองว่าได้ส่งของเสียอันตรายตามที่ระบุข้างต้น และมีการบรรจุหีบห่ออย่างเหมาะสมตามข้อกำหนดของกฎหมายที่เกี่ยวข้อง :
Generator Certificate : I hereby declare that the contents of this consignment are accurately described above and have been packed and labeled and are in proper condition for transport according to regulation

ลายเซ็น : Generator's name วันที่ : Day/Month/Year 15 เดือน 02 พ.ศ. Year 66 เวลา : Time 19:30

2. ส่วนของผู้ขนส่งของเสียอันตราย : This section must be completed by the Transporter

1) ชื่อผู้ขนส่งรายที่ 1 : Transporter's name บริษัท เมคคอส วิสดี กรุ๊ป จำกัด
เลขประจำตัวผู้ขนส่ง : Transporter's ID : DW-T-162100010
โทรศัพท์ : Phone (044) 938 994-5 โทรสาร : Fax : (044) 938 996
Emergency :

2) ยานพาหนะที่ใช้ : Vehicle
รถบรรทุก ☒ รถไฟ ☐ เรือ ☐ เครื่องบิน ☐
ยานพาหนะ : Vehicle ID
3) เลขทะเบียน :
หมายเลข : Vehicle ID

4) คำรับรอง : ข้าพเจ้าขอรับรองว่าได้รับของเสียอันตรายตามที่ระบุข้างต้น และมีการขนส่งเป็นไปตามข้อกำหนดของกฎหมายที่เกี่ยวข้อง :
Transporter Certification : I hereby declare that I have received the type and quantity of waste as described above by the generator and that waste has been transported according to regulations

ลายเซ็น : Transporter's name วันที่ : Day/Month/Year 15 เดือน 02 พ.ศ. Year 66

3. ส่วนของผู้ประกอบการบำบัด บำบัด และกำจัดของเสียอันตราย : This section must be completed by TSDFs

1) ชื่อผู้รับกำจัด TSDF's name บริษัท เมคคอส วิสดี กรุ๊ป จำกัด
สถานที่กำจัด : TSDF's address โฉนดที่ 37 หมู่ 10 ถนน 37 ม.8 อ. - ต.วังน้ำเย็น อ.วังน้ำเย็น จ.สระบุรี
2) เลขประจำตัวผู้รับกำจัด : TSDF's ID : DW-D-147000012
โทรศัพท์ : Phone โทรสาร : Fax
Emergency :

3) คำรับรอง : ข้าพเจ้าขอรับรองว่าได้รับของเสียอันตรายตามที่ระบุข้างต้น และมีการขนส่งเป็นไปตามข้อกำหนดของกฎหมายที่เกี่ยวข้อง :
TSDF certificate of arrival : I hereby declare that I received the reference load

และสามารถกำจัดของเสียอันตรายได้ตามระยะเวลา : Treatment period วัน : day ☐ เดือน : month ☐ ปี : year นับจากวันที่ได้รับของเสีย : since the day that received waste

ลายเซ็น : TSDF's name วันที่ : Day/Month/Year

4) กรณีของเสียอันตรายไม่ตรงตามที่แจ้ง : Discrepancy Notification
ประเภทของเสียอันตราย : Type of waste ปริมาณ : Quantity

การดำเนินการ : Action taken ☐ ส่งคืน : Returned ☐ จัดประเภทใหม่ : Reclassified / รหัส : Waste ID ☐ ไม่กำจัด : Accepted (เหตุผล : Reason of action

วันที่ส่งคืน : Date returned (วันเดือนปี : dd / mm / yy) หมายเลขใบกำกับการขนส่งของเสียอันตรายที่ส่งคืน : Returned manifest no.

ชื่อผู้ส่งคืน : TSDF's name ลายเซ็นผู้ส่งคืน : TSDF's Signature

ฉบับที่ : ผู้ก่อเกิดของเสีย

| | | | |
|---|------------------------|---|---|
| 66AKPHCD629001 บริษัท สหกิจบริการ จำกัด (มหาชน) | | หมายเลขใบกำกับการณ์ของเสีย : Manifest No. 66/0001 | |
| ใบกำกับการณ์การขนส่งของเสีย (Uniform Waste Manifest) | | | |
| 1. ส่วนของผู้ก่อมลพิษของเสีย : This section must be completed by the Generator | | | |
| 1) ชื่อ : Name บริษัท สหกิจบริการ จำกัด (มหาชน) | | 2) เลขประจำตัวผู้ก่อมลพิษของเสีย : Generator's ID DIW-G-124900031 | |
| สถานที่เกิดมลพิษ : Generator address อาคาร 1 จ. ราชบุรี 70130 | | โทรศัพท์ : Phone โทรสาร : Fax ฉุกเฉิน : Emergency | |
| 3) ผู้ขนส่งของเสีย : Transporter | | | |
| รายชื่อบริษัท : First company name บริษัท สหกิจบริการ จำกัด (มหาชน) | | เลขประจำตัวผู้ขนส่งของเสีย รายที่ 1 : Transporter's ID DIW-T-005800008 | |
| รายชื่อบริษัท : Second company name | | เลขประจำตัวผู้ขนส่งของเสีย รายที่ 2 : Transporter's ID DIW-T- | |
| 4) ผู้เก็บรวบรวม บำบัด และกำจัดของเสีย : Treatment Storage Disposal Facilities (TSDFs) | | | |
| รายชื่อบริษัท : First TSDF's name บริษัท สหกิจบริการ จำกัด (มหาชน) | | เลขประจำตัวผู้เก็บรวบรวม บำบัด และกำจัดของเสีย รายที่ 1 : Disposer's ID DIW-D-005800027 | |
| รายชื่อบริษัท : Second TSDF's name | | เลขประจำตัวผู้เก็บรวบรวม บำบัด และกำจัดของเสีย รายที่ 2 : Disposer's ID | |
| 5) รายละเอียดของของเสียที่ขนส่ง : Details of waste transported | | | |
| ลำดับ No. | รายละเอียด Description | รหัสของเสีย Waste Code | ภาชนะบรรจุ : Containers
จำนวน No. ชนิด Type ปริมาณสุทธิที่โหลด ปริมาณสุทธิที่โหลด Quantity/Kgs ปริมาณสุทธิที่โหลด Quantity/Kgs |
| 1 | กากของเสีย | 11 01 05 HA | 10,520 |
| รวมปริมาณของเสียทั้งหมด : Total Quantity ของเหลว : Liquid ลิตร/ลูกบาศก์เมตร : Liters/cu.m ของแข็ง : Solid กิโลกรัม / ตัน : Kgs / tons | | | |
| 6) การปฏิบัติที่มีลักษณะพิเศษ และข้อมูลเพิ่มเติม Special handling instructions and additional information | | | |
| 7) คำรับรอง : ข้าพเจ้าขอรับรองว่าได้ส่งมอบของเสียตามที่ระบุข้างต้น และมีการบรรจุติดป้ายหรือติดฉลากอย่างเหมาะสมตามข้อกำหนดของกฎหมายทุกประการ : Generator Certificate : I hereby declare that the contents of this consignment are accurately described above and have been packed and labeled and are in proper condition for transport according to regulation. | | | |
| ลงชื่อ : Generator's name | | ลายเซ็น : Signature วันที่ : Date เดือน : Month ปี : Year | |
| 2. ส่วนของผู้ขนส่งของเสีย : This section must be completed by the Transporter | | | |
| 1) ชื่อผู้ขนส่ง : Transporter's name บริษัท สหกิจบริการ จำกัด (มหาชน) | | 2) ประเภทของรถขนส่ง : 1) รถบรรทุก 2) รถไฟ 3) เรือ 4) เครื่องบิน | |
| เลขประจำตัวผู้ขนส่ง : Transporter's ID DIW-T-005800008 | | 3) เลขทะเบียน : 0-2810-1345 | |
| โทรศัพท์ : Phone โทรสาร : Fax ฉุกเฉิน : Emergency | | พาหนะ : Vehicle ID | |
| 4) คำรับรอง : ข้าพเจ้าขอรับรองว่าได้รับของเสียตามที่ระบุข้างต้น และได้นำส่งเป็นไปตามข้อกำหนดของกฎหมายทุกประการ : Transporter Certification : I hereby declare that I have received the type and quantity of waste as described above by the generator and that waste has been transported according to regulations. | | | |
| โดยขนส่งจากจังหวัด : From ไปยังจังหวัด : To ใช้ระยะเวลาประมาณ : Time spending ชม./วัน : hours/day | | ลงชื่อผู้ขนส่ง : Transporter's name ลายเซ็น : signature วันที่ : Date 30 มิถุนายน 2566 | |
| 3. ส่วนของผู้ประกอบการสถานที่เก็บรวบรวม บำบัด และกำจัดของเสีย : This section must be completed by TSDFs | | | |
| 1) ชื่อผู้รับกำจัด : TSDF's name บริษัท สหกิจบริการ จำกัด (มหาชน) | | 2) เลขประจำตัวผู้รับกำจัด : TSDF's ID DIW-D-005800027 | |
| สถานที่เกิดมลพิษ : TSDF's address อาคาร 1 จ. ราชบุรี 70130 | | โทรศัพท์ : Phone โทรสาร : Fax ฉุกเฉิน : Emergency | |
| 3) คำรับรอง : ข้าพเจ้าขอรับรองว่าได้รับของเสียตามที่ระบุข้างต้น และได้นำส่งเป็นไปตามข้อกำหนดของกฎหมายทุกประการ : TSDF certification of arrival : I hereby declare that I have received the reference load. | | | |
| และสามารถกำจัดของเสียได้ตามระยะเวลาที่กำหนด : Treatment period วัน : Day เดือน : Month ปี : Year นับจากวันที่ได้รับของเสีย : Since the day that received waste | | | |
| ลงชื่อผู้รับกำจัด : TSDF's name | | ลายเซ็น : Signature วันที่ : Date เดือน : Month ปี : Year | |
| 4) กรณีของเสียไม่ตรงตามที่แจ้ง : Discrepancy Notification ประเภทของเสีย : Type of waste ปริมาณ : Quantity | | | |
| การดำเนินการ : Action taken ส่งคืน : Returned จัดประเภทใหม่ : Reclassified / รหัส : Waste ID รับกำจัด : Accepted เหตุผล : Reason of action | | | |
| วันที่ส่งคืน : Date returned (วันเดือนปี : dd/mm/yy) หมายเลขใบกำกับการณ์ของเสียที่ส่งคืน : Returned manifest no | | | |
| ชื่อผู้ส่งคืน : TSDF's name ลายเซ็นผู้ส่งคืน : TSDF's Signature | | | |

| | | | | | | |
|---|------------------------|--|-------------------------|--------------------------------|------------------------------|--|
| หมายเลขใบกำกับการณ์การขนส่งของเสีย : Manifest No. UN681750 | | | | | | |
| ใบกำกับการณ์การขนส่งของเสียอันตราย (Uniform Hazardous Waste Manifest) | | | | | | |
| 1. ส่วนของผู้ก่อมลพิษของเสียอันตราย : This section must be completed by the Generator | | | | | | |
| 1) ชื่อ : name บริษัท สหกิจบริการ จำกัด (มหาชน) | | | | | | |
| 2) เลขประจำตัวผู้ก่อมลพิษของเสียอันตราย : Generator's DIW-G-124900031 | | | | | | |
| สถานที่เกิดมลพิษ : Generator address อาคาร 1 จ. ราชบุรี 70130 | | | | | | |
| โทรศัพท์ : Phone โทรสาร : Fax ฉุกเฉิน : Emergency | | | | | | |
| 3) ผู้ขนส่งของเสียอันตราย : Transporter | | | | | | |
| รายชื่อบริษัท : First company name บริษัท สหกิจบริการ จำกัด (มหาชน) | | | | | | |
| เลขประจำตัวผู้ขนส่งของเสียอันตราย รายที่ 1 : Transporter's ID DIW-T-156000051 | | | | | | |
| รายชื่อบริษัท : Second company name | | | | | | |
| เลขประจำตัวผู้ขนส่งของเสียอันตราย รายที่ 2 : Transporter's ID | | | | | | |
| 4) ผู้เก็บรวบรวม บำบัด และกำจัดของเสียอันตราย : Treatment Storage Disposal Facilities (TSDFs) | | | | | | |
| รายชื่อบริษัท : First TSDF's name บริษัท สหกิจบริการ จำกัด (มหาชน) | | | | | | |
| เลขประจำตัวผู้เก็บรวบรวม บำบัด และกำจัดของเสียอันตราย รายที่ 1 : Disposer's ID DIW-D-056000136 | | | | | | |
| รายชื่อบริษัท : Second TSDF's name | | | | | | |
| เลขประจำตัวผู้เก็บรวบรวม บำบัด และกำจัดของเสียอันตราย รายที่ 2 : Disposer's ID | | | | | | |
| 5) รายละเอียดของของเสียที่ขนส่ง : Details of waste transported | | | | | | |
| ลำดับ No. | รายละเอียด Description | รหัสของเสีย Waste ID | ภาชนะบรรจุ : Containers | ปริมาณสุทธิที่ : Quantity | หน่วยน้ำหนัก : Unit Wt / Vol | รายละเอียดเพิ่มเติม : Additional Information |
| 12 | กากของเสีย | 11 01 05 HA | จำนวน No. ชนิด Type | 11,160 | กิโลกรัม | |
| รวมปริมาณของเสียทั้งหมด : Total Quantity ของเหลว : Liquid ลิตร/ลูกบาศก์เมตร : Liters/cu.m ของแข็ง : Solid กิโลกรัม / ตัน : Kgs / tons | | | | | | |
| 6) การปฏิบัติที่มีลักษณะพิเศษ และข้อมูลเพิ่มเติม Special handling instructions and additional information | | | | | | |
| 7) คำรับรอง : ข้าพเจ้าขอรับรองว่าได้ส่งมอบของเสียตามที่ระบุข้างต้น และมีการบรรจุติดป้ายหรือติดฉลากอย่างเหมาะสมตามข้อกำหนดของกฎหมายทุกประการ : Generator Certificate : I hereby declare that the contents of this consignment are accurately described above and have been packed and labeled and are in proper condition for transport according to regulation. | | | | | | |
| ลงชื่อ : Generator's name | | ลายเซ็น : Signature | | วันที่ : Date 30 มิถุนายน 2566 | | |
| 2. ส่วนของผู้ขนส่งของเสียอันตราย : This section must be completed by the Transporter | | | | | | |
| 1) ชื่อผู้ขนส่ง : Transporter's name บริษัท สหกิจบริการ จำกัด (มหาชน) | | 2) พาหนะที่ใช้ : <input type="checkbox"/> รถบรรทุก <input type="checkbox"/> รถไฟ <input type="checkbox"/> เรือ <input type="checkbox"/> เครื่องบิน | | | | |
| เลขประจำตัวผู้ขนส่ง : Transporter's ID DIW-T-156000051 | | 3) เลขทะเบียน : 0-2810-1345 | | พาหนะ : Vehicle ID | | |
| โทรศัพท์ : Phone โทรสาร : Fax ฉุกเฉิน : Emergency | | | | | | |
| 4) คำรับรอง : ข้าพเจ้าขอรับรองว่าได้รับของเสียตามที่ระบุข้างต้น และได้นำส่งเป็นไปตามข้อกำหนดของกฎหมายทุกประการ : Transporter Certification : I hereby declare that I have received the type and quantity of waste as described above by the generator and that waste has been transported according to regulations. | | | | | | |
| โดยขนส่งจากจังหวัด : From ไปยังจังหวัด : To ใช้ระยะเวลาประมาณ : Time spending ชม./วัน : hours/day | | ลงชื่อผู้ขนส่ง : Transporter's name ลายเซ็น : signature วันที่ : Date 30 มิถุนายน 2566 | | | | |
| 5) ชื่อผู้ขนส่ง : Transporter's name บริษัท สหกิจบริการ จำกัด (มหาชน) | | 6) พาหนะที่ใช้ : <input type="checkbox"/> รถบรรทุก <input type="checkbox"/> รถไฟ <input type="checkbox"/> เรือ <input type="checkbox"/> เครื่องบิน | | | | |
| เลขประจำตัวผู้ขนส่ง : Transporter's ID DIW-T-156000051 | | 7) เลขทะเบียน : 0-2810-1345 | | พาหนะ : Vehicle ID | | |
| โทรศัพท์ : Phone โทรสาร : Fax ฉุกเฉิน : Emergency | | | | | | |
| 8) คำรับรอง : ข้าพเจ้าขอรับรองว่าได้รับของเสียตามที่ระบุข้างต้น และได้นำส่งเป็นไปตามข้อกำหนดของกฎหมายทุกประการ : TSDF certification of arrival : I hereby declare that I have received the type and quantity of waste as described above by the generator and that waste has been transported according to regulations. | | | | | | |
| โดยขนส่งจากจังหวัด : From ไปยังจังหวัด : To ใช้ระยะเวลาประมาณ : Time spending ชม./วัน : hours/day | | ลงชื่อผู้ขนส่ง : Transporter's name ลายเซ็น : signature วันที่ : Date 30 มิถุนายน 2566 | | | | |
| 3. ส่วนของผู้ประกอบการสถานที่เก็บรวบรวม บำบัด และกำจัดของเสียอันตราย : This section must be completed by TSDFs | | | | | | |
| 1) ชื่อผู้รับกำจัด : TSDF's name บริษัท สหกิจบริการ จำกัด (มหาชน) | | 2) เลขประจำตัวผู้รับกำจัด : TSDF's ID DIW-D-056000136 | | | | |
| สถานที่เกิดมลพิษ : TSDF's address อาคาร 1 จ. ราชบุรี 70130 | | โทรศัพท์ : Phone โทรสาร : Fax ฉุกเฉิน : Emergency | | | | |
| 3) คำรับรอง : ข้าพเจ้าขอรับรองว่าได้รับของเสียตามที่ระบุข้างต้น และได้นำส่งเป็นไปตามข้อกำหนดของกฎหมายทุกประการ : TSDF certification of arrival : I hereby declare that I have received the reference load. | | | | | | |
| และสามารถกำจัดของเสียได้ตามระยะเวลาที่กำหนด : Treatment period วัน : day เดือน : month ปี : year นับจากวันที่ได้รับของเสีย : since the day that received waste | | | | | | |
| ลงชื่อผู้รับกำจัด : TSDF's name | | ลายเซ็น : Signature วันที่ : Date 30 มิถุนายน 2566 | | | | |
| 4) กรณีของเสียไม่ตรงตามที่แจ้ง : Discrepancy Notification ประเภทของเสีย : Type of waste ปริมาณ : Quantity | | | | | | |
| การดำเนินการ : Action taken ส่งคืน : Returned จัดประเภทใหม่ : Reclassified / รหัส : Waste ID รับกำจัด : Accepted เหตุผล : Reason of action | | | | | | |
| วันที่ส่งคืน : Date returned (วันเดือนปี : dd/mm/yy) หมายเลขใบกำกับการณ์ของเสียที่ส่งคืน : Returned manifest no | | | | | | |
| ชื่อผู้ส่งคืน : TSDF's name ลายเซ็นผู้ส่งคืน : TSDF's Signature | | | | | | |

UN661244

หมายเลขใบกำกับภาชนะสิ่งของอันตราย : Manifest No.

ใบกำกับการขนส่งของเสียอันตราย
(Uniform Hazardous Waste Manifest)

ส่วนของผู้กำกับภาชนะสิ่งของอันตราย : This section must be completed by the Generator DIW-G-124900051

| | |
|--|--|
| 1) ชื่อ : name
สถานประกอบการ : General address 11 ม. 4 ต. เพชรบางมด ต.ดอนทราย อ.โพธาราม จ.ราชบุรี | 2) เลขประจำตัวผู้กำกับของเสียอันตราย : Generator's
โทรศัพท์ : Phone โทรสาร : Fax
ฉุกเฉิน : Emergency |
| 3) ผู้ขนส่งของเสียอันตราย : Transporter บริษัท ขนส่งสินทรัพย์ จำกัด
รายชื่อ : ชื่อบริษัท : First company name บริษัท ขนส่งสินทรัพย์ จำกัด
411/2 หมู่ 4 ต.บ้านใหม่ อ.กระทุ่มแบน จ.สมุทรสาคร 74110 | เลขประจำตัวผู้ขนส่งของเสียอันตราย รายที่ 1 : Transporter's ID DIW-T-156000051 |
| รายชื่อ : ชื่อบริษัท : Second company name | เลขประจำตัวผู้ขนส่งของเสียอันตราย รายที่ 2 : Transporter's ID |
| 4) ผู้เก็บรวบรวม บำบัด และกำจัดของเสียอันตราย : Treatment Storage Disposal Facilities (TSDFs) | |
| รายชื่อ : ชื่อบริษัท : First TSDF's name บริษัท อื่นๆ อินดัสทรี จำกัด
109/20 ม.9 อ.นครปฐม จ.นครปฐม อ.กระทุ่มแบน จ.สมุทรสาคร 74110 | เลขประจำตัวผู้เก็บรวบรวม บำบัด และกำจัดของเสียอันตราย รายที่ 1 : Disposer's ID DIW-D-056000136 |
| รายชื่อ : ชื่อบริษัท : Second TSDF's name | เลขประจำตัวผู้เก็บรวบรวม บำบัด และกำจัดของเสียอันตราย รายที่ 2 : Disposer's ID |
| 5) รายละเอียดของของเสียอันตรายที่ขนส่งตามใบกำกับ : | |

| ลำดับ
No. | รายละเอียด
(Description) | รหัสของเสีย
อันตราย : Waste ID. | ภาชนะบรรจุ : Containers
จำนวน : No. ชนิด : Type | ปริมาณสุทธิ :
Quantity | หน่วยน้ำหนัก :
Unit Wt / Vol | รายละเอียดเพิ่มเติม :
Additional Information |
|--------------|-----------------------------|------------------------------------|--|---------------------------|---------------------------------|---|
| 12 | กรด HCL เลื่อนสภาพ | 11 01 05 HA | ถัง 10,690 ลิตร | 10,690 | ลิตร | |

รวมปริมาณของเสียอันตรายทั้งหมด : Total Quantity ของเหลว : Liquid ลิตร/ลูกบาศก์เมตร : Liters/cu.m ของแข็ง : solid กิโลกรัม / ตัน : Kgs. / tons

6) การปฏิบัติที่มีลักษณะพิเศษ และข้อมูลเพิ่มเติม

Special handling Instructions and additional information

7) คำรับรอง : ข้าพเจ้าขอรับรองว่าได้ส่งมอบของเสียอันตรายแล้วตามที่ระบุข้างต้น และมีการบรรจุติดป้ายหรือฉลากอย่างเหมาะสม ครบถ้วน ซึ่งกำหนดตามกฎหมายทุกประการ :

Generator Certificate : I hereby declare that the contents of this consignment are accurately described above and have been packed and labeled and are in proper condition for transport according to the provisions of the Act.
ลงชื่อ Generator's name : _____ ลายเซ็น : Signature _____ วันที่ : Date 8 มิถุนายน 2566

ส่วนของผู้ขนส่งของเสียอันตราย : This section must be completed by the Transporter

| | |
|--|--|
| 1) ชื่อผู้ขนส่งรายที่ 1 : Transporter's name บริษัท ขนส่งสินทรัพย์ จำกัด | 2) พาหนะที่ใช้ <input type="checkbox"/> รถบรรทุก <input type="checkbox"/> รถไฟ <input type="checkbox"/> เรือ <input type="checkbox"/> เครื่องบิน |
| เลขประจำตัวผู้ขนส่ง : Transporter's ID DIW-T-156000051 | Vehicle <input type="checkbox"/> Truck <input type="checkbox"/> Train <input type="checkbox"/> Ship <input type="checkbox"/> Plane |
| โทรศัพท์ : Phone โทรสาร : Fax 0-2810-1346 | 3) เลขทะเบียน |
| ฉุกเฉิน : Emergency | พาหนะ : Vehicle ID |

4) คำรับรอง : ข้าพเจ้าขอรับรองว่าได้รับของเสียอันตรายแล้วตามที่ระบุข้างต้น และได้ขนส่งเป็นไปตามข้อกำหนดตามกฎหมาย

Transporter Certification : I hereby declare that I have received the type and quantity of waste as described above by the generator and that waste has transported according to regulations.

โดยขนส่งจากจังหวัด : From _____ ไปยังจังหวัด To _____ ใช้ระยะเวลาประมาณ : Time spending _____ ชม./วัน : hours/day

ลงชื่อผู้ขนส่งรายที่ 1 : Transporter's name _____ ลายเซ็น : signature _____ วันที่ : Date 8 มิถุนายน 2566

| | |
|--|--|
| 5) ชื่อผู้ขนส่งรายที่ 2 : Transporter's name | 6) พาหนะที่ใช้ <input type="checkbox"/> รถบรรทุก <input type="checkbox"/> รถไฟ <input type="checkbox"/> เรือ <input type="checkbox"/> เครื่องบิน |
| เลขประจำตัวผู้ขนส่ง : Transporter's ID | Vehicle <input type="checkbox"/> Truck <input type="checkbox"/> Train <input type="checkbox"/> Ship <input type="checkbox"/> Plane |
| โทรศัพท์ : Phone โทรสาร : Fax | 7) เลขทะเบียน |
| ฉุกเฉิน : Emergency | พาหนะ : Vehicle ID |

8) คำรับรอง : ข้าพเจ้าขอรับรองว่าได้รับของเสียอันตรายแล้วตามที่ระบุข้างต้น และได้ขนส่งเป็นไปตามข้อกำหนดตามกฎหมาย

Transporter Certification : I hereby declare that I have received the type and quantity of waste as described above by the generator and that waste has been transported according to regulations.

โดยขนส่งจากจังหวัด : From _____ ไปยังจังหวัด To _____ ใช้ระยะเวลาประมาณ : Time spending _____ ชม./วัน : hours/day

ลงชื่อผู้ขนส่งรายที่ 2 : Transporter's name _____ ลายเซ็น : signature _____ วันที่ : Date 8 มิถุนายน 2566

ส่วนของผู้ประกอบการสถานที่เก็บรวบรวม บำบัด และกำจัดของเสียอันตราย : This section must be completed by TSDFs

| | |
|--|---|
| 1) ชื่อผู้รับกำจัด TSDF's name บริษัท อื่นๆ อินดัสทรี จำกัด | 2) เลขประจำตัวผู้รับกำจัด : TSDF's ID DIW-D-056000136 |
| สถานที่กำจัด : TSDF's address 109/20 ม.9 อ.นครปฐม จ.นครปฐม อ.กระทุ่มแบน จ.สมุทรสาคร | โทรศัพท์ : Phone 0-2810-1345 โทรสาร : Fax 0-2810-1346 กรณีฉุกเฉิน : Emergency ศูนย์กู้ชีพ |
| 3) คำรับรอง : ข้าพเจ้าขอรับรองว่าได้รับของเสียอันตรายแล้วตามที่ระบุข้างต้น | |
| TSDF certificate of arrival : I hereby declare that I have received the reference load. | |
| และสามารถกำจัดของเสียอันตรายได้ตามระยะเวลา : Treatment period <input type="checkbox"/> วัน : day <input type="checkbox"/> เดือน : month <input type="checkbox"/> ปี : year นับจากวันที่ได้รับของเสีย : since the day that received waste | |
| ลงชื่อผู้รับกำจัด : TSDF's name _____ ลายเซ็น : Signature _____ วันที่ : Date 8 มิถุนายน 2566 | |

4) กรณีของเสียอันตรายไม่ตรงตามที่แจ้ง : Discrepancy Notification

ประเภทของเสียอันตราย : Type of waste ปริมาณ : Quantity

การดำเนินการ : Action taken ☐ ส่งคืน : Returned ☐ จัดประเภทใหม่ : Reclassified / รหัส : Waste ID ☐ รับกำจัด : Accepted เหตุผล : Reason of action

วันที่ส่งคืน : Date returned (วัน/เดือน/ปี : dd / mm / yy) หมายเลขใบกำกับภาชนะสิ่งของเสียอันตรายที่ส่งกลับ : Returned manifest no.

ชื่อผู้ส่งคืน : TSDF's name ลายเซ็นผู้ส่งคืน : TSDF's Signature

UN661637

หมายเลขใบกำกับภาชนะสิ่งของอันตราย : Manifest No.

ใบกำกับการขนส่งของเสียอันตราย
(Uniform Hazardous Waste Manifest)

1. ส่วนของผู้กำกับภาชนะสิ่งของอันตราย : This section must be completed by the Generator

| | |
|--|--|
| 1) ชื่อ : name
สถานประกอบการ : Generator address 11 ม. 4 ต. เพชรบางมด ต.ดอนทราย อ.โพธาราม จ.ราชบุรี | 2) เลขประจำตัวผู้กำกับของเสียอันตราย : Generator's DIW-G-124900051
โทรศัพท์ : Phone โทรสาร : Fax
ฉุกเฉิน : Emergency |
| 3) ผู้ขนส่งของเสียอันตราย : Transporter บริษัท ขนส่งสินทรัพย์ จำกัด
รายชื่อ : ชื่อบริษัท : First company name บริษัท ขนส่งสินทรัพย์ จำกัด
411/2 หมู่ 4 ต.บ้านใหม่ อ.กระทุ่มแบน จ.สมุทรสาคร 74110 | เลขประจำตัวผู้ขนส่งของเสียอันตราย รายที่ 1 : Transporter's ID DIW-T-156000051 |
| รายชื่อ : ชื่อบริษัท : Second company name | เลขประจำตัวผู้ขนส่งของเสียอันตราย รายที่ 2 : Transporter's ID |
| 4) ผู้เก็บรวบรวม บำบัด และกำจัดของเสียอันตราย : Treatment Storage Disposal Facilities (TSDFs) | |
| รายชื่อ : ชื่อบริษัท : First TSDF's name บริษัท อื่นๆ อินดัสทรี จำกัด
109/20 ม.9 อ.นครปฐม จ.นครปฐม อ.กระทุ่มแบน จ.สมุทรสาคร 74110 | เลขประจำตัวผู้เก็บรวบรวม บำบัด และกำจัดของเสียอันตราย รายที่ 1 : Disposer's ID DIW-D-056000136 |
| รายชื่อ : ชื่อบริษัท : Second TSDF's name | เลขประจำตัวผู้เก็บรวบรวม บำบัด และกำจัดของเสียอันตราย รายที่ 2 : Disposer's ID |
| 5) รายละเอียดของของเสียอันตรายที่ขนส่งตามใบกำกับ : | |

| ลำดับ
No. | รายละเอียด
(Description) | รหัสของเสีย
อันตราย : Waste ID. | ภาชนะบรรจุ : Containers
จำนวน : No. ชนิด : Type | ปริมาณสุทธิ :
Quantity | หน่วยน้ำหนัก :
Unit Wt / Vol | รายละเอียดเพิ่มเติม :
Additional Information |
|--------------|-----------------------------|------------------------------------|--|---------------------------|---------------------------------|---|
| 12 | กรด HCL เลื่อนสภาพ | 11 01 05 HA | ถัง 1 | 11,120 | ลิตร | |

รวมปริมาณของเสียอันตรายทั้งหมด : Total Quantity ของเหลว : Liquid ลิตร/ลูกบาศก์เมตร : Liters/cu.m ของแข็ง : solid กิโลกรัม / ตัน : Kgs. / tons

6) การปฏิบัติที่มีลักษณะพิเศษ และข้อมูลเพิ่มเติม

Special handling Instructions and additional information

7) คำรับรอง : ข้าพเจ้าขอรับรองว่าได้ส่งมอบของเสียอันตรายแล้วตามที่ระบุข้างต้น และมีการบรรจุติดป้ายหรือฉลากอย่างเหมาะสม ครบถ้วน ซึ่งกำหนดตามกฎหมายทุกประการ :

Generator Certificate : I hereby declare that the contents of this consignment are accurately described above and have been packed and labeled and are in proper condition for transport according to the provisions of the Act.
ลงชื่อ Generator's name : _____ ลายเซ็น : Signature _____ วันที่ : Date 17 มิถุนายน 2566

2. ส่วนของผู้ขนส่งของเสียอันตราย : This section must be completed by the Transporter

| | |
|--|--|
| 1) ชื่อผู้ขนส่งรายที่ 1 : Transporter's name บริษัท ขนส่งสินทรัพย์ จำกัด | 2) พาหนะที่ใช้ <input type="checkbox"/> รถบรรทุก <input type="checkbox"/> รถไฟ <input type="checkbox"/> เรือ <input type="checkbox"/> เครื่องบิน |
| เลขประจำตัวผู้ขนส่ง : Transporter's ID DIW-T-156000051 | Vehicle <input type="checkbox"/> Truck <input type="checkbox"/> Train <input type="checkbox"/> Ship <input type="checkbox"/> Plane |
| โทรศัพท์ : Phone 0-2810-1345 โทรสาร : Fax 0-2810-1346 | 3) เลขทะเบียน |
| ฉุกเฉิน : Emergency | พาหนะ : Vehicle ID |

4) คำรับรอง : ข้าพเจ้าขอรับรองว่าได้รับของเสียอันตรายแล้วตามที่ระบุข้างต้น และได้ขนส่งเป็นไปตามข้อกำหนดตามกฎหมาย

Transporter Certification : I hereby declare that I have received the type and quantity of waste as described above by the generator and that waste has transported according to regulations.

โดยขนส่งจากจังหวัด : From _____ ไปยังจังหวัด To _____ ใช้ระยะเวลาประมาณ : Time spending _____ ชม./วัน : hours/day

ลงชื่อผู้ขนส่งรายที่ 1 : Transporter's name _____ ลายเซ็น : signature _____ วันที่ : Date 17 มิถุนายน 2566

| | |
|--|--|
| 5) ชื่อผู้ขนส่งรายที่ 2 : Transporter's name | 6) พาหนะที่ใช้ <input type="checkbox"/> รถบรรทุก <input type="checkbox"/> รถไฟ <input type="checkbox"/> เรือ <input type="checkbox"/> เครื่องบิน |
| เลขประจำตัวผู้ขนส่ง : Transporter's ID | Vehicle <input type="checkbox"/> Truck <input type="checkbox"/> Train <input type="checkbox"/> Ship <input type="checkbox"/> Plane |
| โทรศัพท์ : Phone โทรสาร : Fax | 7) เลขทะเบียน |
| ฉุกเฉิน : Emergency | พาหนะ : Vehicle ID |

8) คำรับรอง : ข้าพเจ้าขอรับรองว่าได้รับของเสียอันตรายแล้วตามที่ระบุข้างต้น และได้ขนส่งเป็นไปตามข้อกำหนดตามกฎหมาย

Transporter Certification : I hereby declare that I have received the type and quantity of waste as described above by the generator and that waste has been transported according to regulations.

โดยขนส่งจากจังหวัด : From _____ ไปยังจังหวัด To _____ ใช้ระยะเวลาประมาณ : Time spending _____ ชม./วัน : hours/day

ลงชื่อผู้ขนส่งรายที่ 2 : Transporter's name _____ ลายเซ็น : signature _____ วันที่ : Date 17 มิถุนายน 2566

3. ส่วนของผู้ประกอบการสถานที่เก็บรวบรวม บำบัด และกำจัดของเสียอันตราย : This section must be completed by TSDFs

| | |
|--|---|
| 1) ชื่อผู้รับกำจัด TSDF's name บริษัท อื่นๆ อินดัสทรี จำกัด | 2) เลขประจำตัวผู้รับกำจัด : TSDF's ID DIW-D-056000136 |
| สถานที่กำจัด : TSDF's address 109/20 ม.9 อ.นครปฐม จ.นครปฐม อ.กระทุ่มแบน จ.สมุทรสาคร | โทรศัพท์ : Phone 0-2810-1345 โทรสาร : Fax 0-2810-1346 กรณีฉุกเฉิน : Emergency ศูนย์กู้ชีพ |
| 3) คำรับรอง : ข้าพเจ้าขอรับรองว่าได้รับของเสียอันตรายแล้วตามที่ระบุข้างต้น | |
| TSDF certificate of arrival : I hereby declare that I have received the reference load. | |
| และสามารถกำจัดของเสียอันตรายได้ตามระยะเวลา : Treatment period <input type="checkbox"/> วัน : day <input type="checkbox"/> เดือน : month <input type="checkbox"/> ปี : year นับจากวันที่ได้รับของเสีย : since the day that received waste | |
| ลงชื่อผู้รับกำจัด : TSDF's name _____ ลายเซ็น : Signature _____ วันที่ : Date 17 มิถุนายน 2566 | |

4) กรณีของเสียอันตรายไม่ตรงตามที่แจ้ง : Discrepancy Notification

ประเภทของเสียอันตราย : Type of waste ปริมาณ : Quantity

การดำเนินการ : Action taken ☐ ส่งคืน : Returned ☐ จัดประเภทใหม่ : Reclassified / รหัส : Waste ID ☐ รับกำจัด : Accepted เหตุผล : Reason of action

วันที่ส่งคืน : Date returned (วัน/เดือน/ปี : dd / mm / yy) หมายเลขใบกำกับภาชนะสิ่งของเสียอันตรายที่ส่งกลับ : Returned manifest no.

ชื่อผู้ส่งคืน : TSDF's name ลายเซ็นผู้ส่งคืน : TSDF's Signature

เอกสาร 1-9

มาตรฐานคุณภาพน้ำทิ้งก่อนระบายลงสู่ระบบบำบัดน้ำเสียส่วนกลาง

นิคมอุตสาหกรรมราชบุรี
มาตรฐานคุณภาพน้ำทิ้งก่อนระบายลงสู่ระบบบำบัดน้ำเสียส่วนกลาง

| | | |
|---|-------------|---------------------------|
| 1. บีโอดี (BOD ₅ หรือ Biochemical Oxygen Demand) | ไม่มากกว่า | 500 มก./ลิตร |
| 2. ซีโอดี (COD หรือ Chemical Oxygen Demand) | ไม่มากกว่า | 750 มก./ลิตร |
| 3. สารแขวนลอย (Suspended Solids) | ไม่มากกว่า | 200 มก./ลิตร |
| 4. ทีดีเอส (TDS หรือ Total Dissolved Solids) | ไม่มากกว่า | 3,000 มก./ลิตร |
| 5. ทีเคเอ็น (TKN หรือ Total Kjeldahl Nitrogen) | ไม่มากกว่า | 100 มก./ลิตร |
| 6. ความเป็นกรด-ด่าง (pH) | อยู่ระหว่าง | 5.5-9.0 |
| 7.ปรอท (Mercury) | ไม่มากกว่า | 0.005 มก./ลิตร |
| 8. เซเลเนียม (Selenium) | ไม่มากกว่า | 0.02 มก./ลิตร |
| 9. แคดเมียม (Cadmium) | ไม่มากกว่า | 0.03 มก./ลิตร |
| 10. ตะกั่ว (Lead) | ไม่มากกว่า | 0.2 มก./ลิตร |
| 11. อาร์เซนิก (Arsenic) | ไม่มากกว่า | 0.25 มก./ลิตร |
| 12. โครเมียม Cr ³⁺ (Trivalent Chromium) | ไม่มากกว่า | 0.75 มก./ลิตร |
| 13. โครเมียม Cr ⁶⁺ (Hexavalent Chromium) | ไม่มากกว่า | 0.25 มก./ลิตร |
| 14. แบเรียม (Barium) | ไม่มากกว่า | 1.0 มก./ลิตร |
| 15. นิกเกิล (Nickel) | ไม่มากกว่า | 1.0 มก./ลิตร |
| 16. ทองแดง (Copper) | ไม่มากกว่า | 2.0 มก./ลิตร |
| 17. สังกะสี (Zinc) | ไม่มากกว่า | 5.0 มก./ลิตร |
| 18. แมงกานีส (Manganese) | ไม่มากกว่า | 5.0 มก./ลิตร |
| 19. เงิน (Silver) | ไม่มากกว่า | 1.0 มก./ลิตร |
| 20. เหล็กทั้งหมด (Total Iron) | ไม่มากกว่า | 10 มก./ลิตร |
| 21. ฟลูออไรด์ (Fluoride) | ไม่มากกว่า | 5.0 มก./ลิตร |
| 22. ซัลไฟด์ (Sulphide) | ไม่มากกว่า | 1.0 มก./ลิตร |
| 23. ไซยาไนด์ (Cyanide as HCN) | ไม่มากกว่า | 0.2 มก./ลิตร |
| 24. ฟอรัมาลดีไฮด์ (Formaldehyde) | ไม่มากกว่า | 1.0 มก./ลิตร |
| 25. สารประกอบฟีนอล (Phenols Compound) | ไม่มากกว่า | 1.0 มก./ลิตร |
| 26. คลอไรด์คิดเทียบเป็น คลอรีน (Chloride as Cl ₂) | ไม่มากกว่า | 2,000 มก./ลิตร |
| 27. คลอรีนอิสระ (Free Chlorine) | ไม่มากกว่า | 1.0 มก./ลิตร |
| 28. เพสทิไซด์ (Pesticide) | | ต้องไม่มี |
| 29. อุณหภูมิ (Temperature) | ไม่มากกว่า | 45 °c |
| 30. สี (Color) | ไม่มากกว่า | 600 เอดีเอ็มไอ |
| 31. กลิ่น (Odour) | | ต้องไม่เป็นที่พึงรังเกียจ |
| 32. น้ำมันและไขมัน (Oil & Grease) | ไม่มากกว่า | 10.0 มก./ลิตร |
| 33. สารกัมมันตรังสี (Radioactive Compound) | | ต้องไม่มี |
| 34. สารลดแรงตึงผิว (Surfactants) | ไม่มากกว่า | 30 มก./ลิตร |
| 35. ห้ามระบายสารที่มีผลกระทบต่อ การระบายและการบำบัดน้ำทิ้งลงสู่ที่ระบายน้ำทิ้งส่วนกลาง เช่น | | |
| <ul style="list-style-type: none"> - สารที่มีความหนืดสูง - สารที่จับหรือตกตะกอนในท่อระบายทำให้อุดตัน - ตะกอนแคลเซียมคาร์ไบด์ (Calcium Carbide Sludge) - สารตัวทำละลาย (Solvent) | | |

เอกสาร 1-10

อัตราค่าบริการบำบัดน้ำเสีย และผังขั้นตอนกรณีโรงงานละลายการแก้ไขปรับปรุง
คุณภาพน้ำเสียเบื้องต้นให้อยู่ในเกณฑ์มาตรฐาน



บริษัท มหาชัยพัฒนาที่ดิน จำกัด

MAHACHAI LAND DEVELOPMENT LTD.

เลขที่ 1/15 อาคารบางนาธานี ชั้น 7 บี 2 ซอยบางนา-ตราด 34 แขวงบางนาใต้ เขตบางนา กรุงเทพฯ 10260
1/15 Bangna Thani Building, 7th Floor B2, Soi Bangna-Trad 34, Bangna Tai, Bangna, Bangkok 10260
Tel : +66 2399 2478-9 Fax : +66 2399 2446 E-mail : mld@industrial-land.com

โครงการนิคมอุตสาหกรรมราชบุรี อัตราค่าบริการ

1. ค่าบำรุงรักษา : 1,100 บาท/ไร่/เดือน
2. ค่าน้ำประปา :

| | | |
|-----------------------|-------|-----------|
| 0-10 ลบ.ม. /ไร่ /วัน | 13.50 | บาท/ลบ.ม. |
| 11-40 ลบ.ม. /ไร่ /วัน | 15.50 | บาท/ลบ.ม. |
3. ค่าบำบัดน้ำเสีย . :

ค่าบริการบำบัดน้ำเสีย กำหนดเรียกเก็บจากผู้ประกอบกิจการหรือผู้ใช้ที่ดิน ตามสูตรการคำนวณ ดังนี้

สูตรการคำนวณค่าบริการบำบัดน้ำเสีย

$$Tc = 100 + 8.25Vi + 14.00ViSi/1,000 + Cp$$

Tc = ค่าบริการบำบัดน้ำเสีย เป็นบาทต่อเดือน

Vi = ปริมาณน้ำเสียโดยคำนวณจากร้อยละ 80 ของปริมาณน้ำใช้ในรอบเดือน เป็นลูกบาศก์เมตรต่อเดือน

Si = ค่า BOD เฉลี่ยของน้ำทิ้งที่ระบายออกจากโรงงาน เป็นมิลลิกรัมต่อลิตร

Cp = ค่าบริการบำบัดน้ำเสียพิเศษที่เรียกเก็บเพิ่มในกรณีที่น้ำเสียของผู้ประกอบกิจการหรือผู้ใช้ที่ดินมีคุณภาพเกินกว่ามาตรฐานที่การนิคมอุตสาหกรรมแห่งประเทศไทยกำหนด โดยกำหนดอัตราเรียกเก็บ ดังนี้

Cp = 3 เท่าของค่าบริการบำบัดน้ำเสีย (Tc) เมื่อคุณภาพน้ำเสียของผู้ประกอบกิจการหรือผู้ใช้ที่ดินมีพารามิเตอร์ใดๆ เมื่อเทียบกับค่ามาตรฐานที่การนิคมอุตสาหกรรมแห่งประเทศไทยกำหนดเป็นจำนวนมากกว่า 1 เท่า แต่ไม่เกิน 1.5 เท่า

Cp = 5 เท่าของค่าบริการบำบัดน้ำเสีย (Tc) เมื่อคุณภาพน้ำเสียของผู้ประกอบกิจการหรือผู้ใช้ที่ดินมีพารามิเตอร์ใดๆ เมื่อเทียบกับค่ามาตรฐานที่การนิคมอุตสาหกรรมแห่งประเทศไทยกำหนดเป็นจำนวนมากกว่า 1.5 เท่า

ผังขั้นตอนหากมีโรงงานที่ละเลยการแก้ไข
ปรับปรุงคุณภาพน้ำเสียเบื้องต้นให้อยู่ในเกณฑ์มาตรฐาน

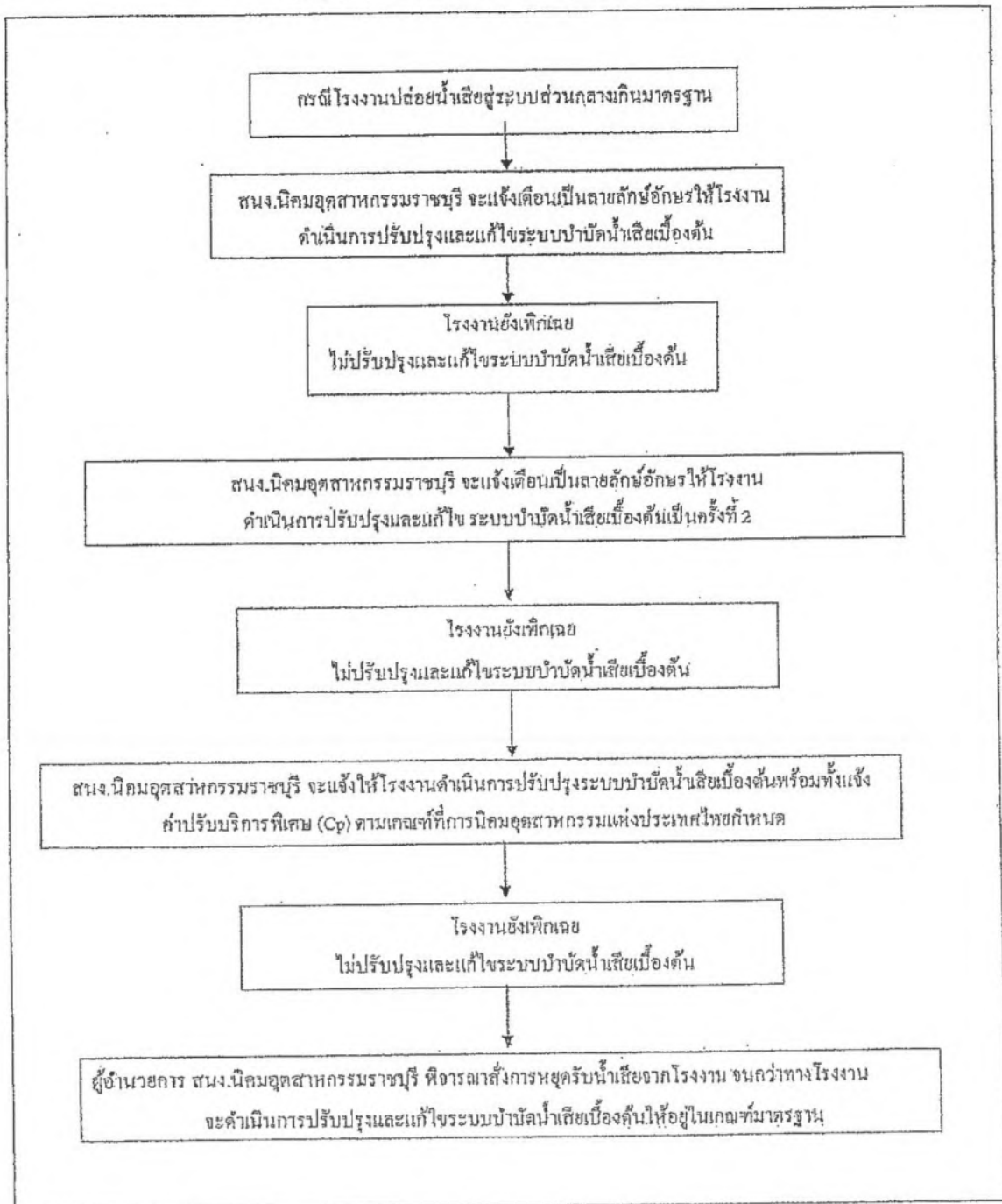

เอกสาร 1-11

ผลการตรวจวิเคราะห์คุณภาพน้ำเสีย บริเวณ Inspection Manhole จากโรงงาน

ใบรายงานผลการทดสอบ
(ANALYSIS / TEST REPORT)

Report Date : 17/01/66

Report No : RIE-WT-023-001

Page : 1/1

Customer Name : บจก.มหาชัยพัฒนาที่ดิน (นิคมอุตสาหกรรมราชบุรี)

Address :: 110 หมู่ 9 ตำบล ดอนทราย อำเภอ โพธาราม จังหวัด ราชบุรี 70120

Received Date : 05/01/66

Analytical Date : 05/01/66-17/01/66

Sample Name : น้ำเสีย

Sampling Point* :

Sampling Date* : 05/01/66

Sample Code : RIE-CW-026/66

Sample Description : มีสีเทา มีกลิ่น และตะกอนปานกลาง

| Parameter | Unit | Analysis Method | Standard Limit | Result |
|-----------------------------------|------|------------------------------------|-----------------|--------|
| 1. BOD*(Biological Oxygen Demand) | mg/L | 5-Day BOD Test | ≤500 mg/L | 15 |
| 2. COD*(Chemical Oxygen Demand) | mg/L | Closed Reflux, Colorimetric Method | ≤ 750 mg/L | 90 |
| 3. SS (Suspended Solids) | mg/L | In-house Method LT-01 | ≤ 200 mg/L | 13.4 |
| 4. Oil & Grease* | mg/L | Partition-Gravimetric Method | ≤ 10.0 mg/L | < 2.5 |
| 5. TDS | mg/L | TDS measurement | ≤ 3,000 mg/L | 1,250 |
| 6. Temperature | °C | Thermometer | ≤ 45 °C | 30 |
| 7. pH | - | pH meter | Between 5.5-9.0 | 8.3 |

Remark

- รายงานนี้มีผลเฉพาะกับตัวอย่างที่นำมาทดสอบเท่านั้น
- รายงานผลการทดสอบต้องไม่ถูกทำสำเนาเฉพาะเพียงบางส่วน โดยไม่ได้รับความยินยอมเป็นลายลักษณ์อักษรจากห้องปฏิบัติการทดสอบ

Inspector

Manager Department

Ratchaburi Industrial Estate

17 / 1 / 66

17 / 1 / 66

ใบรายงานผลการทดสอบ
(ANALYSIS / TEST REPORT)

Report Date : 17/01/66

Report No : RIE-WT-022-001

Page : 1/1

Customer Name : บจก.มหาชัยพัฒนาที่ดิน (นิคมอุตสาหกรรมราชบุรี)

Address :: 110 หมู่ 9 ตำบล ดอนทราย อำเภอ โพธาราม จังหวัด ราชบุรี 70120

Received Date : 05/01/66

Analytical Date : 05/01/66-17/01/66

Sample Name : น้ำเสีย

Sampling Point* :

Sampling Date* : 05/01/66

Sample Code : RIE-CW-025/66

Sample Description : ไม่มีสี มีกลิ่น และตะกอนน้อย

| Parameter | Unit | Analysis Method | Standard Limit | Result |
|-----------------------------------|------|------------------------------------|-----------------|--------|
| 1. BOD*(Biological Oxygen Demand) | mg/L | 5-Day BOD Test | ≤500 mg/L | 44 |
| 2. COD*(Chemical Oxygen Demand) | mg/L | Closed Reflux, Colorimetric Method | ≤ 750 mg/L | 241 |
| 3. SS (Suspended Solids) | mg/L | In-house Method LT-01 | ≤ 200 mg/L | 7.9 |
| 4. Oil & Grease* | mg/L | Partition-Gravimetric Method | ≤ 10.0 mg/L | < 2.5 |
| 5. TDS | mg/L | TDS measurement | ≤ 3,000 mg/L | 476 |
| 6. Temperature | °C | Thermometer | ≤ 45 °C | 29 |
| 7. pH | - | pH meter | Between 5.5-9.0 | 7.3 |

Remark

- รายงานนี้มีผลเฉพาะกับตัวอย่างที่นำมาทดสอบเท่านั้น
- รายงานผลการทดสอบต้องไม่ถูกทำสำเนาเฉพาะเพียงบางส่วน โดยไม่ได้รับความยินยอมเป็นลายลักษณ์อักษรจากห้องปฏิบัติการทดสอบ

Inspector

Manager Department

Ratchaburi Industrial Estate

17 / 1 / 66

17 / 1 / 66

ใบรายงานผลการทดสอบ
(ANALYSIS / TEST REPORT)

Report Date : 17/01/66

Report No : RIE-WT-021-001

Page : 1/1

Customer Name : บจก.มหาชัยพัฒนาที่ดิน (นิคมอุตสาหกรรมราชบุรี)

Address :: 110 หมู่ 9 ตำบล คอนทราย อำเภอ โพธาราม จังหวัด ราชบุรี 70120

Received Date : 05/01/66

Analytical Date : 05/01/66-17/01/66

Sample Name : น้ำเสีย

Sampling Point* :

Sampling Date* : 05/01/66

Sample Code : RIE-CW-024/66

Sample Description : ใส มีกลิ่นเล็กน้อย และตะกอนเล็กน้อย

| Parameter | Unit | Analysis Method | Standard Limit | Result |
|-----------------------------------|------|-----------------------------------|-----------------|--------|
| 1. BOD*(Biological Oxygen Demand) | mg/L | 5-Day BOD Test | ≤500 mg/L | 15 |
| 2. COD*(Chemical Oxygen Demand) | mg/L | Closed Reflux,Colorimetric Method | ≤ 750 mg/L | 109 |
| 3. SS (Suspended Solids) | mg/L | In-house Method LT-01 | ≤ 200 mg/L | 16.0 |
| 4. Oil & Grease* | mg/L | Partition-Gravimetric Method | ≤ 10.0 mg/L | < 2.5 |
| 5. TDS | mg/L | TDS measurement | ≤ 3,000 mg/L | 1,780 |
| 6. Temperature | °C | Thermometer | ≤ 45 °C | 31 |
| 7. pH | - | pH meter | Between 5.5-9.0 | 8.5 |

Remark

- รายงานนี้มีผลเฉพาะกับตัวอย่างที่นำมาทดสอบเท่านั้น
- รายงานผลการทดสอบต้องไม่ถูกทำสำเนาเฉพาะเพียงบางส่วน โดยไม่ได้รับความยินยอมเป็นลายลักษณ์อักษรจากห้องปฏิบัติการทดสอบ

Inspector

Manager Department

Ratchaburi Industrial Estate

17 / 01 / 66

17 / 01 / 66

ใบรายงานผลการทดสอบ
(ANALYSIS / TEST REPORT)

Report Date : 17/01/66

Report No : RIE-WT-020-001

Page : 1/1

Customer Name : บจก.มหาชัยพัฒนาที่ดิน (นิคมอุตสาหกรรมราชบุรี)

Address :: 110 หมู่ 9 ตำบล คอนทราย อำเภอ โพธาราม จังหวัด ราชบุรี 70120

Received Date : 05/01/66

Analytical Date : 05/01/66-17/01/66

Sample Name : น้ำเสีย

Sampling Point* :

Sampling Date* : 05/01/66

Sample Code : RIE-CW-023/66

Sample Description : สีเทา มีกลิ่นปานกลาง และตะกอนเล็กน้อย

| Parameter | Unit | Analysis Method | Standard Limit | Result |
|-----------------------------------|------|-----------------------------------|-----------------|--------|
| 1. BOD*(Biological Oxygen Demand) | mg/L | 5-Day BOD Test | ≤500 mg/L | 9 |
| 2. COD*(Chemical Oxygen Demand) | mg/L | Closed Reflux,Colorimetric Method | ≤ 750 mg/L | 44 |
| 3. SS (Suspended Solids) | mg/L | In-house Method LT-01 | ≤ 200 mg/L | 19.0 |
| 4. Oil & Grease* | mg/L | Partition-Gravimetric Method | ≤ 10.0 mg/L | < 2.5 |
| 5. TDS | mg/L | TDS measurement | ≤ 3,000 mg/L | 690 |
| 6. Temperature | °C | Thermometer | ≤ 45 °C | 29 |
| 7. pH | - | pH meter | Between 5.5-9.0 | 8.9 |

Remark

- รายงานนี้มีผลเฉพาะกับตัวอย่างที่นำมาทดสอบเท่านั้น
- รายงานผลการทดสอบต้องไม่ถูกทำสำเนาเฉพาะเพียงบางส่วน โดยไม่ได้รับความยินยอมเป็นลายลักษณ์อักษรจากห้องปฏิบัติการทดสอบ

Inspector

Manager Department

Ratchaburi Industrial Estate

17 / 01 / 66

17 / 01 / 66

ใบรายงานผลการทดสอบ
(ANALYSIS / TEST REPORT)

Report Date : 16/02/66

Report No : RIE-WT-001-002

Page : 1/1

Customer Name : บจก.มหาชัยพัฒนาที่ดิน (นิคมอุตสาหกรรมราชบุรี)

Address :: 110 หมู่ 9 ตำบล ดอนทราย อำเภอ โพธาราม จังหวัด ราชบุรี 70120

Received Date : 02/02/66

Analytical Date : 02/02/66-16/02/66

Sample Name : น้ำเสีย

Sampling Point* : [REDACTED]

Sampling Date* : 02/02/66

Sample Code : RIE-CW-0029/66

Sample Description : ใส มีกลิ่นเล็กน้อย และไม่มีตะกอน

| Parameter | Unit | Analysis Method | Standard Limit | Result |
|-----------------------------------|------|-----------------------------------|-----------------|--------|
| 1. BOD*(Biological Oxygen Demand) | mg/L | 5-Day BOD Test | ≤500 mg/L | 7 |
| 2. COD*(Chemical Oxygen Demand) | mg/L | Closed Reflux,Colorimetric Method | ≤ 750 mg/L | 505 |
| 3. SS (Suspended Solids) | mg/L | In-house Method LT-01 | ≤ 200 mg/L | 10.0 |
| 4. Oil & Grease* | mg/L | Partition-Gravimetric Method | ≤ 10.0 mg/L | 2.5 |
| 5. TDS | mg/L | TDS measurement | ≤ 3,000 mg/L | 344 |
| 6. Temperature | °C | Thermometer | ≤ 45 °C | 29 |
| 7. pH | - | pH meter | Between 5.5-9.0 | 7.9 |

Remark

- รายงานนี้มีผลเฉพาะกับตัวอย่างที่นำมาทดสอบเท่านั้น
- รายงานผลการทดสอบต้องไม่ถูกทำสำเนาเฉพาะเพียงบางส่วน โดยไม่ได้รับความยินยอมเป็นลายลักษณ์อักษรจากห้องปฏิบัติการทดสอบ

Inspector

16 / 02 / 66

Manager Department

Ratchaburi Industrial Estate

16 / 02 / 66

ใบรายงานผลการทดสอบ
(ANALYSIS / TEST REPORT)

Report Date : 16/02/66

Report No : RIE-WT-003-002

Page : 1/1

Customer Name : บจก.มหาชัยพัฒนาที่ดิน (นิคมอุตสาหกรรมราชบุรี)

Address :: 110 หมู่ 9 ตำบล ดอนทราย อำเภอ โพธาราม จังหวัด ราชบุรี 70120

Received Date : 02/02/66

Analytical Date : 02/02/66-16/02/66

Sample Name : น้ำเสีย

Sampling Point* : [REDACTED]

Sampling Date* : 02/02/66

Sample Code : RIE-CW-031/66

Sample Description : สีเทา มีกลิ่น และตะกอนปานกลาง

| Parameter | Unit | Analysis Method | Standard Limit | Result |
|-----------------------------------|------|-----------------------------------|-----------------|--------|
| 1. BOD*(Biological Oxygen Demand) | mg/L | 5-Day BOD Test | ≤500 mg/L | 38 |
| 2. COD*(Chemical Oxygen Demand) | mg/L | Closed Reflux,Colorimetric Method | ≤ 750 mg/L | 127 |
| 3. SS (Suspended Solids) | mg/L | In-house Method LT-01 | ≤ 200 mg/L | 39.0 |
| 4. Oil & Grease* | mg/L | Partition-Gravimetric Method | ≤ 10.0 mg/L | < 2.5 |
| 5. TDS | mg/L | TDS measurement | ≤ 3,000 mg/L | 507 |
| 6. Temperature | °C | Thermometer | ≤ 45 °C | 29 |
| 7. pH | - | pH meter | Between 5.5-9.0 | 7.5 |

Remark

- รายงานนี้มีผลเฉพาะกับตัวอย่างที่นำมาทดสอบเท่านั้น
- รายงานผลการทดสอบต้องไม่ถูกทำสำเนาเฉพาะเพียงบางส่วน โดยไม่ได้รับความยินยอมเป็นลายลักษณ์อักษรจากห้องปฏิบัติการทดสอบ

Inspector

16 / 02 / 66

Manager Department

Ratchaburi Industrial Estate

16 / 02 / 66

ใบรายงานผลการทดสอบ
(ANALYSIS / TEST REPORT)

Report Date : 16/02/66

Report No : RIE-WT-002-002

Page : 1/1

Customer Name : บจก.มหาชัยพัฒนาที่ดิน (นิคมอุตสาหกรรมราชบุรี)

Address :: 110 หมู่ 9 ตำบล ดอนทราย อำเภอ โพธาราม จังหวัด ราชบุรี 70120

Received Date : 02/02/66

Analytical Date : 02/02/66-16/02/66

Sample Name : น้ำเสีย

Sampling Point* :

Sampling Date* : 02/02/66

Sample Code : RIE-CW-030/66

Sample Description : สีเหลือง มีกลิ่น และตะกอนปานกลาง

| Parameter | Unit | Analysis Method | Standard Limit | Result |
|-----------------------------------|------|-----------------------------------|-----------------|--------|
| 1. BOD*(Biological Oxygen Demand) | mg/L | 5-Day BOD Test | ≤500 mg/L | 12 |
| 2. COD*(Chemical Oxygen Demand) | mg/L | Closed Reflux,Colorimetric Method | ≤ 750 mg/L | 50 |
| 3. SS (Suspended Solids) | mg/L | In-house Method LT-01 | ≤ 200 mg/L | 14.8 |
| 4. Oil & Grease* | mg/L | Partition-Gravimetric Method | ≤ 10.0 mg/L | 3.0 |
| 5. TDS | mg/L | TDS measurement | ≤ 3,000 mg/L | 523 |
| 6. Temperature | °C | Thermometer | ≤ 45 °C | 29 |
| 7. pH | - | pH meter | Between 5.5-9.0 | 7.9 |

Remark

- รายงานนี้มีผลเฉพาะกับตัวอย่างที่นำมาทดสอบเท่านั้น
- รายงานผลการทดสอบต้องไม่ถูกทำสำเนาเฉพาะเพียงบางส่วน โดยไม่ได้รับความยินยอมเป็นลายลักษณ์อักษรจากห้องปฏิบัติการทดสอบ

Inspector

Manager Department

Ratchaburi Industrial Estate

16 / 02 / 66

16 / 02 / 66

ใบรายงานผลการทดสอบ
(ANALYSIS / TEST REPORT)

Report Date : 16/02/66

Report No : RIE-WT-004-002

Page : 1/1

Customer Name : บจก.มหาชัยพัฒนาที่ดิน (นิคมอุตสาหกรรมราชบุรี)

Address :: 110 หมู่ 9 ตำบล ดอนทราย อำเภอ โพธาราม จังหวัด ราชบุรี 70120

Received Date : 02/02/66

Analytical Date : 02/02/66-16/02/66

Sample Name : น้ำเสีย

Sampling Point* :

Sampling Date* : 02/02/66

Sample Code : RIE-CW-032/66

Sample Description : สีเหลือง มีกลิ่น และตะกอนน้อย

| Parameter | Unit | Analysis Method | Standard Limit | Result |
|-----------------------------------|------|-----------------------------------|-----------------|--------|
| 1. BOD*(Biological Oxygen Demand) | mg/L | 5-Day BOD Test | ≤500 mg/L | 5 |
| 2. COD*(Chemical Oxygen Demand) | mg/L | Closed Reflux,Colorimetric Method | ≤ 750 mg/L | 44 |
| 3. SS (Suspended Solids) | mg/L | In-house Method LT-01 | ≤ 200 mg/L | 17.5 |
| 4. Oil & Grease* | mg/L | Partition-Gravimetric Method | ≤ 10.0 mg/L | 4 |
| 5. TDS | mg/L | TDS measurement | ≤ 3,000 mg/L | 645 |
| 6. Temperature | °C | Thermometer | ≤ 45 °C | 30 |
| 7. pH | - | pH meter | Between 5.5-9.0 | 8.2 |

Remark

- รายงานนี้มีผลเฉพาะกับตัวอย่างที่นำมาทดสอบเท่านั้น
- รายงานผลการทดสอบต้องไม่ถูกทำสำเนาเฉพาะเพียงบางส่วน โดยไม่ได้รับความยินยอมเป็นลายลักษณ์อักษรจากห้องปฏิบัติการทดสอบ

Inspector

Manager Department

Ratchaburi Industrial Estate

16 / 02 / 66

16 / 02 / 66

ใบรายงานผลการทดสอบ
(ANALYSIS / TEST REPORT)

Report Date : 17/03/66

Report No : RIE-WT-006-003

Page : 1/1

Customer Name : บจก.มหาวิทยาลัยพัฒนาที่ดิน (นิคมอุตสาหกรรมราชบุรี)

Address :: 110 หมู่ 9 ตำบล คอนทราย อำเภอ โพธาราม จังหวัด ราชบุรี 70120

Received Date : 02/03/66

Analytical Date : 02/03/66-17/03/66

Sample Name : น้ำเสีย

Sampling Point* : [REDACTED]

Sampling Date* : 02/03/66

Sample Code : RIE-CW-062/66

Sample Description : ไม่มีสี มีกลิ่นเหม็นเล็กน้อย และตะกอนน้อย

| Parameter | Unit | Analysis Method | Standard Limit | Result |
|-----------------------------------|------|-----------------------------------|-----------------|--------|
| 1. BOD*(Biological Oxygen Demand) | mg/L | 5-Day BOD Test | ≤500 mg/L | 3 |
| 2. COD*(Chemical Oxygen Demand) | mg/L | Closed Reflux,Colorimetric Method | ≤ 750 mg/L | < 25 |
| 3. SS (Suspended Solids) | mg/L | In-house Method LT-01 | ≤ 200 mg/L | 15.0 |
| 4. Oil & Grease* | mg/L | Partition-Gravimetric Method | ≤ 10.0 mg/L | < 2.5 |
| 5. TDS | mg/L | TDS measurement | ≤ 3,000 mg/L | 2,250 |
| 6. Temperature | °C | Thermometer | ≤ 45 °C | 32 |
| 7. pH | - | pH meter | Between 5.5-9.0 | 8.5 |

Remark

- รายงานนี้มีผลเฉพาะกับตัวอย่างที่นำมาทดสอบเท่านั้น
- รายงานผลการทดสอบต้องไม่ถูกทำสำเนาเฉพาะเพียงบางส่วน โดยไม่ได้รับความยินยอมเป็นลายลักษณ์อักษรจากห้องปฏิบัติการทดสอบ

[REDACTED]

Inspector

17 / 3.0 / 66

[REDACTED]

Manager Department

Ratchaburi Industrial Estate

17 / 3.0 / 66

ใบรายงานผลการทดสอบ
(ANALYSIS / TEST REPORT)

Report Date : 17/03/66

Report No : RIE-WT-005-003

Page : 1/1

Customer Name : บจก.มหาวิทยาลัยพัฒนาที่ดิน (นิคมอุตสาหกรรมราชบุรี)

Address :: 110 หมู่ 9 ตำบล คอนทราย อำเภอ โพธาราม จังหวัด ราชบุรี 70120

Received Date : 02/03/66

Analytical Date : 02/03/66-17/03/66

Sample Name : น้ำเสีย

Sampling Point* : 1 [REDACTED]

Sampling Date* : 02/03/66

Sample Code : RIE-CW-061/66

Sample Description : สีดำ มีกลิ่นเหม็นปานกลาง และตะกอนปานกลาง

| Parameter | Unit | Analysis Method | Standard Limit | Result |
|-----------------------------------|------|-----------------------------------|-----------------|--------|
| 1. BOD*(Biological Oxygen Demand) | mg/L | 5-Day BOD Test | ≤500 mg/L | 22 |
| 2. COD*(Chemical Oxygen Demand) | mg/L | Closed Reflux,Colorimetric Method | ≤ 750 mg/L | 50 |
| 3. SS (Suspended Solids) | mg/L | In-house Method LT-01 | ≤ 200 mg/L | < 10 |
| 4. Oil & Grease* | mg/L | Partition-Gravimetric Method | ≤ 10.0 mg/L | < 2.5 |
| 5. TDS | mg/L | TDS measurement | ≤ 3,000 mg/L | 380 |
| 6. Temperature | °C | Thermometer | ≤ 45 °C | 34 |
| 7. pH | - | pH meter | Between 5.5-9.0 | 8.5 |

Remark

- รายงานนี้มีผลเฉพาะกับตัวอย่างที่นำมาทดสอบเท่านั้น
- รายงานผลการทดสอบต้องไม่ถูกทำสำเนาเฉพาะเพียงบางส่วน โดยไม่ได้รับความยินยอมเป็นลายลักษณ์อักษรจากห้องปฏิบัติการทดสอบ

[REDACTED]

Inspector

17 / 3.0 / 66

[REDACTED]

Manager Department

Ratchaburi Industrial Estate

17 / 3.0 / 66

ใบรายงานผลการทดสอบ
(ANALYSIS / TEST REPORT)

Report Date : 17/03/66

Report No : RIE-WT-007-003

Page : 1/1

Customer Name : บจก.มหาชัยพัฒนาที่ดิน (นิคมอุตสาหกรรมราชบุรี)

Address :: 110 หมู่ 9 ตำบล ดอนทราย อำเภอ โพธาราม จังหวัด ราชบุรี 70120

Received Date : 02/03/66

Analytical Date : 02/03/66-17/03/66

Sample Name : น้ำเสีย

Sampling Point* : [REDACTED]

Sampling Date* : 02/03/66

Sample Code : RIE-CW-064/66

Sample Description : สีเหลือง มีกลิ่น และตะกอนน้อย

| Parameter | Unit | Analysis Method | Standard Limit | Result |
|-----------------------------------|------|-----------------------------------|-----------------|--------|
| 1. BOD*(Biological Oxygen Demand) | mg/L | 5-Day BOD Test | ≤500 mg/L | 17 |
| 2. COD*(Chemical Oxygen Demand) | mg/L | Closed Reflux,Colorimetric Method | ≤ 750 mg/L | 46 |
| 3. SS (Suspended Solids) | mg/L | In-house Method LT-01 | ≤ 200 mg/L | < 10 |
| 4. Oil & Grease* | mg/L | Partition-Gravimetric Method | ≤ 10.0 mg/L | < 2.5 |
| 5. TDS | mg/L | TDS measurement | ≤ 3,000 mg/L | 413 |
| 6. Temperature | °C | Thermometer | ≤ 45 °C | 30 |
| 7. pH | - | pH meter | Between 5.5-9.0 | 8.5 |

Remark

- รายงานนี้มีผลเฉพาะกับตัวอย่างที่นำมาทดสอบเท่านั้น
- รายงานผลการทดสอบต้องไม่ถูกทำสำเนาเฉพาะเพียงบางส่วน โดยไม่ได้รับความยินยอมเป็นลายลักษณ์อักษรจากห้องปฏิบัติการทดสอบ

Inspector

Manager Department

Ratchaburi Industrial Estate

17 / 3 / 66

17 / 3 / 66

ใบรายงานผลการทดสอบ
(ANALYSIS / TEST REPORT)

Report Date : 17/03/66

Report No : RIE-WT-010-003

Page : 1/1

Customer Name : บจก.มหาชัยพัฒนาที่ดิน (นิคมอุตสาหกรรมราชบุรี)

Address :: 110 หมู่ 9 ตำบล ดอนทราย อำเภอ โพธาราม จังหวัด ราชบุรี 70120

Received Date : 02/03/66

Analytical Date : 02/03/66-17/03/66

Sample Name : น้ำเสีย

Sampling Point* : [REDACTED]

Sampling Date* : 02/03/66

Sample Code : RIE-CW-068/66

Sample Description : สีม่วง มีกลิ่น และตะกอนปานกลาง

| Parameter | Unit | Analysis Method | Standard Limit | Result |
|-----------------------------------|------|-----------------------------------|-----------------|--------|
| 1. BOD*(Biological Oxygen Demand) | mg/L | 5-Day BOD Test | ≤500 mg/L | 73 |
| 2. COD*(Chemical Oxygen Demand) | mg/L | Closed Reflux,Colorimetric Method | ≤ 750 mg/L | 225 |
| 3. SS (Suspended Solids) | mg/L | In-house Method LT-01 | ≤ 200 mg/L | 22.0 |
| 4. Oil & Grease* | mg/L | Partition-Gravimetric Method | ≤ 10.0 mg/L | < 2.5 |
| 5. TDS | mg/L | TDS measurement | ≤ 3,000 mg/L | 365 |
| 6. Temperature | °C | Thermometer | ≤ 45 °C | 31 |
| 7. pH | - | pH meter | Between 5.5-9.0 | 8.7 |

Remark

- รายงานนี้มีผลเฉพาะกับตัวอย่างที่นำมาทดสอบเท่านั้น
- รายงานผลการทดสอบต้องไม่ถูกทำสำเนาเฉพาะเพียงบางส่วน โดยไม่ได้รับความยินยอมเป็นลายลักษณ์อักษรจากห้องปฏิบัติการทดสอบ

Inspector

Manager Department

Ratchaburi Industrial Estate

17 / 3 / 66

17 / 3 / 66

ใบรายงานผลการทดสอบ
(ANALYSIS / TEST REPORT)

Report Date : 18/04/66

Report No : RIE-WT-014-004

Page : 1/1

Customer Name : บจก.มหาวิทยาลัยพัฒนาที่ดิน (นิคมอุตสาหกรรมราชบุรี)

Address :: 110 หมู่ 9 ตำบล คอนทราย อำเภอ โพธาราม จังหวัด ราชบุรี 70120

Received Date : 07/04/66

Analytical Date : 07/04/66-18/04/66

Sample Name : น้ำเสีย

Sampling Point* :

Sampling Date* : 07/04/66

Sample Code : RIE-CW-101/66

Sample Description : สีเหลือง มีกลิ่น และตะกอนปานกลาง

| Parameter | Unit | Analysis Method | Standard Limit | Result |
|-----------------------------------|------|------------------------------------|-----------------|--------|
| 1. BOD*(Biological Oxygen Demand) | mg/L | 5-Day BOD Test | ≤500 mg/L | 9 |
| 2. COD*(Chemical Oxygen Demand) | mg/L | Closed Reflux, Colorimetric Method | ≤ 750 mg/L | 33 |
| 3. SS (Suspended Solids) | mg/L | In-house Method LT-01 | ≤ 200 mg/L | < 10 |
| 4. Oil & Grease* | mg/L | Partition-Gravimetric Method | ≤ 10.0 mg/L | < 2.5 |
| 5. TDS | mg/L | TDS measurement | ≤ 3,000 mg/L | 244 |
| 6. Temperature | °C | Thermometer | ≤ 45 °C | 32 |
| 7. pH | - | pH meter | Between 5.5-9.0 | 8 |

Remark

- รายงานนี้มีผลเฉพาะกับตัวอย่างที่นำมาทดสอบเท่านั้น
- รายงานผลการทดสอบต้องไม่ถูกทำสำเนาเฉพาะเพียงบางส่วน โดยไม่ได้รับความยินยอมเป็นลายลักษณ์อักษรจากห้องปฏิบัติการ

การทดสอบ



Inspector

18/04/66



Manager Department

Ratchaburi Industrial Estate

18/04/66

ใบรายงานผลการทดสอบ
(ANALYSIS / TEST REPORT)

Report Date : 18/04/66

Report No : RIE-WT-017-004

Page : 1/1

Customer Name : บจก.มหาวิทยาลัยพัฒนาที่ดิน (นิคมอุตสาหกรรมราชบุรี)

Address :: 110 หมู่ 9 ตำบล คอนทราย อำเภอ โพธาราม จังหวัด ราชบุรี 70120

Received Date : 07/04/66

Analytical Date : 07/04/66-18/04/66

Sample Name : น้ำเสีย

Sampling Point* :

Sampling Date* : 07/04/66

Sample Code : RIE-CW-104/66

Sample Description : สีเหลือง มีกลิ่นน้อย และตะกอนปานกลาง

| Parameter | Unit | Analysis Method | Standard Limit | Result |
|-----------------------------------|------|------------------------------------|-----------------|--------|
| 1. BOD*(Biological Oxygen Demand) | mg/L | 5-Day BOD Test | ≤500 mg/L | 12 |
| 2. COD*(Chemical Oxygen Demand) | mg/L | Closed Reflux, Colorimetric Method | ≤ 750 mg/L | 43 |
| 3. SS (Suspended Solids) | mg/L | In-house Method LT-01 | ≤ 200 mg/L | < 10 |
| 4. Oil & Grease* | mg/L | Partition-Gravimetric Method | ≤ 10.0 mg/L | < 2.5 |
| 5. TDS | mg/L | TDS measurement | ≤ 3,000 mg/L | 2,300 |
| 6. Temperature | °C | Thermometer | ≤ 45 °C | 36 |
| 7. pH | - | pH meter | Between 5.5-9.0 | 8.2 |

Remark

- รายงานนี้มีผลเฉพาะกับตัวอย่างที่นำมาทดสอบเท่านั้น
- รายงานผลการทดสอบต้องไม่ถูกทำสำเนาเฉพาะเพียงบางส่วน โดยไม่ได้รับความยินยอมเป็นลายลักษณ์อักษรจากห้องปฏิบัติการ

การทดสอบ



Inspector

18/04/66



Manager Department

Ratchaburi Industrial Estate

18/04/66

ใบรายงานผลการทดสอบ
(ANALYSIS / TEST REPORT)

Report Date : 18/04/66

Report No : RIE-WT-022-004

Page : 1/1

Customer Name : บจก.มหาวิทยาลัยพัฒนาที่ดิน (นิคมอุตสาหกรรมราชบุรี)

Address :: 110 หมู่ 9 ตำบล คอนทราย อำเภอ โพธาราม จังหวัด ราชบุรี 70120

Received Date : 07/04/66

Analytical Date : 07/04/66-18/04/66

Sample Name : น้ำเสีย

Sampling Point* :

Sampling Date* : 07/04/66

Sample Code : RIE-CW-109/66

Sample Description : ไม่มีสี มีกลิ่นและตะกอนน้อย

| Parameter | Unit | Analysis Method | Standard Limit | Result |
|-----------------------------------|------|------------------------------------|-----------------|--------|
| 1. BOD*(Biological Oxygen Demand) | mg/L | 5-Day BOD Test | ≤500 mg/L | 27 |
| 2. COD*(Chemical Oxygen Demand) | mg/L | Closed Reflux, Colorimetric Method | ≤ 750 mg/L | 131 |
| 3. SS (Suspended Solids) | mg/L | In-house Method LT-01 | ≤ 200 mg/L | 79.0 |
| 4. Oil & Grease* | mg/L | Partition-Gravimetric Method | ≤ 10.0 mg/L | < 2.5 |
| 5. TDS | mg/L | TDS measurement | ≤ 3,000 mg/L | 275 |
| 6. Temperature | °C | Thermometer | ≤ 45 °C | 38 |
| 7. pH | - | pH meter | Between 5.5-9.0 | 8.5 |

Remark

- รายงานนี้มีผลเฉพาะกับตัวอย่างที่นำมาทดสอบเท่านั้น
- รายงานผลการทดสอบต้องไม่ถูกทำสำเนาเฉพาะเพียงบางส่วน โดยไม่ได้รับความยินยอมเป็นลายลักษณ์อักษรจากห้องปฏิบัติการทดสอบ

Inspector

Manager Department

Ratchaburi Industrial Estate

18 / 12.4 / 66

18 / 12.4 / 66

ใบรายงานผลการทดสอบ
(ANALYSIS / TEST REPORT)

Report Date : 18/04/66

Report No : RIE-WT-025-004

Page : 1/1

Customer Name : บจก.มหาวิทยาลัยพัฒนาที่ดิน (นิคมอุตสาหกรรมราชบุรี)

Address :: 110 หมู่ 9 ตำบล คอนทราย อำเภอ โพธาราม จังหวัด ราชบุรี 70120

Received Date : 07/04/66

Analytical Date : 07/04/66-18/04/66

Sample Name : น้ำเสีย

Sampling Point* :

Sampling Date* : 07/04/66

Sample Code : RIE-CW-112/66

Sample Description : สีเหลือง มีกลิ่น และตะกอนน้อย

| Parameter | Unit | Analysis Method | Standard Limit | Result |
|-----------------------------------|------|------------------------------------|-----------------|--------|
| 1. BOD*(Biological Oxygen Demand) | mg/L | 5-Day BOD Test | ≤500 mg/L | 14 |
| 2. COD*(Chemical Oxygen Demand) | mg/L | Closed Reflux, Colorimetric Method | ≤ 750 mg/L | 120 |
| 3. SS (Suspended Solids) | mg/L | In-house Method LT-01 | ≤ 200 mg/L | 49.0 |
| 4. Oil & Grease* | mg/L | Partition-Gravimetric Method | ≤ 10.0 mg/L | < 2.5 |
| 5. TDS | mg/L | TDS measurement | ≤ 3,000 mg/L | 1,360 |
| 6. Temperature | °C | Thermometer | ≤ 45 °C | 33 |
| 7. pH | - | pH meter | Between 5.5-9.0 | 8.2 |

Remark

- รายงานนี้มีผลเฉพาะกับตัวอย่างที่นำมาทดสอบเท่านั้น
- รายงานผลการทดสอบต้องไม่ถูกทำสำเนาเฉพาะเพียงบางส่วน โดยไม่ได้รับความยินยอมเป็นลายลักษณ์อักษรจากห้องปฏิบัติการทดสอบ

Inspector

Manager Department

Ratchaburi Industrial Estate

18 / 12.4 / 66

18 / 12.4 / 66

ใบรายงานผลการทดสอบ
(ANALYSIS / TEST REPORT)

Report Date : 18/05/66

Report No : RIE-WT-011-005

Page : 1/1

Customer Name : บจก.มหาชัยพัฒนาที่ดิน (นิคมอุตสาหกรรมราชบุรี)

Address :: 110หมู่ 9 ตำบล คอนทราย อำเภอ โพธาราม จังหวัด ราชบุรี 70120

Received Date : 05/05/66

Analytical Date : 05/05/66-18/05/66

Sample Name : น้ำเสีย

Sampling Point* : [REDACTED]

Sampling Date* : 05/05/66

Sample Code : RIE-CW-125/66

Sample Description : สีเหลือง มีกลิ่น ปานกลาง และตะกอนปานกลาง

| Parameter | Unit | Analysis Method | Standard Limit | Result |
|-----------------------------------|------|-----------------------------------|-----------------|--------|
| 1. BOD*(Biological Oxygen Demand) | mg/L | 5-Day BOD Test | ≤500 mg/L | 92 |
| 2. COD*(Chemical Oxygen Demand) | mg/L | Closed Reflux,Colorimetric Method | ≤750 mg/L | 394 |
| 3. SS (Suspended Solids) | mg/L | In-house Method LT-01 | ≤200 mg/L | 49.0 |
| 4. Oil & Grease* | mg/L | Partition-Gravimetric Method | ≤10.0 mg/L | <2.5 |
| 5. TDS | mg/L | TDS measurement | ≤3,000 mg/L | 1,500 |
| 6. Temperature | °C | Thermometer | ≤45 °C | 39 |
| 7. pH | - | pH meter | Between 5.5-9.0 | 8.9 |

Remark

- รายงานนี้มีผลเฉพาะกับตัวอย่างที่นำมาทดสอบเท่านั้น
- รายงานผลการทดสอบต้องไม่ถูกทำสำเนาเฉพาะเพียงบางส่วน โดยไม่ได้รับความยินยอมเป็นลายลักษณ์อักษรจากห้องปฏิบัติการทดสอบ

Inspector

Manager Department

Ratchaburi Industrial Estate

18 / ๗.๑ / ๖๖

18 / ๗.๑ / ๖๖

ใบรายงานผลการทดสอบ
(ANALYSIS / TEST REPORT)

Report Date : 18/05/66

Report No : RIE-WT-010-005

Page : 1/1

Customer Name : บจก.มหาชัยพัฒนาที่ดิน (นิคมอุตสาหกรรมราชบุรี)

Address :: 110หมู่ 9 ตำบล คอนทราย อำเภอ โพธาราม จังหวัด ราชบุรี 70120

Received Date : 05/05/66

Analytical Date : 05/05/66-18/05/66

Sample Name : น้ำเสีย

Sampling Point* : [REDACTED]

Sampling Date* : 05/05/66

Sample Code : RIE-CW-124/66

Sample Description : สีม่วง มีกลิ่น และตะกอนปานกลาง

| Parameter | Unit | Analysis Method | Standard Limit | Result |
|-----------------------------------|------|-----------------------------------|-----------------|--------|
| 1. BOD*(Biological Oxygen Demand) | mg/L | 5-Day BOD Test | ≤500 mg/L | 74 |
| 2. COD*(Chemical Oxygen Demand) | mg/L | Closed Reflux,Colorimetric Method | ≤750 mg/L | 226 |
| 3. SS (Suspended Solids) | mg/L | In-house Method LT-01 | ≤200 mg/L | 22.0 |
| 4. Oil & Grease* | mg/L | Partition-Gravimetric Method | ≤10.0 mg/L | 2.7 |
| 5. TDS | mg/L | TDS measurement | ≤3,000 mg/L | 366 |
| 6. Temperature | °C | Thermometer | ≤45 °C | 35 |
| 7. pH | - | pH meter | Between 5.5-9.0 | 8.8 |

Remark

- รายงานนี้มีผลเฉพาะกับตัวอย่างที่นำมาทดสอบเท่านั้น
- รายงานผลการทดสอบต้องไม่ถูกทำสำเนาเฉพาะเพียงบางส่วน โดยไม่ได้รับความยินยอมเป็นลายลักษณ์อักษรจากห้องปฏิบัติการทดสอบ

Inspector

Manager Department

Ratchaburi Industrial Estate

18 / ๗.๑ / ๖๖

18 / ๗.๑ / ๖๖

ใบรายงานผลการทดสอบ
(ANALYSIS / TEST REPORT)

Report Date : 18/05/66

Report No : RIE-WT-015-005

Page : 1/1

Customer Name : บจก.มหาชัยพัฒนาที่ดิน (นิคมอุตสาหกรรมราชบุรี)

Address :: 110 หมู่ 9 ตำบล คอนทราย อำเภอ โพธาราม จังหวัด ราชบุรี 70120

Received Date : 05/05/66

Analytical Date : 05/05/66-18/05/66

Sample Name : น้ำเสีย

Sampling Point* : [REDACTED]

Sampling Date* : 05/05/66

Sample Code : RIE-CW-130/66

Sample Description : สีเหลือง มีกลิ่น และตะกอนน้อย

| Parameter | Unit | Analysis Method | Standard Limit | Result |
|-----------------------------------|------|-----------------------------------|-----------------|--------|
| 1. BOD*(Biological Oxygen Demand) | mg/L | 5-Day BOD Test | ≤500 mg/L | 3 |
| 2. COD*(Chemical Oxygen Demand) | mg/L | Closed Reflux,Colorimetric Method | ≤ 750 mg/L | < 25 |
| 3. SS (Suspended Solids) | mg/L | In-house Method LT-01 | ≤ 200 mg/L | < 10 |
| 4. Oil & Grease* | mg/L | Partition-Gravimetric Method | ≤ 10.0 mg/L | < 2.5 |
| 5. TDS | mg/L | TDS measurement | ≤ 3,000 mg/L | 314 |
| 6. Temperature | °C | Thermometer | ≤ 45 °C | 35 |
| 7. pH | - | pH meter | Between 5.5-9.0 | 8.7 |

Remark

- รายงานนี้มีผลเฉพาะกับตัวอย่างที่นำมาทดสอบเท่านั้น
- รายงานผลการทดสอบต้องไม่ถูกทำสำเนาเฉพาะเพียงบางส่วน โดยไม่ได้รับความยินยอมเป็นลายลักษณ์อักษรจากห้องปฏิบัติการทดสอบ

[REDACTED]
ya Hangchan)

Inspector

18 / ๐๕ / ๖๖

[REDACTED]

Manager Department

Ratchaburi Industrial Estate

18 / ๐๕ / ๖๖

ใบรายงานผลการทดสอบ
(ANALYSIS / TEST REPORT)

Report Date : 18/05/66

Report No : RIE-WT-016-005

Page : 1/1

Customer Name : บจก.มหาชัยพัฒนาที่ดิน (นิคมอุตสาหกรรมราชบุรี)

Address :: 110 หมู่ 9 ตำบล คอนทราย อำเภอ โพธาราม จังหวัด ราชบุรี 70120

Received Date : 05/05/66

Analytical Date : 05/05/66-18/05/66

Sample Name : น้ำเสีย

Sampling Point* : [REDACTED]

Sampling Date* : 05/05/66

Sample Code : RIE-CW-131/66

Sample Description : ไม่มีสี มีกลิ่นน้อย และมีตะกอนน้อย

| Parameter | Unit | Analysis Method | Standard Limit | Result |
|-----------------------------------|------|-----------------------------------|-----------------|--------|
| 1. BOD*(Biological Oxygen Demand) | mg/L | 5-Day BOD Test | ≤500 mg/L | 2 |
| 2. COD*(Chemical Oxygen Demand) | mg/L | Closed Reflux,Colorimetric Method | ≤ 750 mg/L | 73 |
| 3. SS (Suspended Solids) | mg/L | In-house Method LT-01 | ≤ 200 mg/L | < 10 |
| 4. Oil & Grease* | mg/L | Partition-Gravimetric Method | ≤ 10.0 mg/L | < 2.5 |
| 5. TDS | mg/L | TDS measurement | ≤ 3,000 mg/L | 1,570 |
| 6. Temperature | °C | Thermometer | ≤ 45 °C | 34 |
| 7. pH | - | pH meter | Between 5.5-9.0 | 7.6 |

Remark

- รายงานนี้มีผลเฉพาะกับตัวอย่างที่นำมาทดสอบเท่านั้น
- รายงานผลการทดสอบต้องไม่ถูกทำสำเนาเฉพาะเพียงบางส่วน โดยไม่ได้รับความยินยอมเป็นลายลักษณ์อักษรจากห้องปฏิบัติการทดสอบ

[REDACTED]

Inspector

18 / ๐๕ / ๖๖

[REDACTED]

Manager Department

Ratchaburi Industrial Estate

18 / ๐๕ / ๖๖

ใบรายงานผลการทดสอบ
(ANALYSIS / TEST REPORT)

Report Date : 19/06/66

Report No : RIE-WT-022-006

Page : 1/1

Customer Name : บจก.มหาชัยพัฒนาที่ดิน (นิคมอุตสาหกรรมราชบุรี)

Address :: 110 หมู่ 9 ตำบล คอนทราย อำเภอ โพธาราม จังหวัด ราชบุรี 70120

Received Date : 06/06/66

Analytical Date : 06/06/66-18/06/66

Sample Name : น้ำเสีย

Sampling Point* : [REDACTED]

Sampling Date* : 06/06/66

Sample Code : RIE-CW-165/66

Sample Description : ไม่มีสี มีกลิ่นและตะกอนน้อย

| Parameter | Unit | Analysis Method | Standard Limit | Result |
|-----------------------------------|------|-----------------------------------|-----------------|--------|
| 1. BOD*(Biological Oxygen Demand) | mg/L | 5-Day BOD Test | ≤500 mg/L | 4 |
| 2. COD*(Chemical Oxygen Demand) | mg/L | Closed Reflux,Colorimetric Method | ≤ 750 mg/L | 31 |
| 3. SS (Suspended Solids) | mg/L | In-house Method LT-01 | ≤ 200 mg/L | < 10 |
| 4. Oil & Grease* | mg/L | Partition-Gravimetric Method | ≤ 10.0 mg/L | < 2.5 |
| 5. TDS | mg/L | TDS measurement | ≤ 3,000 mg/L | 218 |
| 6. Temperature | °C | Thermometer | ≤ 45 °C | 37 |
| 7. pH | - | pH meter | Between 5.5-9.0 | 8.2 |

Remark

- รายงานนี้มีผลเฉพาะกับตัวอย่างที่นำมาทดสอบเท่านั้น
- รายงานผลการทดสอบต้องไม่ถูกทำสำเนาเฉพาะเพียงบางส่วน โดยไม่ได้รับความยินยอมเป็นลายลักษณ์อักษรจากห้องปฏิบัติการทดสอบ

Inspector

Manager Department

Ratchaburi Industrial Estate

19 / ๖ / ๖๖

19 / ๖ / ๖๖

ใบรายงานผลการทดสอบ
(ANALYSIS / TEST REPORT)

Report Date : 19/06/66

Report No : RIE-WT-021-006

Page : 1/1

Customer Name : บจก.มหาชัยพัฒนาที่ดิน (นิคมอุตสาหกรรมราชบุรี)

Address :: 110 หมู่ 9 ตำบล คอนทราย อำเภอ โพธาราม จังหวัด ราชบุรี 70120

Received Date : 06/06/66

Analytical Date : 06/06/66-18/06/66

Sample Name : น้ำเสีย

Sampling Point* : [REDACTED]

Sampling Date* : 06/06/66

Sample Code : RIE-CW-164/66

Sample Description : สี มีกลิ่นเล็กน้อย และตะกอนเล็กน้อย

| Parameter | Unit | Analysis Method | Standard Limit | Result |
|-----------------------------------|------|-----------------------------------|-----------------|--------|
| 1. BOD*(Biological Oxygen Demand) | mg/L | 5-Day BOD Test | ≤500 mg/L | 20 |
| 2. COD*(Chemical Oxygen Demand) | mg/L | Closed Reflux,Colorimetric Method | ≤ 750 mg/L | 86 |
| 3. SS (Suspended Solids) | mg/L | In-house Method LT-01 | ≤ 200 mg/L | < 10 |
| 4. Oil & Grease* | mg/L | Partition-Gravimetric Method | ≤ 10.0 mg/L | < 2.5 |
| 5. TDS | mg/L | TDS measurement | ≤ 3,000 mg/L | 1,420 |
| 6. Temperature | °C | Thermometer | ≤ 45 °C | 35 |
| 7. pH | - | pH meter | Between 5.5-9.0 | 7.5 |

Remark

- รายงานนี้มีผลเฉพาะกับตัวอย่างที่นำมาทดสอบเท่านั้น
- รายงานผลการทดสอบต้องไม่ถูกทำสำเนาเฉพาะเพียงบางส่วน โดยไม่ได้รับความยินยอมเป็นลายลักษณ์อักษรจากห้องปฏิบัติการทดสอบ

Inspector

Manager Department

Ratchaburi Industrial Estate

19 / ๖ / ๖๖

19 / ๖ / ๖๖

ใบรายงานผลการทดสอบ
(ANALYSIS / TEST REPORT)

Report Date : 19/06/66

Report No : RIE-WT-020-006

Page : 1/1

Customer Name : บจก.มหาชัยพัฒนาที่ดิน (นิคมอุตสาหกรรมราชบุรี)

Address : 110 หมู่ 9 ตำบล ดอนทราย อำเภอ โพธาราม จังหวัด ราชบุรี 70120

Received Date : 06/06/66

Analytical Date : 06/06/66-18/06/66

Sample Name : น้ำเสีย

Sampling Point* : [REDACTED]

Sampling Date* : 06/06/66

Sample Code : RIE-CW-163/66

Sample Description : สีเทา มีกลิ่นปานกลาง และตะกอนเล็กน้อย

| Parameter | Unit | Analysis Method | Standard Limit | Result |
|-----------------------------------|------|-----------------------------------|-----------------|--------|
| 1. BOD*(Biological Oxygen Demand) | mg/L | 5-Day BOD Test | ≤500 mg/L | 4 |
| 2. COD*(Chemical Oxygen Demand) | mg/L | Closed Reflux,Colorimetric Method | ≤ 750 mg/L | 25 |
| 3. SS (Suspended Solids) | mg/L | In-house Method LT-01 | ≤ 200 mg/L | < 10 |
| 4. Oil & Grease* | mg/L | Partition-Gravimetric Method | ≤ 10.0 mg/L | < 2.5 |
| 5. TDS | mg/L | TDS measurement | ≤ 3,000 mg/L | 1,100 |
| 6. Temperature | °C | Thermometer | ≤ 45 °C | 34 |
| 7. pH | - | pH meter | Between 5.5-9.0 | 8 |

Remark

- รายงานนี้มีผลเฉพาะกับตัวอย่างที่นำมาทดสอบเท่านั้น
- รายงานผลการทดสอบต้องไม่ถูกทำสำเนาเฉพาะเพียงบางส่วน โดยไม่ได้รับความยินยอมเป็นลายลักษณ์อักษรจากห้องปฏิบัติการทดสอบ

Inspector

Manager Department

Ratchaburi Industrial Estate

19 / 6 / 66

19 / 6 / 66

ใบรายงานผลการทดสอบ
(ANALYSIS / TEST REPORT)

Report Date : 19/06/66

Report No : RIE-WT-018-006

Page : 1/1

Customer Name : บจก.มหาชัยพัฒนาที่ดิน (นิคมอุตสาหกรรมราชบุรี)

Address : 110 หมู่ 9 ตำบล ดอนทราย อำเภอ โพธาราม จังหวัด ราชบุรี 70120

Received Date : 06/06/66

Analytical Date : 06/06/66-18/06/66

Sample Name : น้ำตาล

Sampling Point* : [REDACTED]

Sampling Date* : 06/06/66

Sample Code : RIE-CW-161/66

Sample Description : สีน้ำตาล มีกลิ่น และตะกอนปานกลาง

| Parameter | Unit | Analysis Method | Standard Limit | Result |
|-----------------------------------|------|-----------------------------------|-----------------|--------|
| 1. BOD*(Biological Oxygen Demand) | mg/L | 5-Day BOD Test | ≤500 mg/L | 36 |
| 2. COD*(Chemical Oxygen Demand) | mg/L | Closed Reflux,Colorimetric Method | ≤ 750 mg/L | 165 |
| 3. SS (Suspended Solids) | mg/L | In-house Method LT-01 | ≤ 200 mg/L | 50.0 |
| 4. Oil & Grease* | mg/L | Partition-Gravimetric Method | ≤ 10.0 mg/L | < 2.5 |
| 5. TDS | mg/L | TDS measurement | ≤ 3,000 mg/L | 720 |
| 6. Temperature | °C | Thermometer | ≤ 45 °C | 37 |
| 7. pH | - | pH meter | Between 5.5-9.0 | 7.8 |

Remark

- รายงานนี้มีผลเฉพาะกับตัวอย่างที่นำมาทดสอบเท่านั้น
- รายงานผลการทดสอบต้องไม่ถูกทำสำเนาเฉพาะเพียงบางส่วน โดยไม่ได้รับความยินยอมเป็นลายลักษณ์อักษรจากห้องปฏิบัติการทดสอบ

Inspector

Manager Department

Ratchaburi Industrial Estate

19 / 6 / 66

19 / 6 / 66

เอกสาร 1-12

ตัวอย่างหนังสือแต่งตั้งคณะกรรมการความปลอดภัยในการทำงานจากโรงงาน



RAJRATAN
OUTPERFORM
INDIA | THAILAND

RAJRATAN THAI WIRE CO., LTD.

www.rajratan.co.th

Head Office: 100/11, 1st Fl. 4, Bangpo Chotsamran, Amphur Patharam, Ratchaburi-70120, Thailand
Tel : +66-32-375840-43/14 Fax : +66-32-375840 | Tax Identification No. : 0105549139439

ที่ จป.003/2566

บริษัท ราชราตัน ไทย ไวร์ จำกัด

เรื่อง แต่งตั้งคณะกรรมการความปลอดภัย อาชีวอนามัย และสภาพแวดล้อมในการทำงาน

ตามที่กฎกระทรวง การจัดให้มีเจ้าหน้าที่ความปลอดภัยในการทำงาน บุคลากร หน่วยงาน หรือ คณะบุคคล เพื่อดำเนินการด้านความปลอดภัย ในสถานประกอบการ พ.ศ. 2565 ลงวันที่ 2 มิถุนายน 2565 ข้อ 25 กำหนดให้สถานประกอบการที่มีลูกจ้างตั้งแต่ห้าสิบคนขึ้นไป ต้องจัดให้มีคณะกรรมการความปลอดภัย อาชีวอนามัย และสภาพแวดล้อมในการทำงาน ของสถานประกอบการ ภายในสามสิบวันนับแต่วันที่ลูกจ้างครบจำนวนดังกล่าว

บริษัท ราชราตัน ไทย ไวร์ จำกัด ตั้งอยู่เลขที่ 155/11 หมู่ 4 ถนนเพชรเกษม ตำบลเจ็ดเสมียน อำเภอโพธาราม จังหวัดราชบุรี จึงขอแต่งตั้งบุคลากรที่มีรายชื่อดังต่อไปนี้ เป็นคณะกรรมการความปลอดภัย อาชีวอนามัย และสภาพแวดล้อมในการทำงานของสถานประกอบการ บริษัท ราชราตัน ไทย ไวร์ จำกัด ดังนี้

| | | | |
|----|------------|--------------------------------|--------------------------------------|
| 1. | [REDACTED] | รองผู้จัดการฝ่ายวางแผนและพัฒนา | ประธานกรรมการ |
| 2. | [REDACTED] | รองผู้จัดการฝ่ายผลิต | กรรมการผู้แทนนายจ้างระดับบังคับบัญชา |
| 3. | [REDACTED] | หัวหน้างานอาวุโสแผนก QC | กรรมการผู้แทนนายจ้างระดับบังคับบัญชา |
| 4. | [REDACTED] | ช่างไฟฟ้าแผนก Maintenance | กรรมการผู้แทนลูกจ้างระดับปฏิบัติการ |
| 5. | [REDACTED] | ช่างเชื่อมแผนก QC | กรรมการผู้แทนลูกจ้างระดับปฏิบัติการ |
| 6. | [REDACTED] | ช่างเขียนแผนก Wire Drawing | กรรมการผู้แทนลูกจ้างระดับปฏิบัติการ |
| 7. | [REDACTED] | ช่างไฟฟ้า | กรรมการและเลขานุการ |

ให้คณะกรรมการมีหน้าที่ ดังต่อไปนี้

- (1) จัดทำนโยบายด้านความปลอดภัย อาชีวอนามัย และสภาพแวดล้อมในการทำงานของสถานประกอบการ เสนอต่อนายจ้าง
- (2) จัดทำแนวทางการป้องกันอันตรายจากอุบัติเหตุ การประสบอันตราย การเจ็บป่วย หรือการเกิดเหตุเดือดร้อนรำคาญอันเนื่องจากการทำงานของลูกจ้าง หรือความไม่ปลอดภัยในการทำงานเสนอต่อนายจ้าง
- (3) รายงานและเสนอแนะ ตรวจการ เฝ้าระวังทางปรับปรุงแก้ไขสภาพการทำงานและสภาพแวดล้อมในการทำงานให้เป็นไปตามกฎหมายว่าด้วยการคุ้มครองสุขภาพของประชาชนในการดำเนินงานต่อนายจ้าง เพื่อความปลอดภัยในการทำงานของลูกจ้าง ผู้รับเหมา และบุคลากรภายนอกเข้าปฏิบัติงาน หรือเข้ามาใช้บริการในสถานประกอบการ

(ข้อ (4).....)

(ข) พิจารณาโครงสร้างหรือแผนการฝึกอบรมที่เกี่ยวข้องกับความปลอดภัยในการทำงาน รวมถึงโครงการหรือโครงการอบรมที่เกี่ยวกับความปลอดภัยที่ควรรับผิดชอบเป็นลักษณะปกติของลูกจ้าง หัวหน้างาน ผู้บริหาร นายจ้างและบุคลากรที่เกี่ยวข้องเพื่อส่งเสริมการมีส่วนร่วมของลูกจ้าง

(ค) จัดทบทวนเป็นลูกจ้างของหน่วยงานที่มีหน้าที่เฝ้าระวังการสภาวะการทำงานที่ไม่ปลอดภัยต่อตนเอง

(ง) จัดตามผลสามสิบวันนับแต่วันที่คณะกรรมการตั้ง

(จ) รายงานผลการปฏิบัติงานตามข้อ 25 ของ พ.ร.บ. 2565 ของกระทรวงแรงงาน และยื่นเสนอแนะในกรณีฉุกเฉินที่ของคณะกรรมการความปลอดภัย อาชีวอนามัย และสภาพแวดล้อมในการทำงานที่มีนายจ้าง

(ฉ) ประเมินผลการดำเนินงานด้านความปลอดภัยในการทำงานของสถานประกอบการ

(ช) ปฏิบัติตามคำสั่งความปลอดภัยในการทำงานที่คณะกรรมการตั้งมอบหมาย

ทั้งนี้ ให้คณะกรรมการความปลอดภัย อาชีวอนามัย และสภาพแวดล้อมในการทำงานปฏิบัติหน้าที่ตั้งแต่วันที่ 27 มีนาคม พ.ศ. 2566 จนถึงวันที่ 27 มีนาคม พ.ศ. 2568

สั่ง ณ วันที่ 27 มีนาคม พ.ศ. 2566 เป็นต้นไป

[REDACTED]
ผู้อำนวยการ โรงงาน (นายจ้าง)



RAJRATAN
OUTPERFORM
INDIA | THAILAND

RAJRATAN THAI WIRE CO., LTD.

www.rajraton.co.th

Head Office: 155/11 Moo 4, Tambol Chetsamian, Amphur Potharam, Ratchaburi-70120, Thailand
Tel : +66-32-375841/43/44 Fax: +66-32-375840 | Tax Identification No : 0105549139498



RAJRATAN
OUTPERFORM
INDIA | THAILAND

RAJRATAN THAI WIRE CO., LTD.

www.rajraton.co.th

Head Office: 155/11 Moo 4, Tambol Chetsamian, Amphur Potharam, Ratchaburi-70120, Thailand
Tel : +66-32-375841/43/44 Fax: +66-32-375840 | Tax Identification No : 0105549139498

ที่ จป.001/2566

ประกาศ

เรื่อง แต่งตั้งเจ้าหน้าที่ความปลอดภัยในการทำงาน ระดับวิชาชีพ

ตามประกาศกระทรวง การจัดให้มีเจ้าหน้าที่ความปลอดภัยในการทำงาน บุคลากร หน่วยงาน
หรือคณะบุคคลเพื่อดำเนินการด้านความปลอดภัย ในสถานประกอบกิจการ พ.ศ.๒๕๖๕

เขียนที่ บจก.ราชรัตน์ ไทย ไวร์
วันที่ ๑๑ เดือน มีนาคม พ.ศ.๒๕๖๖

๑. ข้าพเจ้า (นายจ้างผู้มีอำนาจลงนาม)
๒. ชื่อสถานประกอบการ..... บริษัท ราชรัตน์ ไทย ไวร์ จำกัด
ประเภทกิจการ..... ผลิตภัณฑ์เสริมแรง
สำนักงานเลขที่..... ๑๕๕/๑๑ หมู่ที่..... ๕..... ซอย..... ถนน..... เพชรเกษม.....
ตำบล/แขวง..... เจ็ดเสมียน..... อำเภอ..... โพธาราม..... จังหวัด..... ราชบุรี.....
รหัสไปรษณีย์..... ๗๑๐๒๐..... โทรศัพท์..... ๐๓๒-๑๕๑๕๒๖..... สถานที่ใกล้เคียง..... บริษัท วิกิแมนท์ จำกัด.....
จำนวนลูกจ้าง..... ๒๑๖..... คน ชาย..... ๑๕..... คน หญิง..... ๑๑..... คน
๓. ขอประกาศแต่งตั้งผู้มีรายชื่อและคุณสมบัติ จำนวน..... ๑..... คน ดังต่อไปนี้ เป็นเจ้าหน้าที่ความปลอดภัยในการทำงาน
ระดับวิชาชีพ

| ที่ | ชื่อ - สกุล | ตำแหน่งงาน / หน่วยงาน | คุณสมบัติการเป็นเจ้าหน้าที่ความปลอดภัยในการทำงาน
ระดับวิชาชีพ |
|-----|-------------|---|--|
| ๑ | | Safety Officer
/ หน่วยงานความปลอดภัย
อาชีวอนามัย และสภาพแวดล้อม
ในการทำงาน | เป็นผู้ที่เป็นเจ้าหน้าที่ความปลอดภัยในการทำงานระดับ
วิชาชีพ ตามประกาศกระทรวง การจัดให้มีเจ้าหน้าที่ความ
ปลอดภัยในการทำงาน บุคลากร หน่วยงาน
หรือคณะบุคคลเพื่อดำเนินการด้านความปลอดภัย ใน
สถานประกอบกิจการ พ.ศ.๒๕๖๕ ข้อ ๒๑ |

(ทั้งนี้.....)

ทั้งนี้ ให้เจ้าหน้าที่ความปลอดภัยในการทำงาน ระดับวิชาชีพ ปฏิบัติหน้าที่ และดำเนินกิจกรรมความปลอดภัย อาชีวอนามัย
และสภาพแวดล้อมในการทำงาน ตามรายละเอียดดังต่อไปนี้

- (๑) ตรวจสอบและเสนอแนะให้นายจ้างปฏิบัติตามกฎหมายว่าด้วยความปลอดภัย อาชีวอนามัยและสภาพแวดล้อมในการ
ทำงาน
- (๒) วิศวะห์งานเพื่อข้บังคับตราและกำหนดมาตรการป้องกันและข้ฉนดการทำงานอย่างปลอดภัยเสนอต่อนายจ้าง
- (๓) ประเมินความเสี่ยงด้านความปลอดภัย อาชีวอนามัย และสภาพแวดล้อมในการทำงาน
- (๔) วิศวะห์แผนงานหรือโครงการ และข้เสนอแนะของหน่วยงานต่าง ๆ และเสนอแนะมาตรการความปลอดภัยในการ
ทำงานค่อนายจ้าง
- (๕) ตรวจสอบการปฏิบัติงานของสถานประกอบกิจการให้เป็นไปตามแผนงาน โครงการหรือมาตรการความปลอดภัยใน
การทำงาน
- (๖) แนะนำให้ลูกจ้างปฏิบัติตามคู่มือว่าด้ ะความปลอดภัย อาชีวอนามัย และสภาพแวดล้อมในการทำงานของสถานประกอบ
กิจการ
- (๗) แนะนำฝึกสอน และอบรมลูกจ้าง เพื่อให้การปฏิบัติงานปลอดภัยจากเหตุอันจะทำให้เกิดความไม่ปลอดภัยในการทำงาน
- (๘) ตรวจวัดและประเมินสภาพแวดล้อมในการทำงานหรือดำเนินการร่วมกับบุคคล หรือนิติบุคคลที่ขึ้นทะเบียนหรือได้รับ
ใบอนุญาตตามกฎหมายว่าด้ความปลอดภัย อาชีวอนามัย และ สภาพแวดล้อมในการทำงาน หรือกฎหมายอื่นที่เกี่ยวข้อง
- (๙) เสนอแนะค่อนายจ้างเพื่อให้มีการจัดการด้านความปลอดภัยในการทำงานที่เหมาะสมกับสถานประกอบกิจการและพัฒนา
ให้มีประสิทธิภาพอย่างค่อนื่อง
- (๑๐) ตรวจสอบหาสาเหตุและวิเคราะห์การประสบอันตราย การเจ็บป่วย หรือการเกิดเหตุเดือดร้อนรำคาญอันเนื่องจากการ
ทำงานของลูกจ้าง และรายงานผลการตรวจสอบ รวมถึงเสนอแนะแนวทางการแก้ไขปัญหาค่อนายจ้างเพื่อป้องกันการเกิดเหตุโดยไม
ชักช้า
- (๑๑) รวบรวมสถิติ วิศวะห์ข้อมูล และจัดท้รายงานและข้เสนอแนะเกี่ยวกับการประสบอันตรายการเจ็บป่วย หรือการเกิด
เหตุเดือดร้อนรำคาญอันเนื่องจากการทำงานของลูกจ้างเสนอค่อนายจ้าง
- (๑๒) ให้ความรู้และอบรมด้านโรครจากการประกอบอาชีพและสิ่งแวดลอมแก่ลูกจ้างก่อนเข้าทำงานและระหว่างทำงาน เพื่อ
ทบทวนความรู้หรือน้อยปีละหนึ่งครั้ง
- (๑๓) ปฏิบัติงานด้านความปลอดภัยในการทำงานอื่นตามที่นายจ้างมอบหมาย

ประกาศ ณ วันที่ ๑ มีนาคม ๒๕๖๖

ลงชื่อ.....
(.....)
นายจ้าง (ผู้มีอำนาจลงนาม)



คำสั่งบริษัท ราชบุรีเวิลด์ โคเจนเนอเรชั่น จำกัด

ที่ ข.9/2566

เรื่อง แต่งตั้งเจ้าหน้าที่ความปลอดภัยในการทำงาน ระดับหัวหน้างาน

ตามที่กระทรวงแรงงานได้ประกาศใช้กฎกระทรวง การจัดให้มีเจ้าหน้าที่ความปลอดภัยในการทำงาน บุคลากร หน่วยงาน หรือคณะบุคคลเพื่อดำเนินการด้านความปลอดภัยในสถานประกอบกิจการ พ.ศ. 2565 โดยกำหนดให้นายจ้างแต่งตั้งลูกจ้างระดับหัวหน้างาน ซึ่งมีคุณสมบัติเฉพาะตามที่กำหนดในกฎกระทรวง เป็นเจ้าหน้าที่ความปลอดภัยในการทำงานระดับหัวหน้างาน กรรมการผู้จัดการ บริษัท ราชบุรีเวิลด์ โคเจนเนอเรชั่น จำกัด จึงออกคำสั่งไว้ดังต่อไปนี้

ข้อ 1 ให้ยกเลิกคำสั่งบริษัทฯ ที่ ข.7/2566 ใช้คำสั่งบริษัทฯ ฉบับนี้แทน

ข้อ 2 แต่งตั้งเจ้าหน้าที่ความปลอดภัยในการทำงานระดับหัวหน้างาน ดังนี้

- 2.1
- 2.2
- 2.3
- 2.4
- 2.5
- 2.6
- 2.7
- 2.8
- 2.9
- 2.10

ข้อ 3 เจ้าหน้าที่ความปลอดภัยในการทำงาน ระดับหัวหน้างาน มีหน้าที่ดังต่อไปนี้

- 3.1 กำกับดูแลลูกจ้างในหน่วยงานที่รับผิดชอบให้ปฏิบัติตามคู่มือว่าด้วยความปลอดภัย อาชีวอนามัย และสภาพแวดล้อมในการทำงานของสถานประกอบกิจการ
- 3.2 วิเคราะห์งานในหน่วยงานที่รับผิดชอบเพื่อค้นหาความเสี่ยงหรืออันตรายเบื้องต้นจากการทำงาน โดยอาจร่วมดำเนินการกับเจ้าหน้าที่ความปลอดภัยในการทำงานระดับเทคนิค ระดับเทคนิคขั้นสูง หรือระดับวิชาชีพ
- 3.3 จัดทำคู่มือว่าด้วยความปลอดภัย อาชีวอนามัย และสภาพแวดล้อมในการทำงานของหน่วยงานที่รับผิดชอบ โดยเสนอคำปรึกษาหารือกับเจ้าหน้าที่ความปลอดภัยในการทำงานระดับเทคนิคขั้นสูง หรือระดับวิชาชีพ และรายงานผลการตรวจสอบ ความเสี่ยงอันตราย และผลการปฏิบัติงานดังกล่าวต่อลูกจ้างที่เกี่ยวข้อง
- 3.4

- 3.5 ตรวจสอบสภาพการทำงานของเครื่องจักร เครื่องมือ และอุปกรณ์ให้อยู่ในสภาพที่ปลอดภัย ก่อนลงมือปฏิบัติงานประจำวัน
- 3.6 กำกับดูแลการใช้อุปกรณ์คุ้มครองความปลอดภัยส่วนบุคคลของลูกจ้างในหน่วยงานที่รับผิดชอบ
- 3.7 รายงานการประสบอันตราย การเจ็บป่วย หรือการเกิดเหตุเดือดร้อนรำคาญอันเนื่องมาจากการทำงานของลูกจ้างต่อนายจ้าง และแจ้งต่อเจ้าหน้าที่ความปลอดภัยในการทำงานระดับเทคนิค ระดับเทคนิคขั้นสูง หรือระดับวิชาชีพ สำหรับสถานประกอบกิจการที่มีหน่วยงาน ความปลอดภัย ให้แจ้งต่อหน่วยงานความปลอดภัยพื้นที่ที่เกิดเหตุ
- 3.8
- 3.9
- 3.10

ทั้งนี้ตั้งแต่บัดนี้เป็นต้นไป

สั่ง ณ วันที่ 12 พฤษภาคม 2566

กรรมการผู้จัดการ



คำสั่งบริษัท ราชบุรีเวิลด์ โคเจนเนอเรชั่น จำกัด
ที่ ข.10/2566
เรื่อง แต่งตั้งเจ้าหน้าที่ความปลอดภัยในการทำงาน ระดับบริหาร

ตามที่กระทรวงแรงงานได้ประกาศใช้กฎกระทรวง การจัดให้มีเจ้าหน้าที่ความปลอดภัยในการทำงาน บุคลากร หน่วยงาน หรือคณะบุคคลเพื่อดำเนินการด้านความปลอดภัยในสถานประกอบกิจการ พ.ศ. 2565 โดยกำหนดให้นายจ้างแต่งตั้งลูกจ้างระดับบริหาร ซึ่งมีคุณสมบัติเฉพาะตามที่กำหนดในกฎกระทรวง เป็นเจ้าหน้าที่ความปลอดภัยในการทำงานระดับบริหาร กรรมการผู้จัดการ บริษัท ราชบุรีเวิลด์ โคเจนเนอเรชั่น จำกัด จึงออกคำสั่งไว้ดังต่อไปนี้

ข้อ 1 ให้ยกเลิกคำสั่งบริษัท ที่ ข.2/2562 ให้คำสั่งบริษัท ฉบับนี้แทน

ข้อ 2 แต่งตั้งเจ้าหน้าที่ความปลอดภัยในการทำงานระดับบริหาร ดังนี้

- 2.1
- 2.2
- 2.3
- 2.4
- 2.5
- 2.6
- 2.7
- 2.8

ข้อ 3 เจ้าหน้าที่ความปลอดภัยในการทำงานระดับบริหาร มีหน้าที่ดังต่อไปนี้

- 3.1 กำกับ ดูแล เจ้าหน้าที่ความปลอดภัยในการทำงานทุกระดับซึ่งอยู่ในบังคับบัญชาของเจ้าหน้าที่ความปลอดภัยในการทำงานระดับบริหาร
- 3.2 เสนอแผนงานโครงการด้านความปลอดภัยในการทำงานในหน่วยงานที่รับผิดชอบต่อนายจ้าง
- 3.3 ส่งเสริม สนับสนุน และติดตามการดำเนินงานเกี่ยวกับความปลอดภัยในการทำงานให้เป็นไปตามแผนงานโครงการเพื่อให้มีการจัดการด้านความปลอดภัยในการทำงานที่เหมาะสมกับสถานประกอบกิจการ
- 3.4 กำกับ ดูแล และติดตามให้มีการแก้ไขข้อบกพร่องเพื่อความปลอดภัยของลูกจ้างตามที่ได้รับรายงานหรือตามข้อเสนอแนะเจ้าหน้าที่ความปลอดภัยในการทำงานคณะกรรมการ หรือหน่วยงานความปลอดภัย

ทั้งนี้ตั้งแต่บัดนี้เป็นต้นไป

สั่ง ณ วันที่ 12 พฤษภาคม 2566

กรรมการผู้จัดการ

เรื่อง รายชื่อและความรับผิดชอบของคณะกรรมการความปลอดภัย
อาชีวอนามัย และสภาพแวดล้อมในการทำงานของสถานประกอบกิจการ

บริษัท งามดีอุตสาหกรรม จำกัด ได้ดำเนินการจัดให้มีคณะกรรมการความปลอดภัย อาชีวอนามัย และสภาพแวดล้อมในการทำงานของสถานประกอบกิจการ จำนวน ๘ คน ดังมีรายชื่อต่อไปนี้

| | | |
|----|--|-------------------------------|
| ๑. | | ประธาน |
| ๒. | | ผู้แทนนายจ้างระดับบังคับบัญชา |
| ๓. | | ผู้แทนนายจ้างระดับบังคับบัญชา |
| ๔. | | ผู้แทนลูกจ้าง |
| ๕. | | ผู้แทนลูกจ้าง |
| ๖. | | ผู้แทนลูกจ้าง |
| ๗. | | เจ้าหน้าที่ความปลอดภัยเทคนิค |

โดยคณะกรรมการฯ มีอำนาจหน้าที่ดังนี้

๑. พิจารณา นโยบายและแผนงานด้านความปลอดภัยในการทำงาน รวมทั้งความปลอดภัยนอกงานเพื่อป้องกันและลดการเกิดอุบัติเหตุ การประสบอันตราย การเจ็บป่วยหรือการเกิดอุบัติเหตุเดือดร้อนรำคาญอันเนื่องมาจากการทำงาน หรือความปลอดภัยในการทำงานเสนอต่อนายจ้าง
๒. รายงานและเสนอแนะมาตรการหรือแนวทางปรับปรุงแก้ไขให้ถูกต้องตามกฎหมายเกี่ยวกับความปลอดภัยในการทำงานและมาตรฐานความปลอดภัยในการทำงานต่อนายจ้าง เพื่อความปลอดภัยในการทำงานของลูกจ้าง ผู้รับเหมาและบุคคลภายนอกที่เข้ามาปฏิบัติงานหรือเข้ามาใช้บริการ ในสถานประกอบกิจการ
๓. ส่งเสริม สนับสนุน กิจกรรมด้านความปลอดภัยในการทำงานของสถานประกอบกิจการ
๔. พิจารณ เชื้อเพลิงและคู่มือว่าด้วยความปลอดภัยในการทำงานของสถานประกอบกิจการ รวมทั้งมาตรฐานด้านความปลอดภัยในการทำงานของสถานประกอบกิจการเสนอต่อนายจ้าง
๕. ดำเนินการปฏิบัติงานด้านความปลอดภัยในการทำงาน และตรวจสอบสถิติการประสบอันตรายที่เกิดขึ้นในสถานประกอบกิจการนั้น อย่างน้อยเดือนละหนึ่งครั้ง
๖. พิจารณาโครงการหรือแผนการฝึกอบรมเกี่ยวกับความปลอดภัยในการทำงาน รวมถึง โครงการหรือแผนการฝึกอบรมเกี่ยวกับบทบาทหน้าที่ความรับผิดชอบในด้านความปลอดภัยของลูกจ้าง หัวหน้างาน ผู้บริหาร นายจ้าง และบุคลากรทุกระดับเพื่อเสนอความเห็นต่อนายจ้าง
๗. วางระบบการรายงานผลการทำงานที่ไม่ปลอดภัยให้เป็นหน้าที่ของลูกจ้างทุกคน ทุกระดับต้องปฏิบัติ
๘. ติดตามผลความคืบหน้าเรื่องที่เสนอแนะ
๙. รายงานผลการปฏิบัติงานประจำปี รวมทั้งระบุปัญหา อุปสรรค และข้อเสนอแนะในการปฏิบัติหน้าที่ของคณะกรรมการเมื่อปฏิบัติหน้าที่ครบหนึ่งปีเพื่อเสนอต่อนายจ้าง
๑๐. ประเมินผลการดำเนินงานด้านความปลอดภัยในการทำงานของสถานประกอบกิจการ
๑๑. ปฏิบัติงานด้านความปลอดภัยในการทำงานอื่นตามที่นายจ้างมอบหมาย

ทั้งนี้ให้มีสิทธิและหน้าที่ในฐานะคณะกรรมการความปลอดภัย อาชีวอนามัย และสภาพแวดล้อมในการทำงาน
ของสถานประกอบกิจการ ตั้งแต่วันที่ ๑๖ กรกฎาคม ๒๕๖๕ ถึงวันที่ ๑๕ กรกฎาคม ๒๕๖๖

ประกาศ ณ วันที่ ๑๔ กรกฎาคม ๒๕๖๕

(ประทับตราบริษัท)

(ลงชื่อ)



ตำแหน่ง ผู้ช่วยผู้จัดการ โรงงาน